DOCUMENTO
.Otros: **Plan_comprimido**

IDENTIFICADORES

OTROS DATOS
Código para validación: **YDI8J-RA6LI-5FO4M**
Página 1 de 475

FIRMAS

ESTADO
NO REQUIERE FIRMAS

aquaducto
INGENIERÍA Y SERVICIOS EXTREMEÑOS

PLAN DE ACTUACIÓN MUNICIPAL
ANTE RIESGO DE INUNDACIÓN

Villanueva de la Serena

Interreg
España - Portugal

RAT_EOS_PC

JUNTA DE EXTREMADURA

Esta es una copia impresa del documento electrónico (Ref: 842183 YDI8J-RA6LI-5FO4M
599A101713 6A48DC52B9E4E38201685EC72D9488E74EE5083E9A962417227 6B43AC01C6AA60D76F2FD82CFDE83F68A5CDCDAAB339601A81EEA5AF77804E8CA12) generada con la aplicación informática Firmadoc. El documento no requiere firmas.
Mediante el código de verificación puede comprobar la validez de la firma electrónica de los documentos firmados en la dirección web: https://sede.villanuevadelaserena.es/portal/noEstatica.do?opc_id=279&ent_id=1&idioma=1

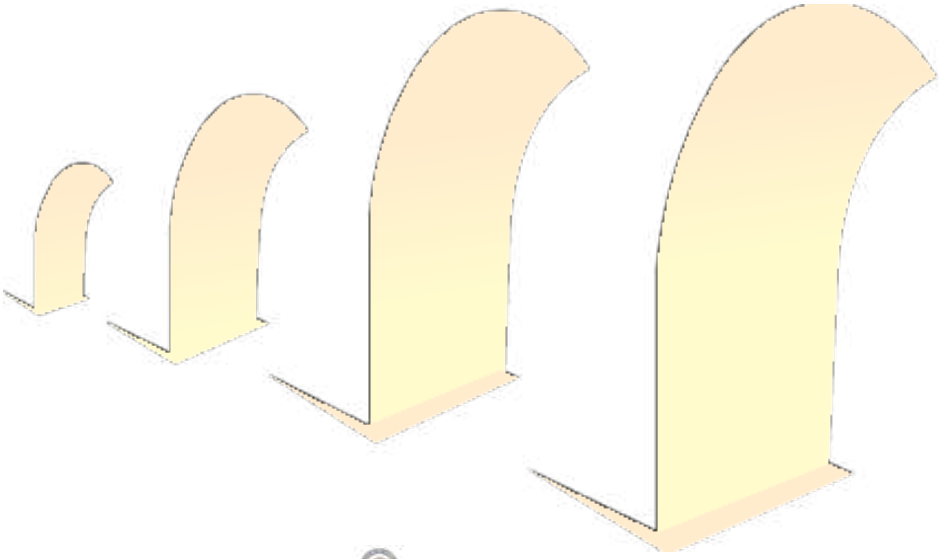

Plan de Actuación Municipal elaborado por:
AQUADUCTO Ingeniería y Servicios Extremeños S.L.
C/ Países Bajos, 10 Bajo
10005 Cáceres
www.aquaductoingenieria.es
info@aquaductoingenieria.com

Autor del Plan:
Manuel Jesús Castelló Vinagre
Ingeniero de Caminos, Canales y Puertos

Esta es una copia impresa del documento electrónico (Ref: 842183 YDI8J-RA6LI-5FO4M
599A101713 6A48DC52B9E4E38201685EC72D9488E74EE5083E9A962417227 6B43AC01C6AA60D76F2FD82CFDE83F68A5CDCDAAB339601A81EEA5AF77804E8CA12) generada con la aplicación informática Firmadoc. El documento no requiere firmas.
Mediante el código de verificación puede comprobar la validez de la firma electrónica de los documentos firmados en la dirección web: https://sede.villanuevadelaserena.es/portal/noEstatica.do?opc_id=279&ent_id=1&idioma=1

Esta es una copia impresa del documento electrónico (Ref: 842183 YDI8J-RA6LI-5FO4M
599A101713 6A48DC52B9E4E38201685EC72D9488E74EE5083E9A962417227 6B43AC01C6AA60D76F2FD82CFDE83F68A5CDCDAAB339601A81EEA5AF77804E8CA12) generada con la aplicación informática Firmadoc. El documento no requiere firmas.
Mediante el código de verificación puede comprobar la validez de la firma electrónica de los documentos firmados en la dirección web: https://sede.villanuevadelaserena.es/portal/noEstatica.do?opc_id=279&ent_id=1&idioma=1

El presente Plan ha sido cofinanciado por la Unión Europea a través del Programa Interreg VI-A España-Portugal (POCTEP) 2021-2027".

Los planes de Protección Civil son los instrumentos de previsión del marco orgánico–funcional y de los mecanismos que permiten la movilización de los recursos humanos y materiales necesarios para la protección de las personas y de los bienes en caso de emergencia, así como del esquema de coordinación de las distintas Administraciones Públicas llamadas a intervenir y de éstas con la ciudadanía. Deben constituir un documento formal, que en su elaboración pasa por distintas fases de obligado cumplimiento, para convertirse finalmente en una norma jurídica plenamente aplicable por parte de las Administraciones territoriales competentes. Por ello deben tener un carácter dinámico para mantenerse continuamente operativos.

La Ley 17/2015, de 9 de julio, del Sistema Nacional de Protección Civil, pone un énfasis especial en la prevención de riesgos de protección civil mediante la planificación, llevada a cabo a través de los distintos planes de protección civil. Indica en su artículo 13 que la Norma Básica de Protección Civil establece las directrices básicas para la identificación de riesgos de emergencias y actuaciones para su gestión integral, el contenido mínimo y los criterios generales para la elaboración de los planes de protección civil, y del desarrollo por los órganos competentes de las actividades de implantación necesarias para su adecuada efectividad. Dicha Norma Básica de Protección Civil, cuya última modificación ha sido aprobada por el Real Decreto 524/2023, de 20 de junio, establece en su artículo 14 las competencias para la elaboración y aprobación de los distintos planes de protección civil, tanto de competencia estatal como de competencia autonómica o local.

En el Artículo 11 de la Norma Básica de Protección Civil, aprobada por el Real Decreto 524/2023, de 20 de junio, establece que serán objeto de planes especiales en los ámbitos territoriales, los riesgos incluidos en el catálogo descrito en el anexo de esa misma Norma Básica de Protección Civil, en el cual viene incluido como riesgo de protección civil, las Inundaciones.

El presente Plan de Actuación Municipal ha sido redactado por técnicos competentes de la empresa *AQUADUCTO INGENIERÍA Y SERVICIOS EXTREMEÑOS S.L.*, capacitados para dictaminar sobre aquellos aspectos relacionados con la redacción de Planes de Protección Civil a los que está sujeta la actividad.

Y para que quede constancia, se firma el presente documento:

Redactado por:

AQUADUCTO INGENIERÍA Y SERVICIOS EXTREMEÑOS S.L.

Firmado digitalmente por
76019824V MANUEL JESUS
CASTELLO (R: B10372944)
Fecha: 2026.08.14 12:15:31 +02'00'

Fdo.: Manuel Jesús Castelló Vinagre
Ingeniero de Caminos, Canales y Puertos

Ficha de revisiones del Plan de Actuación Municipal:

Revisión N.º	Fecha	Modificación Realizada
00	17/04/2026	Redacción Inicial

Esta es una copia impresa del documento electrónico (Ref: 842183 YDI8J-RA6LI-5FO4M
599A101713 6A48DC52B9E4E38201685EC72D9488E74EE5083E9A962417227 6B43AC01C6AA60D76F2FD82CFDE83F68A5CDCDAAB339601A81EEA5AF77804E8CA12) generada con la aplicación informática Firmadoc. El documento no requiere firmas.
Mediante el código de verificación puede comprobar la validez de la firma electrónica de los documentos firmados en la dirección web: https://sede.villanuevadelaserena.es/portal/noEstatica.do?opc_id=279&ent_id=1&idioma=1

DOCUMENTO
.Otros: **Plan_comprimido**

IDENTIFICADORES

OTROS DATOS
Código para validación: **YDI8J-RA6LI-5FO4M**
Página 5 de 475

FIRMAS

ESTADO
NO REQUIERE FIRMAS

INDICE

0 PRESENTACIÓN DEL PLAN 6
0.1 ANTECEDENTES 6
0.2 PRESENTACIÓN DEL PLAN 6
0.3 INTRODUCCIÓN AL PLAN 7
0.4 APROBACIÓN E INFORME DEL PLAN 8
0.5 EQUIPO REDACTOR DEL PLAN 8

1 FUNDAMENTOS 9
1.1 OBJETIVOS DEL PLAN 9
1.2 ÁMBITO DEL PLAN 9
1.2.1 Ámbito territorial 9
1.2.2 Ámbito normativo 10
1.2.3 Ámbito temporal 10
1.3 MARCO LEGAL Y COMPETENCIAL 11
1.3.1 Marco legal 11
1.3.1.1 Normativa general en materia de protección civil 11
1.3.1.2 Normativa Específica Sobre Inundaciones 13
1.3.2 Marco competencial 14
1.3.2.1 Plan de Actuación Municipal ante el riesgo de inundaciones 14
1.3.2.2 Integración en el Plan de Emergencias Municipal (PEMU) 14
1.3.2.3 Integración en el Plan Especial ante el riesgo de Inundaciones en Extremadura 14

2 ANÁLISIS DE RIESGO 16
2.1 DESCRIPCIÓN DEL TÉRMINO MUNICIPAL 16
2.1.1 Situación geográfica, límites y superficies 16
2.1.1.1 Extensión y Límites. 16
2.1.1.2 Características municipales. 16
2.1.1.3 Pedanías y entidades locales menores. 17
2.1.2 Orografía 18
2.1.3 Geología y geomorfología 19
2.1.4 Climatología 20
2.1.5 Hidrología 21
2.1.6 Población 23
2.1.6.1 Población Estacional y Turismo. 24
2.1.6.2 Población Vulnerable 27
2.1.6.3 Valoración de las personas vulnerables 29
2.1.7 Infraestructuras de comunicación 29
2.1.7.1 Red Viaria. 29
2.1.7.2 Red Ferroviaria. 30
2.1.8 Servicios básicos 31
2.1.8.1 Red de Abastecimiento. 31
2.1.8.2 Red de Alcantarillado. 31
2.1.8.3 Depuradoras 32
2.1.8.4 Red de Hidrantes 32
2.1.8.5 Red Eléctrica. 32
2.1.8.6 Servicios Públicos esenciales. 32
2.1.8.7 Equipamientos y Servicios Privados. 40
2.2 ANÁLISIS DEL RIESGO INUNDACIÓN 80
2.2.1 Justificación del plan 80
2.2.2 Pluviometría 82
2.2.3 Inundaciones históricas 91
2.2.4 Descripción del tipo de riesgo por cuencas, subcuencas y zonas 92
2.2.4.1 Inundaciones por Precipitación «In Situ». 92
2.2.4.2 Por escorrentía, avenida o desbordamiento de cauces. 92
2.2.4.3 Por rotura o la operación incorrecta de obras de infraestructura hidráulica. 97
2.2.5 Red de alcantarillado y acequias 100
2.3 DEFINICIÓN DE LAS ZONAS DE RIESGO 101
2.3.1 Clasificación de las zonas inundables (SNCZI) 101
2.3.2 Estudio de detalle de las zonas inundables 102
2.4 ZONIFICACIÓN Y VALORACIÓN DEL RIESGO. 115

3 ESTRUCTURA Y ORGANIZACIÓN 116
3.1 ESQUEMA ORGANIZATIVO 116
3.2 CENTRO DE COORDINACIÓN OPERATIVA MUNICIPAL (CECOPAL) 117
3.3 DIRECCIÓN DEL PLAN 119
3.4 COMITÉ ASESOR 120
3.5 GABINETE DE INFORMACIÓN 121

Esta es una copia impresa del documento electrónico (Ref: 842183 YDI8J-RA6LI-5FO4M
599A101713 6A48DC52B9E4E38201685EC72D9488E74EE5083E9A962417227 6B43AC01C6AA60D76F2FD82CFDE83F68A5CDCDAAB339601A81EEA5AF77804E8CA12) generada con la aplicación informática Firmadoc. El documento no requiere firmas.
Mediante el código de verificación puede comprobar la validez de la firma electrónica de los documentos firmados en la dirección web: https://sede.villanuevadelaserena.es/portal/noEstatica.do?opc_id=279&ent_id=1&idioma=1

DOCUMENTO
.Otros: **Plan_comprimido**
IDENTIFICADORES
OTROS DATOS
Código para validación: **YDI8J-RA6LI-5FO4M**
Página 6 de 475
FIRMAS
ESTADO
NO REQUIERE FIRMAS

3.6 PUESTO DE MANDO AVANZADO (PMA) 121
3.7 GRUPOS DE ACCIÓN 122
3.7.1 Grupo de intervención 123
3.7.2 Grupo de seguridad 124
3.7.3 Grupo sanitario 125
3.7.4 Grupo de apoyo técnico 126
3.7.5 Grupo de logística 127
3.7.6 Grupo psicosocial 128
3.8 VOLUNTARIADO 128
3.9 CENTRO DE ATENCIÓN DE URGENCIAS Y EMERGENCIAS 112 (CAUE 112) 129
3.10 PLANES DE EMERGENCIA DE PRESAS 130

4 OPERATIVIDAD 131
4.1 SISTEMAS DE PREVISIÓN 131
4.1.1 Previsión de fenómenos meteorológicos adversos 131
4.2 SISTEMAS DE DETECCIÓN Y AVISOS 132
4.2.1 Red SPIDA 133
4.2.2 Sistemas autómaticos de información hidrológica (SAIH) 134
4.2.3 Información de presas y embalses 134
4.3 FASES DE EMERGENCIA Y ACTIVACIÓN DEL PLAN 135
4.3.1 Fase de preemergencia (alerta) 135
4.3.2 Fase de emergencia 135
4.3.2.1 Situación 0. 135
4.3.2.2 Situación 1 135
4.3.2.3 Situación 2 136
4.3.3 Fase de recuperación 136
4.4 PROCEDIMIENTOS DE ACTUACIÓN 136
4.4.1 Fase de preemergencia (alerta) 136
4.4.2 Fase de emergencia 137
4.4.2.1 Situación 0. 137
4.4.2.2 Situación 1 137
4.4.2.3 Situación 2 140
4.4.3 Fin de la emergencia 140
4.5 INTERFASES 141
4.5.1 Interfase entre plan de actuación municipal e INUNCAEX. 141
4.6 FLUJOGRAMA EN EMERGENCIAS 142
4.7 NOTIFICACIÓN 145
4.7.1 Avisos a la población 146
4.7.1.1 Modalidades de Información a la Población 146
4.7.1.2 Sistema de avisos a la población 147
4.7.1.3 Tipologías de campañas de información a la población 148
4.7.1.4 Instrucciones para la población 149
4.7.1.5 Ejemplos de avisos a la población 151
4.8 ZONIFICACIÓN 153
4.8.1 Área de intervención 153
4.8.2 Área De Socorro 154
4.8.3 Área base 154
4.9 GUIAS DE RESPUESTA 155
4.10 PLANIFICACIÓN DE EVACUACIONES, ALEJAMIENTO Y CONFINAMIENTOS 162
4.10.1 Evacuación 162
4.10.1.1 Medios Asignados 163
4.10.1.2 Puntos de Concentración. 165
4.10.1.3 Salidas y Accesos. 167
4.10.1.4 Población Vulnerable. 168
4.10.1.5 Información a la Población. 170
4.10.1.6 Medios de Transporte. 172
4.10.1.7 Zonas de Alojamiento y Albergue 177
4.10.1.8 Temporalidad 180
4.10.2 Alejamiento 183
4.10.2.1 Medios asignados. 185
4.10.2.2 Puntos de concentración. 188
4.10.2.3 Salidas y accesos. 189
4.10.2.4 Población vulnerable. 190
4.10.2.5 Información a la Población. 190
4.10.2.6 Zonas de alejamiento 192
4.10.3 Confinamiento 193
4.10.3.1 Lugares de confinamiento 194
4.10.3.2 Población vulnerable. 196
4.10.3.3 Instrucciones a la población. 197

5 IMPLANTACIÓN Y MANTENIMIENTO DE LA OPERATIVIDAD 199
5.1 IMPLANTACIÓN 199
5.1.1 Difusión del plan 199

Esta es una copia impresa del documento electrónico (Ref: 842183 YDI8J-RA6LI-5FO4M
599A1017136A48DC52B9E4E38201685EC72D9488E74EE5083E9A962417227 6B43AC01C6AA60D76F2FD82CFDE83F68A5CDCDAAB339601A81EEA5AF77804E8CA12) generada con la aplicación informática Firmadoc. El documento no requiere firmas.
Mediante el código de verificación puede comprobar la validez de la firma electrónica de los documentos firmados en la dirección web: https://sede.villanuevadelaserena.es/portal/noEstatica.do?opc_id=279&ent_id=1&idioma=1

DOCUMENTO
.Otros: **Plan_comprimido**
IDENTIFICADORES
OTROS DATOS
Código para validación: **YDI8J-RA6LI-5FO4M**
Página 7 de 475
FIRMAS
ESTADO
NO REQUIERE FIRMAS

5.1.2 Revisión de la infraestructura 200
5.1.3 Formación del personal implicado 200
5.1.4 Información a la población 201
5.1.5 Identificación del responsable de la implantación del plan 202
5.2 MANTENIMIENTO DE LA OPERATIVIDAD DEL PLAN 202
5.2.1 Revisión-Actualización 203
5.2.2 Ejercicios y simulacros 204
5.2.2.1 Ejercicios 204
5.2.2.2 Simulacros 205
5.2.3 Resumen del proceso de implantación 206

ANEXO I. APROBACIÓN E INFORMACIÓN DEL PLAN 208
ANEXO II. CATALOGO DE MEDIOS Y RECURSOS 209
ANEXO III. COMPONENTES ESTRUCTURA ORGANIZATIVA DEL PLAN Y DIRECTORIO 266
ANEXO IV. CARTOGRAFÍA 270
ANEXO V. SEGUIMIENTO 276
ANEXO VI. CONSEJOS A LA POBLACIÓN 280
ANEXO VII. PROTOCOLO DE ACTUACIÓN MUNICIPAL POR ACCIDENTE O ROTURA EN PRESA 284
ANEXO VIII. RECOPILACIÓN DE DATOS PARA ACTUALIZACIÓN DEL PLAN 287
ANEXO IX. HISTORICO DE INUDACIONES 288

Esta es una copia impresa del documento electrónico (Ref: 842183 YDI8J-RA6LI-5FO4M
599A101713 6A48DC52B9E4E38201685EC72D9488E74EE5083E9A962417227 6B43AC01C6AA60D76F2FD82CFDE83F68A5CDCDAAB339601A81EEA5AF77804E8CA12) generada con la aplicación informática Firmadoc. El documento no requiere firmas.
Mediante el código de verificación puede comprobar la validez de la firma electrónica de los documentos firmados en la dirección web: https://sede.villanuevadelaserena.es/portal/noEstatica.do?opc_id=279&ent_id=1&idioma=1

Esta es una copia impresa del documento electrónico (Ref: 842183 YDI8J-RA6LI-5FO4M
599A101713 6A48DC52B9E4E38201685EC72D9488E74EE5083E9A962417227 6B43AC01C6AA60D76F2FD82CFDE83F68A5CDCDAAB339601A81EEA5AF77804E8CA12) generada con la aplicación informática Firmadoc. El documento no requiere firmas.
Mediante el código de verificación puede comprobar la validez de la firma electrónica de los documentos firmados en la dirección web: https://sede.villanuevadelaserena.es/portal/noEstatica.do?opc_id=279&ent_id=1&idioma=1

0 PRESENTACIÓN DEL PLAN

0.1 ANTECEDENTES

El presente Plan de actuación de ámbito local ha sido elaborado por el Equipo de técnicos de *AQUADUCTO INGENIERÍA Y SERVICIOS EXTREMEÑOS S.L.*, gracias a los datos aportados de forma desinteresada por distintos Organismos Públicos y Privados.

El resultado final del "**Plan de Actuación Municipal Ante el Riesgo de Inundaciones de Villanueva** de la Serena**" (PAM)** que tan gratamente hemos desarrollado, no hubiera sido posible sin la información facilitada por los trabajadores del Ayuntamiento, así como la población anónima del municipio.

También queremos destacar la colaboración de otros organismos, que de forma directa o indirectamente, han colaborado facilitando información, como la Dirección General con competencias en materia de Protección Civil y Emergencias de la Junta de Extremadura, Dirección General de Prevención y Extinción de Incendios, Bomberos de Diputación, etc.

A todos ellos queremos agradecerles su inestimable apoyo y la desinteresada ayuda que hemos recibido.

0.2 PRESENTACIÓN DEL PLAN

La Norma Básica de Protección Civil, aprobada por el Real Decreto 524/2023, de 20 de junio, incluye en su Anexo Catalogo de Riesgos de Protección Civil las inundaciones, las cuales según el artículo 11, será objeto de planes especiales en los ámbitos territoriales. Por su parte, la Ley 17/2015, de 9 de julio, del Sistema Nacional de Protección Civil, establece que los Planes Especiales tienen por finalidad hacer frente a los riesgos de inundaciones, entre otros.

Por otra parte, mediante Resolución de 23 de abril de 2026, de la Subsecretaría, por la que se publica el Acuerdo del Consejo de Ministros de 21 de abril de 2026, por el que se aprueba la Directriz Básica de Planificación de Protección Civil ante el riesgo de inundaciones. Esta tiene por objeto establecer los criterios mínimos que habrán de seguir las distintas Administraciones Públicas en la confección de este tipo de planes especiales, con la finalidad de prever un sistema que haga posible, en su caso, la coordinación y la actuación conjunta de los distintos servicios y Administraciones implicadas.

Asimismo, el Plan Territorial de Protección Civil de la Comunidad Autónoma de Extremadura (PLATERCAEX), en el marco competencial que el ordenamiento jurídico atribuye a la Comunidad Autónoma, prevé específicamente la necesidad de elaborar un plan autonómico para hacer frente al riesgo derivado de inundaciones en Extremadura. El fenómeno de las inundaciones es uno de los peligros naturales que tiene una alta probabilidad de afectar a la Comunidad Autónoma de Extremadura.

El Plan Especial de Protección Civil de Riesgo de Inundaciones de la Comunidad Autónoma de Extremadura (INUNCAEX), fue actualizado mediante el Decreto 39/2025, de 13 de mayo, con el informe

DOCUMENTO
.Otros: **Plan_comprimido**
IDENTIFICADORES
OTROS DATOS
Código para validación: **YDI8J-RA6LI-5FO4M**
Página 9 de 475
FIRMAS
ESTADO
NO REQUIERE FIRMAS

favorable de la Comisión de Protección Civil de la Comunidad Autónoma de Extremadura celebrada el 24de junio de 2024 y el informe de la Comisión Permanente del Consejo Nacional de Protección Civil celebrada el 5 de marzo de 2025.

En el INUNCAEX, dentro del Capítulo III. Análisis de riesgo en el punto 5.- Riesgo de Inundación en los municipios de Extremadura, se presenta un listado del riesgo por inundaciones de los de los términos municipales de Extremadura con áreas de riesgo potencial significativo de inundación (ARPSIs), en el cual se aporta la siguiente información respecto al municipio a estudio del presente Plan:+

Municipio	Vulnerabilidad		Peligrosidad	Categoría del riesgo
Villanueva de la Serena	MEDIA	11	Zona A.3 (riesgo alto excepcional)	ALTO

Tabla 1. Riesgo de Inundaciones T.M. de Extremadura. Fuente: INUNCAEX. Tabla de Elaboración propia.

Y en el mismo capítulo III. Análisis de riesgo del INUNCAEX, en su punto 7. Municipios que Deben Elaborar un Plan Local de Actuación Municipal, se presenta el listado de municipios que deben elaborar su Plan Local de actuación Municipal, en el que se incluye a la localidad de Villanueva de la Serena**,** por **riesgo de inundación ALTO**.

Además, en el INUNCAEX, dentro del Capítulo III. Análisis de riesgo en el punto 6.- Planificación de Emergencias ante el Riesgo de Rotura o Avería Grave de Presas, se presenta un listado en el que se indica los municipios que deben elaborar su Plan de Actuación Municipal a partir del análisis de riesgo de los planes de emergencia, además en el mismo capítulo III. Análisis de riesgo del INUNCAEX, en su punto 7. Municipios que Deben Elaborar un Plan Local de Actuación Municipal, se presenta el listado de municipios que deben elaborar su Plan Local de actuación Municipal, en el que se incluye a la localidad de Villanueva de la Serena, por rotura de presa.

Provincia	Municipio	Riesgo por rotura con avenida de presas
BADAJOZ	Villanueva de la Serena	Cubilar
BADAJOZ	Villanueva de la Serena	Gargáligas
BADAJOZ	Villanueva de la Serena	Orellana

Tabla 2. Elaboración PAM. Fuente: INUNCAEX. Tabla de Elaboración propia.

Se justifica por tanto la necesidad de disponer en el municipio de un Plan de Actuación Municipal frente a riesgo de Inundaciones, que asegure la intervención eficaz y coordinada de los recursos y medios disponibles de la Administración local necesaria para hacer frente a la emergencia que genera las inundaciones.

0.3 INTRODUCCIÓN AL PLAN

El presente Plan de Actuación Municipal supone un esfuerzo para asegurar la autoprotección tanto corporativa como ciudadana, siendo un hito más hacia la modernización y desarrollo del municipio.

Esta es una copia impresa del documento electrónico (Ref: 842183 YDI8J-RA6LI-5FO4M
599A101713 6A48DC52B9E4E38201685EC72D9488E74EE5083E9A962417227 6B43AC01C6AA60D76F2FD82CFDE83F68A5CDCDAAB339601A81EEA5AF77804E8CA12) generada con la aplicación informática Firmadoc. El documento no requiere firmas.
Mediante el código de verificación puede comprobar la validez de la firma electrónica de los documentos firmados en la dirección web: https://sede.villanuevadelaserena.es/portal/noEstatica.do?opc_id=279&ent_id=1&idioma=1

DOCUMENTO
.Otros: **Plan_comprimido**
IDENTIFICADORES
OTROS DATOS
Código para validación: **YDI8J-RA6LI-5FO4M**
Página 10 de 475
FIRMAS
ESTADO
NO REQUIERE FIRMAS

La elaboración de este Plan de Actuación Municipal, se ha concebido como un plan operativo de rápida aplicación en el municipio objeto de estudio, que permite la previsión del marco Orgánico-Funcional y todos los mecanismos que faciliten la movilización de los recursos humanos y materiales necesarios para la protección de personas, animales y bienes en caso de riesgo de inundación, así como el esquema de coordinación entre las distintas Administraciones Públicas llamadas a intervenir.

En la elaboración del Plan se han tenido en cuenta:

- Ley 17/2015, de 9 de julio, del Sistema Nacional de Protección Civil.
- La Norma Básica de Protección Civil aprobada por el Real Decreto 524/2023, de 20 de junio.
- Directriz Básica de Planificación de Protección Civil ante el Riesgo de Inundaciones.
- Plan Especial de Protección Civil de Riesgos de Inundaciones (INUNCAEX).
- Ley 10/2019, de 11 de abril, de protección civil y de gestión de emergencias de la Comunidad Autónoma de Extremadura.
- Decreto 32/2023, de 5 de abril, por el que se regula el Registro de Planes de Protección Civil de la Comunidad Autónoma de Extremadura.

En estos documentos se definen los criterios y directrices establecidos a fin de que el PLAN sea funcional, y pueda integrarse, en caso necesario, en otros Planes de ámbito superior.

0.4 APROBACIÓN E INFORME DEL PLAN

La elaboración de los planes de actuación municipal corresponde a la autoridad u órgano local que determine su legislación aplicable. Estos planes serán informados por la Comisión Regional de Protección Civil de Extremadura a los efectos de su adecuación al Sistema Nacional de Protección Civil.

Una vez informados estos planes por la Comisión regional de Protección Civil de Extremadura serán aprobados por la autoridad u órgano local que determine su legislación aplicable, y entrarán en vigor con posterioridad y debiéndose publicar en la web del municipio respectivo.

0.5 EQUIPO REDACTOR DEL PLAN

Para la realización del presente Plan, se ha contado con el equipo de técnicos que *AQUADUCTO INGENIERÍA Y SERVICIOS EXTREMEÑOS S.L.* ha adscrito previamente al pertinente contrato.

Esta es una copia impresa del documento electrónico (Ref: 842183 YDI8J-RA6LI-5FO4M
599A101713 6A48DC52B9E4E38201685EC72D9488E74EE5083E9A962417227 6B43AC01C6AA60D76F2FD82CFDE83F68A5CDCDAAB339601A81EEA5AF77804E8CA12) generada con la aplicación informática Firmadoc. El documento no requiere firmas.
Mediante el código de verificación puede comprobar la validez de la firma electrónica de los documentos firmados en la dirección web: https://sede.villanuevadelaserena.es/portal/noEstatica.do?opc_id=279&ent_id=1&idioma=1

Esta es una copia impresa del documento electrónico (Ref: 842183 YDI8J-RA6LI-5FO4M
599A101713 6A48DC52B9E4E38201685EC72D9488E74EE5083E9A962417227 6B43AC01C6AA60D76F2FD82CFDE83F68A5CDCDAAB339601A81EEA5AF77804E8CA12) generada con la aplicación informática Firmadoc. El documento no requiere firmas.
Mediante el código de verificación puede comprobar la validez de la firma electrónica de los documentos firmados en la dirección web: https://sede.villanuevadelaserena.es/portal/noEstatica.do?opc_id=279&ent_id=1&idioma=1

1 FUNDAMENTOS

1.1 OBJETIVOS DEL PLAN

El objeto general del Plan de Actuación Municipal Ante Riesgo de Inundaciones es que los órganos de las entidades locales radicadas en zonas con riesgo de inundaciones, establezcan un dispositivo permanente y actualizado de información, previsión, alerta y actuación ante estas emergencias con capacidad de proteger a la población amenazada y, en lo posible, evitar y al menos reducir los daños que puedan producir a los bienes y servicios esenciales, de acuerdo con los medios y recursos locales disponibles, y que este dispositivo esté plenamente integrado en la organización general del Plan de Emergencia.

El Plan de Actuación Municipal Ante el Riesgo de Inundaciones tiene la finalidad de conseguir la máxima protección para las personas, los bienes y el medio ambiente que puedan resultar afectados a consecuencia de inundaciones.

Para ello se establece una estructura jerárquica y funcional de los medios y recursos del municipio, tanto públicos como privados, que permita hacer frente a las situaciones de riesgo o emergencia grave.

Los objetivos específicos a conseguir son:

- Prever la estructura organizativa y los procedimientos para la intervención en emergencias por inundaciones en el municipio.
- Determinar los elementos vulnerables en función del análisis del riesgo y los niveles del mismo en las distintas zonas del término municipal y delimitar las áreas según posibles requerimientos de intervención.
- Especificar los procedimientos de información y alerta a la población.
- Desarrollar el catálogo de los medios y recursos disponibles en el municipio, así como los mecanismos para su permanente actualización.

1.2 ÁMBITO DEL PLAN

El Plan será de aplicación en cualquier situación de preemergencia o emergencia por Inundaciones que tenga lugar dentro del municipio.

En caso de que sean superados los medios y recursos previstos en el presente Plan, se solicitará la movilización de los medios y recursos previstos en el Plan Especial de Protección Civil de Riesgo de Inundaciones para la Comunidad Autónoma de Extremadura (INUNCAEX).

1.2.1 ÁMBITO TERRITORIAL

El presente Plan estudia el riesgo de inundaciones que pueda afectar a todo el término municipal de Villanueva de la Serena.

1.2.2 ÁMBITO NORMATIVO

Los Planes de Actuación Municipal son elaborados y aprobados por el órgano de gobierno municipal e Informados favorablemente por la Comisión Regional de Protección Civil de la Comunidad Autónoma de Extremadura.

La competencia de dirección y coordinación de las acciones previstas en estos planes corresponde a la autoridad local, sin perjuicio de lo establecido en el artículo 3.3 de la Norma Básica de Protección Civil.

El Ayuntamiento ha abordado la confección del presente Plan de de Actuación Municipal, dentro de las competencias que a tal efecto le confiere la Ley de Protección Civil, Norma Básica de Protección Civil y la Ley 10/2019, de 11 de abril, de protección civil y de gestión de emergencias de la Comunidad Autónoma de Extremadura.

Este Plan se integrará en el Plan Especial de Protección Civil de Riesgo de Inundaciones para la Comunidad Autónoma de Extremadura (INUNCAEX), el cual actúa de Plan director de la planificación territorial a nivel autonómico frente a este riesgo.

1.2.3 ÁMBITO TEMPORAL

Este plan está elaborado para preservarse en el tiempo. Para que el presente Planno pierda eficacia será objeto de revisión ordinaria anual y de revisión extraordinaria en caso de necesidad por cambios de normativa, cambios en los responsables del plan y otros cambios significativos que puedan mermar la eficacia del documento.

El presente Plan deberá ser adaptado periódicamente a las circunstancias concurrentes en función de los resultados obtenidos en las comprobaciones e inspecciones periódicas y los simulacros realizados. En todo caso, elpresente Plan deberá ser actualizado, conforme al procedimiento de elaboración, aprobación e informe por la Comisión Regional de Protección Civil de la comunidad autónoma de Extremadura, al menos cada 4 años.

Tanto el plan como sus posteriores modificaciones se realizarán bajo la tutela de dos importantes premisas, objeto del plan:

- Potenciar actuaciones preventivas para prevención de riesgos.
- Marcar las directrices para planificar la actuación en caso de emergencia por inundación.

Este trabajo tiene un carácter dinámico, flexible y de continua actualización al estar sujeto a posibles modificaciones propias de un Municipio vivo y en crecimiento.

Esta es una copia impresa del documento electrónico (Ref: 842183 YDI8J-RA6LI-5FO4M
599A101713 6A48DC52B9E4E38201685EC72D9488E74EE5083E9A962417227 6B43AC01C6AA60D76F2FD82CFDE83F68A5CDCDAAB339601A81EEA5AF77804E8CA12) generada con la aplicación informática Firmadoc. El documento no requiere firmas.
Mediante el código de verificación puede comprobar la validez de la firma electrónica de los documentos firmados en la dirección web: https://sede.villanuevadelaserena.es/portal/noEstatica.do?opc_id=279&ent_id=1&idioma=1

Esta es una copia impresa del documento electrónico (Ref: 842183 YDI8J-RA6LI-5FO4M
599A101713 6A48DC52B9E4E38201685EC72D9488E74EE5083E9A962417227 6B43AC01C6AA60D76F2FD82CFDE83F68A5CDCDAAB339601A81EEA5AF77804E8CA12) generada con la aplicación informática Firmadoc. El documento no requiere firmas.
Mediante el código de verificación puede comprobar la validez de la firma electrónica de los documentos firmados en la dirección web: https://sede.villanuevadelaserena.es/portal/noEstatica.do?opc_id=279&ent_id=1&idioma=1

1.3 MARCO LEGAL Y COMPETENCIAL

1.3.1 MARCO LEGAL

1.3.1.1 Normativa general en materia de protección civil

1.3.1.1.1 Normativa Europea

- Decisión 1313/2013/UE del Parlamento Europeo y de Consejo, de 17 de diciembre de 2013, relativa a un Mecanismo de Protección Civil de la Unión.
- Decisión de ejecución (UE) 2025/704 de la Comisión, de 10 de abril de 2025, por la que se establecen las normas de desarrollo de la Decisión nº 1313/2013/UE del Parlamento Europeo y del Consejo relativa a un Mecanismo de Protección Civil de la Unión, y por la que se derogan las Decisiones de Ejecución 2014/762/UE y (UE) 2019/1310 de la Comisión [notificada con el número C (2025) 2130].
- Legislación de ámbito europeo sobre el 112: Resolución del Parlamento Europeo, de 5 de julio de 2011, sobre el servicio universal y el número de urgencia 112.

1.3.1.1.2 Normativa Estatal

General.

- Real Decreto 524/2023, de 20 de junio, por el que se aprueba la Norma Básica de Protección Civil.
- Ley 17/2015, de 9 de julio, del Sistema Nacional de Protección Civil.
- Ley Orgánica 4/81, de 1 de junio, que regula los Estados de Excepción, Alarma y Sitio
- Ley 7/1.985, de 2 de abril, Reguladora de las Bases de Régimen Local (B.O.E. 3/4/85)
- L.O. 2/86, de 13 de marzo de 1986, sobre Fuerzas y Cuerpos de Seguridad del Estado.
- L.O. 4/2015, de 30 de marzo, de protección de la seguridad ciudadana.
- Real Decreto 840/2015, de 21 de septiembre, por el que se aprueban medidas de control de los riesgos inherentes a los accidentes graves en los que intervengan sustancias peligrosas («B.O.E.» 20 Octubre), el 21 de octubre de 2015.
- Ley 45/2015, de 14 de octubre, de Voluntariado (BOE núm. 247 de 15 de Octubre de 2015)
- RD 1097/2011, de 22 de julio, por el que se aprueba el Protocolo de Intervención de la Unidad Militar de Emergencias.

Inundaciones.

- Resolución de 23 de abril de 2026, de la Subsecretaría, por la que se publica el Acuerdo del Consejo de Ministros de 21 de abril de 2026, por el que se aprueba la Directriz Básica de Planificación de Protección Civil ante el riesgo de inundaciones
- Resolución de 2 de agosto de 2011, de la Subsecretaría, por la que se publica el Acuerdo del Consejo de Ministros de 29 de julio de 2011, por el que se aprueba el Plan Estatal de Protección Civil ante el riesgo de inundaciones (BOE núm. 210 de 1 de septiembre de 2011)
- Real Decreto 903/2010, de 9 de julio, de evaluación y gestión de riesgos de inundación.

Autoprotección.

- Real Decreto 393/2007, de 23 de marzo, por el que se aprueba la Norma básica de autoprotección de los centros, establecimientos y dependencias dedicados a actividades que puedan dar origen a situaciones de emergencia.
- Real Decreto 1468/2008, de 5 de septiembre, por el que se modifica el Real Decreto 393/2007, de 23 de marzo, por el que se aprueba la norma básica de autoprotección de los centros, establecimientos y dependencias dedicados a actividades que puedan dar origen a situaciones de emergencia.

1.3.1.1.3 Normativa autonómica

General.

- Comisión de Protección Civil de la Comunidad Autónoma de Extremadura. Decreto 94/2009, 30 abril, por el que se regula la organización y funcionamiento de la Comisión de Protección Civil de la Comunidad Autónoma de Extremadura («D.O.E.» 7 mayo)
- Ley 10/2019, de 11 de abril, de protección civil y de gestión de emergencias de la Comunidad Autónoma de Extremadura. Esta ley tiene por objeto establecer el Sistema Regional de Protección Civil y de gestión de emergencias de la Comunidad Autónoma de Extremadura.
- Ley 7/2019, de 5 de abril, de espectáculos públicos y actividades recreativas de la Comunidad Autónoma de Extremadura.
- Decreto 32/2023, de 5 de abril, por el que se regula el Registro de los Planes de Protección Civil de la Comunidad Autónoma de Extremadura y la estructura, contenido mínimo, régimen de aprobación, mantenimiento e implantación de dichos instrumentos de planificación.

Plan Territorial Autonómico: PLATERCAEX

- Decreto 91/1994, de 28 de junio, por el que se aprueba, con carácter de Plan Director, el Plan Territorial de Protección Civil de la Comunidad Autónoma de Extremadura (PLATERCAEX)
- Decreto 187/2019, de 15 de octubre, por el que se actualiza el Plan Territorial de Protección Civil de la Comunidad Autónoma de Extremadura (PLATERCAEX)

Planes especiales de Extremadura

- INUNCAEX. DECRETO 39/2025, de 13 de mayo, por el que se actualiza el Plan Especial de Protección Civil de Riesgo de Inundaciones de la Comunidad Autónoma de Extremadura (INUNCAEX), publicado en DOE nº 94, de 19 de mayo de 2025.

Teléfono Único Europeo 1.1.2.

- Decreto 137/1998, de 1 de diciembre, por el que se implanta en el ámbito territorial de la Comunidad Autónoma de Extremadura, el servicio público de atención de urgencias y emergencias a través del teléfono único europeo 112 (DOE núm. 140 de 5 de diciembre de 1998)
- Orden de 11 de enero de 2002, por la que se aprueba el Reglamento de Régimen Interior del Centro de Atención de Urgencias y Emergencias 112 de Extremadura.

Esta es una copia impresa del documento electrónico (Ref: 842183 YDI8J-RA6LI-5FO4M
599A101713 6A48DC52B9E4E38201685EC72D9488E74EE5083E9A962417227 6B43AC01C6AA60D76F2FD82CFDE83F68A5CDCDAAB339601A81EEA5AF77804E8CA12) generada con la aplicación informática Firmadoc. El documento no requiere firmas.
Mediante el código de verificación puede comprobar la validez de la firma electrónica de los documentos firmados en la dirección web: https://sede.villanuevadelaserena.es/portal/noEstatica.do?opc_id=279&ent_id=1&idioma=1

Esta es una copia impresa del documento electrónico (Ref: 842183 YDI8J-RA6LI-5FO4M
599A101713 6A48DC52B9E4E38201685EC72D9488E74EE5083E9A962417227 6B43AC01C6AA60D76F2FD82CFDE83F68A5CDCDAAB339601A81EEA5AF77804E8CA12) generada con la aplicación informática Firmadoc. El documento no requiere firmas.
Mediante el código de verificación puede comprobar la validez de la firma electrónica de los documentos firmados en la dirección web: https://sede.villanuevadelaserena.es/portal/noEstatica.do?opc_id=279&ent_id=1&idioma=1

Otras

- Ley 2/1999, de 29 de marzo, de Patrimonio Histórico y Cultural de Extremadura.
- Ley 3/2011, de 17 de febrero, de modificación parcial de la Ley 2/1999, de 29 de marzo, de Patrimonio Histórico y Cultural de Extremadura.
- Decreto 94/2009 por el que se regula la organización y funcionamiento de la comisión de Protección Civil de la Comunidad Autónoma de Extremadura.
- Ley 11/2014, de 9 de diciembre, de Accesibilidad Universal de Extremadura.
- Ley 7/2017, de 1 de agosto, de Coordinación de Policías Locales de Extremadura.
- Decreto 26/2019 del Registro de Agrupaciones de Voluntariado de Protección Civil y Emergencias de la Comunidad Autónoma de Extremadura.
- Ley 12/2019, de 11 de octubre, del voluntariado de Extremadura.

1.3.1.2 Normativa Específica Sobre Inundaciones

1.3.1.2.1 Normativa europea sobre inundaciones

- Directiva 2007/60/CE del Parlamento Europeo y del Consejo de 23 de octubre de 2007 relativa a la evaluación y gestión de los riesgos de inundación.

1.3.1.2.2 Normativa estatal sobre inundaciones

- Resolución de 23 de abril de 2026, de la Subsecretaría, por la que se publica el Acuerdo del Consejo de Ministros de 21 de abril de 2026, por el que se aprueba la Directriz Básica de Planificación de Protección Civil ante el riesgo de inundaciones.
- Resolución de 2 de agosto de 2011, de la Subsecretaría, por la que se publica el Acuerdo del Consejo de Ministros de 29 de julio de 2011, por el que se aprueba el Plan Estatal de Protección Civil ante el Riesgo de Inundaciones.
- Real Decreto 903/2010, de 9 de julio, de evaluación y gestión de Riesgo de Inundaciones.
- Real Decreto 26/2023, de 17 de enero, por el que se aprueba la revisión y actualización de los planes de gestión del riesgo de inundación de las demarcaciones hidrográficas del Cantábrico Occidental, Guadalquivir, Segura, Júcar y de la parte española de las demarcaciones hidrográficas del Miño-Sil, Duero, Tajo, Guadiana, Ebro, Ceuta y Melilla

1.3.1.2.3 Normativa de la comunidad autónoma de Extremadura sobre inundaciones

- Decreto 91/1994, de 28 de junio, por el que se aprueba, con carácter de Plan Director, el Plan Territorial de Protección Civil de la Comunidad Autónoma de Extremadura.
- Decreto 187/2019, de 15 de octubre, por el que se actualiza el Plan Territorial de Protección Civil de la Comunidad Autónoma de Extremadura. Planes especiales de Extremadura frente a riesgo de inundaciones (o su actualización vigente).
- INUNCAEX. DECRETO 39/2025, de 13 de mayo, por el que se actualiza el Plan Especial de Protección Civil de Riesgo de Inundaciones de la Comunidad Autónoma de Extremadura (INUNCAEX), publicado en DOE nº 94, de 19 de mayo de 2025.

1.3.2 MARCO COMPETENCIAL

1.3.2.1 Plan de Actuación Municipal ante el riesgo de inundaciones

La elaboración de los Planes de Actuación Municipal corresponde al órgano local. Deberá ser redactado y firmado por personal técnico competente capacitado para dictaminar sobre los riesgos que puedan tener origen en las emergencias que se puedan producir en las diferentes entidades territoriales del ámbito local de Extremadura, recogido en el artículo 3 del presente DECRETO 32/2023, de 5 de abril, por el que se regula el Registro de los Planes de Protección Civil de la Comunidad Autónoma de Extremadura y la estructura, contenido mínimo, régimen de aprobación, mantenimiento e implantación de dichos instrumentos de planificación. Deberá ser suscrito por la persona que ostente la autoridad u órgano local que determine su legislación aplicable.

Para la aprobación de un Plan de Actuación Municipal será condición indispensable que haya sido informado favorablemente por la Comisión Regional de Protección Civil. Previo a esta, es necesario obtener el informe favorable del Servicio que tuviera asignado el ejercicio de la competencia en materia de protección civil.

Una vez sometido el plan a la consideración de la Comisión Regional de Protección Civil, ésta deberá pronunciarse sobre la adecuación del Plan al Sistema Nacional de Protección Civil. De dicho pronunciamiento se expedirá el correspondiente certificado por la Secretaría de la Comisión, el cual será remitido a la entidad local interesada.

En el caso que el pronunciamiento de la Comisión Regional sea favorable, el órgano local deberá aprobar el plan y promover su inscripción en el Registro regulado en el DECRETO 32/2023, de 5 de abril, por el que se regula el Registro de los Planes de Protección Civil de la Comunidad Autónoma de Extremadura y la estructura, contenido mínimo, régimen de aprobación, mantenimiento e implantación de dichos instrumentos de planificación.

1.3.2.2 Integración en el Plan de Emergencias Municipal (PEMU)

El Plan de Actuación Municipal ante el riesgo de inundaciones se integrará en el marco organizativo del Plan de Emergencias Municipal.

El Plan de Emergencias Municipal, establece el marco orgánico funcional del municipio y en el cual, como plan director, se integrarán el resto de los planes del municipio, incluyendo el presente plan.

Se deberán establecer los protocolos y procedimientos operativos para que dicha integración se realice de forma coordinada y manteniendo en todo momento sus mandos correspondientes, para una mejor eficacia en la respuesta.

1.3.2.3 Integración en el Plan Especial ante el riesgo de Inundaciones en Extremadura

El Plan de Actuación Municipal se integrará, a su vez, en el Plan Especial ante el riesgo de inundaciones en Extremadura, el cual es director de la planificación territorial a nivel autonómico frente a este riesgo.

Esta es una copia impresa del documento electrónico (Ref: 842183 YDI8J-RA6LI-5FO4M
599A101713 6A48DC52B9E4E38201685EC72D9488E74EE5083E9A962417227 6B43AC01C6AA60D76F2FD82CFDE83F68A5CDCDAAB339601A81EEA5AF77804E8CA12) generada con la aplicación informática Firmadoc. El documento no requiere firmas.
Mediante el código de verificación puede comprobar la validez de la firma electrónica de los documentos firmados en la dirección web: https://sede.villanuevadelaserena.es/portal/noEstatica.do?opc_id=279&ent_id=1&idioma=1

DOCUMENTO
.Otros: **Plan_comprimido**
IDENTIFICADORES
OTROS DATOS
Código para validación: **YDI8J-RA6LI-5FO4M**
Página 17 de 475
FIRMAS
ESTADO
NO REQUIERE FIRMAS

La Directriz Básica de Planificación de Protección Civil ante el Riesgo de Inundaciones recoge que el Plan de Comunidad Autónoma ha de establecer, dentro de su respectivo ámbito territorial, directrices para la elaboración de Planes de Actuación de Ámbito Local, y especificar el marco organizativo general que posibilite la plena integración operativa de éstos en la organización de aquél, y los órganos competentes de las entidades locales deberán elaborar y aprobar planes de actuación específicos para el riesgo de inundaciones.

Esta es una copia impresa del documento electrónico (Ref: 842183 YDI8J-RA6LI-5FO4M
599A101713 6A48DC52B9E4E38201685EC72D9488E74EE5083E9A962417227 6B43AC01C6AA60D76F2FD82CFDE83F68A5CDCDAAB339601A81EEA5AF77804E8CA12) generada con la aplicación informática Firmadoc. El documento no requiere firmas.
Mediante el código de verificación puede comprobar la validez de la firma electrónica de los documentos firmados en la dirección web: https://sede.villanuevadelaserena.es/portal/noEstatica.do?opc_id=279&ent_id=1&idioma=1

DOCUMENTO
.Otros: **Plan_comprimido**
IDENTIFICADORES
OTROS DATOS
Código para validación: **YDI8J-RA6LI-5FO4M**
Página 18 de 475
FIRMAS
ESTADO
NO REQUIERE FIRMAS

2 ANÁLISIS DE RIESGO

2.1 DESCRIPCIÓN DEL TÉRMINO MUNICIPAL

2.1.1 SITUACIÓN GEOGRÁFICA, LÍMITES Y SUPERFICIES

2.1.1.1 Extensión y Límites.

Extensión y Límites		
Superficie	*Término Municipal*	152,86 km²
	Núcleo urbano	3,33 km²
Densidad de Población		168,46 hab./km²
Límites Geográficos del Término Municipal	*Norte*	*Don Benito y Rena*
	Sur	*Don Benito, La Haba, Magacela y La Coronada*
	Este	*Don Benito y La Coronada*
	Oeste	*Rena y Don Benito*
Distancias a otras poblaciones cercanas	*La Haba*	*6,40 km*
	Rena	*10,40 km*
	Magacela	*12,90 km*
	Villar de Rena	*13,00 km*
	La Coronada	*14,20 km*
Distancias a los principales núcleos de población de la provincia	*Badajoz*	*118,00 km*
	Mérida	*57,20 km*
	Don Benito	*7,00 km*
	Almendralejo	*79,00 km*
	Zafra	*121,00 km*
Principales Vías de acceso	*Carreteras Provinciales BA-060, BA-123, BA-162*	
	Carreteras Autonómicas EX-104, EX-206, EX-347, EX-351, EX-A2-R2	
	Carreteras Nacionales N-430	

Tabla 3. Extensión y Límites. Fuente: varias. Tabla de Elaboración propia.

2.1.1.2 Características municipales.

Características Municipales		
Municipio		Villanueva de la Serena
Posición Geográfica	*Altitud*	294,00 msnm
	Latitud Norte	38° 58' 26" N
	Longitud Oeste	5° 48' 01" W
Provincia		BADAJOZ
Comunidad Autónoma		Extremadura
Mancomunidad		Mancomunidad Integral de Servicios La Serena-Vegas Altas
Partido Judicial		VILLANUEVA DE LA SERENA
Área de Salud		DON BENITO - VILLANUEVA
Número de Habitantes (INE 2025)	*Mujeres*	13.250
	Hombres	12.501
	Total	25.751

Tabla 4. Características Municipales. Fuente: varias. Tabla de elaboración propia

Esta es una copia impresa del documento electrónico (Ref: 842183 YDI8J-RA6LI-5FO4M
599A101713 6A48DC52B9E4E38201685EC72D9488E74EE5083E9A962417227 6B43AC01C6AA60D76F2FD82CFDE83F68A5CDCDAAB339601A81EEA5AF77804E8CA12) generada con la aplicación informática Firmadoc. El documento no requiere firmas.
Mediante el código de verificación puede comprobar la validez de la firma electrónica de los documentos firmados en la dirección web: https://sede.villanuevadelaserena.es/portal/noEstatica.do?opc_id=279&ent_id=1&idioma=1

DOCUMENTO
.Otros: **Plan_comprimido**
IDENTIFICADORES
OTROS DATOS
Código para validación: **YDI8J-RA6LI-5FO4M**
Página 19 de 475
FIRMAS
ESTADO
NO REQUIERE FIRMAS

Ayuntamiento		
Localización		PLAZA DE ESPAÑA, 1, 06700
Contacto	***Teléfono***	924846010
	Fax:	924843529
	c. e.:	informacion@villanuevadelaserena.es
Nº Núcleos Población		6
Núcleo de Población Principal		Villanueva de la Serena
		Casas del Castillo de la Encomienda
		Encomienda o C.Y.C.A.
		Valdivia
		Zurbarán
		Entrerríos

Tabla 5. Ayuntamiento. Fuente: Ayuntamiento. Tabla de elaboración propia

En el *Anexo IV. Cartografía* del presenta plan, se aporta cartografía respecto al término municipal.

2.1.1.3 Pedanías y entidades locales menores.

El término municipal de Villanueva de la Serena consta de un núcleo poblacional principal, la localidad de Villanueva de la Serena y varios núcleos de población menores que describimos a continuación:

CASAS DEL CASTILLO DE LA ENCOMIENDA		
Posición Geográfica	***Altitud***	259 m.s.n.m.
	Latitud Norte	39° 01' 28'' N
	Longitud Oeste	5° 46' 26'' W
Número de Habitantes (INE 2025)	**Mujeres**	3
	Hombres	11
	Total	14

ENCOMIENDA O C.Y.C.A. (LA ENCOMIENDA)		
Posición Geográfica	***Altitud***	260 m.s.n.m.
	Latitud Norte	39° 01' 46'' N
	Longitud Oeste	5° 44' 39'' W
Número de Habitantes (INE 2025)	**Mujeres**	11
	Hombres	9
	Total	20

VALDIVIA		
Posición Geográfica	***Altitud***	274 m.s.n.m.
	Latitud Norte	39° 02' 01'' N
	Longitud Oeste	5° 42' 40'' W
Número de Habitantes (INE 2025)	**Mujeres**	828
	Hombres	846
	Total	1674

ZURBARÁN

Esta es una copia impresa del documento electrónico (Ref: 842183 YDI8J-RA6LI-5FO4M
599A101713 6A48DC52B9E4E38201685EC72D9488E74EE5083E9A962417227 6B43AC01C6AA60D76F2FD82CFDE83F68A5CDCDAAB339601A81EEA5AF77804E8CA12) generada con la aplicación informática Firmadoc. El documento no requiere firmas.
Mediante el código de verificación puede comprobar la validez de la firma electrónica de los documentos firmados en la dirección web: https://sede.villanuevadelaserena.es/portal/noEstatica.do?opc_id=279&ent_id=1&idioma=1

DOCUMENTO
.Otros: **Plan_comprimido**
IDENTIFICADORES
OTROS DATOS
Código para validación: **YDI8J-RA6LI-5FO4M**
Página 20 de 475
FIRMAS
ESTADO
NO REQUIERE FIRMAS

Posición Geográfica	***Altitud***	340 m.s.n.m.
	Latitud Norte	39° 03' 58'' N
	Longitud Oeste	5° 43' 22'' W
Número de Habitantes (INE 2025)	**Mujeres**	432
	Hombres	429
	Total	861
ENTRERRÍOS		
Posición Geográfica	***Altitud***	277 m.s.n.m.
	Latitud Norte	38° 59' 42'' N
	Longitud Oeste	5° 43' 18'' W
Número de Habitantes (INE 2025)	**Mujeres**	392
	Hombres	370
	Total	762

Tabla 6. Pedanías y Entidades Menores. Fuente: Ayuntamiento/ INE. Tabla de elaboración propia.

En el *Anexo IV. Cartografía* del presenta plan, se aporta cartografía respecto a la situación geográfica del término municipal.

2.1.2 OROGRAFÍA

El término municipal de Villanueva de la Serena se localiza en la unidad geomorfológica de las Vegas Altas del Guadiana, caracterizándose por un relieve, por lo general, muy llano por encontrarse situada sobre una cuenca sedimentaria, solo en la zona suroeste, en dirección a La Coronada existen cambios, presentándose el relieve algo alomado, debido a que se trata de un área de transición entre vegas y penillanura. Los suelos del municipio, que son en general de gran fertilidad (aluviales, regosuelos,..) han gozado de transformaciones para convertirse en regables (plan de regadío). La altitud media del núcleo urbano se sitúa en los 280 metros, descendiendo progresivamente hacia el norte y el oeste hasta alcanzar cotas mínimas de 230 metros en las vegas del río Guadiana y el río Zújar. Las elevaciones más significativas se concentran en el sector meridional, donde el relieve transiciona hacia la penillanura, alcanzando cotas máximas en torno a los 320-340 metros en pequeñas lomas residuales. Esta morfología de "cubeta" facilita la concentración de caudales en las zonas de ribera, donde la escasa diferencia de cota respecto al cauce ordinario aumenta el riesgo de inundación por desbordamiento lateral y estancamiento de aguas de escorrentía.

El análisis del gradiente de pendientes revela un territorio de baja energía hidrológica, lo que favorece procesos de inundación por anegamiento de larga duración. Se establecen tres subzonas operativas: la Subzona I (Llanura Aluvial y Regadíos), con pendientes inferiores al 2%, que abarca la práctica totalidad de las zonas de cultivo intensivo y las pedanías de Entrerríos, Valdivia y Zurbarán; la Subzona II (Glacis de Transición), con pendientes suaves de entre el 2% y el 7%, donde se ubica la mayor parte de la mancha urbana y polígonos industriales; y la Subzona III (Escarpas y Cerros), con pendientes superiores al 10%, localizadas de forma puntual en las márgenes encajonadas de algunos arroyos y vertientes del sur. En la Subzona I, la ausencia de pendiente crítica dificulta el drenaje por gravedad, obligando a una vigilancia extrema de la red de canales y colectores para evitar el colapso por contrapresión hidráulica.

Esta es una copia impresa del documento electrónico (Ref: 842183 YDI8J-RA6LI-5FO4M
599A101713 6A48DC52B9E4E38201685EC72D9488E74EE5083E9A962417227 6B43AC01C6AA60D76F2FD82CFDE83F68A5CDCDAAB339601A81EEA5AF77804E8CA12) generada con la aplicación informática Firmadoc. El documento no requiere firmas.
Mediante el código de verificación puede comprobar la validez de la firma electrónica de los documentos firmados en la dirección web: https://sede.villanuevadelaserena.es/portal/noEstatica.do?opc_id=279&ent_id=1&idioma=1

Villanueva de la Serena constituye un nodo logístico de primer orden, cuya accesibilidad en emergencias depende de la integridad de sus infraestructuras transversales sobre los cauces. El eje vertebrador es la autovía EX-A2 y la carretera N-430, que proporcionan rutas de evacuación de alta capacidad hacia el este y el oeste. Sin embargo, la permeabilidad territorial presenta puntos críticos en los puentes sobre el Río Zújar y el Río Guadiana, así como en la carretera EX-351, que pueden verse afectados por el corte de vados y pasos subterráneos. La proximidad a los cauces del río Guadiana y la escasa pendiente de la llanura aluvial pueden provocar el anegamiento de tramos viarios, especialmente en caminos rurales, accesos a fincas y puntos de cruce con la red de drenaje.

2.1.3 GEOLOGÍA Y GEOMORFOLOGÍA

El ámbito geográfico del término municipal de Villanueva de la Serena engloba las hojas geológicas 754 (13-30) Madrigalejo y 779 (13-31) Villanueva de la Serena (MAGNA 50 - Mapa Geológico de España a escala 1:50.000).

El subsuelo de Villanueva de la Serena se caracteriza por un potente relleno sedimentario perteneciente a la Cuenca del Guadiana, donde predominan los materiales detríticos del Cenozoico y Cuaternario. La litología superficial está compuesta mayoritariamente por una alternancia de limos, arcillas y niveles de arenas feldespáticas, coronados en las zonas de ribera por depósitos aluviales de gravas y cantos rodados. Desde la óptica del riesgo hidrológico, esta configuración presenta una permeabilidad primaria de moderada a alta en los niveles de terraza, pero con una elevada susceptibilidad a la saturación rápida debido a la presencia de horizontes arcillosos subsuperficiales menos permeables. Esta estratigrafía favorece la formación de niveles freáticos someros que, en episodios de avenidas prolongadas, pueden generar procesos de licuación parcial o pérdida de portancia en viales y cimentaciones situadas en las zonas de vega.

El modelado geomorfológico de Villanueva de la Serena responde a una llanura de inundación y un sistema de terrazas fluviales escalonadas, resultantes de la confluencia dinámica entre los ríos Guadiana y Zújar. El relieve se define por amplias superficies planas (glacis) y rellenos aluviales que presentan un escaso gradiente topográfico. La dinámica geomorfológica actual es de tipo acumulativo, con una red de drenaje secundaria (arroyos como el de la Muela o el de los Mártires) que muestra un encajamiento mínimo, lo que facilita el desbordamiento lateral y la ocupación de la llanura aluvial activa ante incrementos moderados de caudal. Un rasgo crítico es la existencia de microdepresiones y zonas de drenaje impedido por la construcción de motas y canales de riego, que actúan como cubetas de estancamiento, prolongando el tiempo de inundación por anegamiento incluso después de que los cauces principales hayan retornado a sus niveles de base ordinarios.

Esta es una copia impresa del documento electrónico (Ref: 842183 YDI8J-RA6LI-5FO4M
599A101713 6A48DC52B9E4E38201685EC72D9488E74EE5083E9A962417227 6B43AC01C6AA60D76F2FD82CFDE83F68A5CDCDAAB339601A81EEA5AF77804E8CA12) generada con la aplicación informática Firmadoc. El documento no requiere firmas.
Mediante el código de verificación puede comprobar la validez de la firma electrónica de los documentos firmados en la dirección web: https://sede.villanuevadelaserena.es/portal/noEstatica.do?opc_id=279&ent_id=1&idioma=1

DOCUMENTO
.Otros: **Plan_comprimido**

IDENTIFICADORES

OTROS DATOS
Código para validación: **YDI8J-RA6LI-5FO4M**
Página 22 de 475

FIRMAS

ESTADO
NO REQUIERE FIRMAS

2.1.4 CLIMATOLOGÍA

Desde el punto de vista climático, Extremadura es una tierra de contrastes lo que permite poseer gran cantidad de matices bioclimáticos. El clima es de tipo mediterráneo con una acentuada irregularidad que le otorga su situación regional en el occidente de la Península, al vaivén de las oscilaciones y alternancias dinámicas y predominios alternos entre las masas de aire subtropical ligadas al anticiclón de las Azores, y la polar, en su asociación con el «Frente Polar» y su característica de continentalidad. En nuestra región concreta, el clima es de tipo mediterráneo subtropical.

En cuanto al establecimiento de unas clasificaciones orientativas se pueden distinguir cuatro sectores (según el catedrático de Geografía G. Barrientos Alfageme, 1990):

El clima es Seco-subhúmedo (que afecta a las tierras bajas de Jerez, Llerena-Azuaga, La Serena, Los Montes, Alburquerque, Alcántara, Cáceres, Trujillo, Coria y Campo Arañuelo)

Datos Climáticos	
Características climatológicas	Las temperaturas se caracterizan por elevados valores estivales y suavidad de los mismos en invierno, aunque también con posibilidad de riesgos de heladas en el Norte. El escalonamiento de las temperaturas en latitud es evidente. La temperatura media anual se extiende desde los 13 grados al Norte hasta los 17 en el curso medio del Guadiana, al Sur. Las temperaturas invernales más bajas se sitúan en el Sistema Central, Las Villuercas y algunos puntos de próximos a las estribaciones de Sierra Morena. Por el contrario, las temperaturas en verano mantienen unas medias muy elevadas, entre veintisiete y treinta grados (julio-agosto). En Villanueva de la Serena, al encontrarse en las orillas del Guadiana, la temperatura media anual es de 17,4ºC. Los inviernos suelen ser suaves, con una temperatura media de 9,3ºC, alcanzando las mínimas absolutas valores de -2,5ºC. El verano es seco y caluroso con una temperatura media estacional de 26,2ºC y unas máximas absolutas que alcanzan los 43,4ºC. Las precipitaciones son escasas e irregulares. Se concentran por encima del 80 % entre los meses de octubre a abril, mientras que los veranos suelen ser muy secos. La media de precipitación anual es de 474,4 mm, siendo la estación más lluviosa el invierno con unos valores de unos 177,9 mm y la más seca el verano con unas precipitaciones de 30,1 mm.
Tipo de clima	Clima mediterráneo típico. y sector de clima Seco-subhúmedo (Tipo Csa Clasificación climática de Köppen)
Temperaturas máximas y mínimas	
Datos de precipitaciones	
Estaciones Meteorológicas	No Existen estaciones meteorológicas pertenecientes a este municipio. La estación más cercana es la de Don Benito (Municipio: Don Benito) a 7,27 km - Altitud 274 m.

	Enero	Febrero	Marzo	Abril	Mayo	Junio	Julio	Agosto	Septiembre	Octubre	Noviembre	Diciembre
Temperatura media (ºC)	7.4	8.8	11.3	13.8	18	23.2	26	26.1	22.3	16.8	11.1	8.1
Temperatura min. (ºC)	2.5	4.2	6.4	8.7	12.1	16.8	19	19.3	15.4	12.5	7.4	4.4
Temperatura máx. (ºC)	11.8	13.8	16.5	19.1	23.5	29.2	32.4	32.9	29	21.8	14.3	12.4

	Enero	Febrero	Marzo	Abril	Mayo	Junio	Julio	Agosto	Septiembre	Octubre	Noviembre	Diciembre
Precipitación (mm)	62	55	59	58	53	16	4	10	41	91	78	77
Humedad(%)	78%	72%	68%	64%	50%	48%	30%	39%	49%	68%	74%	79%
Días lluviosos (días)	8	6	6	6	6	2	1	2	4	7	7	8

Tabla 7. Datos Climáticos. Fuente: Datos AEMET. Tabla de elaboración propia

Esta es una copia impresa del documento electrónico (Ref: 842183 YDI8J-RA6LI-5FO4M
599A101713 6A48DC52B9E4E38201685EC72D9488E74EE5083E9A962417227 6B43AC01C6AA60D76F2FD82CFDE83F68A5CDCDAAB339601A81EEA5AF77804E8CA12) generada con la aplicación informática Firmadoc. El documento no requiere firmas.
Mediante el código de verificación puede comprobar la validez de la firma electrónica de los documentos firmados en la dirección web: https://sede.villanuevadelaserena.es/portal/noEstatica.do?opc_id=279&ent_id=1&idioma=1

DOCUMENTO
.Otros: **Plan_comprimido**
IDENTIFICADORES
OTROS DATOS
Código para validación: **YDI8J-RA6LI-5FO4M**
Página 23 de 475
FIRMAS
ESTADO
NO REQUIERE FIRMAS

2.1.5 HIDROLOGÍA

La red hidrográfica de Villanueva de la Serena está configurada por un sistema de alta complejidad debido a la confluencia de dos de los ejes fluviales más importantes de la región: el Río Guadiana y su principal afluente, el Río Zújar. El trazado de estos cauces en el término municipal presenta una morfología de llanura con escaso encajamiento, lo que facilita el desbordamiento lateral hacia las zonas de vega. La red secundaria se compone de otros ríos menos importantes, tales como el río Ruecas y Gargáligas, y arroyos de régimen pluvial estacional, como el Arroyo el Molar, el Arroyo de los Mártires y el Arroyo del Campo, cuyas cuencas de recepción son de escasa pendiente pero presentan una alta vulnerabilidad al efecto de remanso cuando los colectores principales circulan en carga. Es importante destacar la Presa de la Serena, inaugurada en 1.991 se encuentra situada sobre el Zújar, entre Campanario y Esparragosa de Lares, y que regula el cauce de este río que antes de dicha obra se desbordaba con asiduidad.

El municipio se encuadra en la Demarcación Hidrográfica del Guadiana, situándose en el sector de las Vegas Altas. El drenaje se organiza en dos grandes unidades de gestión: la Subcuenca del Guadiana, que recibe los aportes de la cuenca alta y media, y la Subcuenca del Río Zújar, que drena una de las mayores cuencas de la península antes de su desembocadura. A escala local, el territorio se fragmenta en pequeñas subcuencas de llanura estrechamente vinculadas a la red de infraestructuras del Plan Badajoz. En situaciones de emergencia, la interconexión entre la red natural y los canales de riego (Canal de Orellana y Canal del Zújar) puede alterar los tiempos de concentración, provocando trasvases de caudal entre subcuencas y focos de inundación en zonas de drenaje impedido.

Cuenca y subcuencas dentro del término municipal.

- Cuenca Principal: Cuenca del río Guadiana, que fluye por el norte del término y recibe los aportes de la cuenca alta y media.
- Subcuenca del río Zújar, que se une al eje principal del río Guadiana en las proximidades del municipio, drenando una de las mayores cuencas de la península antes de su desembocadura.
- Subcuencas de los ríos Ruecas y Gargáligas
- Subcuencas secundarias asociadas a arroyos y regatos estacionales, Son microcuencas tributarias de llanura, como las de los arroyos el Molar y de los Mártires, cuyas redes de drenaje han sido profundamente alteradas por el sistema de regadío de las Vegas Altas, lo que genera tiempos de concentración de escorrentía muy reducidos en caso de lluvias intensas locales.

Permeabilidad de la roca y comportamiento hidrológico

El sustrato litoestratigráfico está constituido por materiales sedimentarios del Cenozoico y Cuaternario, predominando los limos, arcillas y arenas feldespáticas, con potentes niveles de gravas en las terrazas fluviales. Se define como una unidad de permeabilidad de moderada a alta por porosidad intergranular en los niveles detríticos. No obstante, la presencia de horizontes arcillosos masivos en las llanuras de inundación actúa como un sello impermeable una vez alcanzada la saturación superficial. Esta dualidad es crítica: mientras las terrazas permiten la infiltración, las vegas arcillosas favorecen la

Esta es una copia impresa del documento electrónico (Ref: 842183 YDI8J-RA6LI-5FO4M
599A101713 6A48DC52B9E4E38201685EC72D9488E74EE5083E9A962417227 6B43AC01C6AA60D76F2FD82CFDE83F68A5CDCDAAB339601A81EEA5AF77804E8CA12) generada con la aplicación informática Firmadoc. El documento no requiere firmas.
Mediante el código de verificación puede comprobar la validez de la firma electrónica de los documentos firmados en la dirección web: https://sede.villanuevadelaserena.es/portal/noEstatica.do?opc_id=279&ent_id=1&idioma=1

escorrentía superficial inmediata tras lluvias persistentes, anulando la capacidad de laminación natural del terreno y derivando la totalidad del excedente hídrico hacia la red de colectores.

Balance Hídrico

El balance hídrico de Villanueva de la Serena se caracteriza por un déficit hídrico estival pronunciado, con una evapotranspiración potencial (ETP) que supera los 950 mm/año. Sin embargo, durante el semestre invernal, el régimen de precipitaciones atlánticas genera un superávit recurrente. Un factor diferencial en este municipio es el aporte antrópico derivado del regadío, que mantiene niveles de humedad en el suelo muy próximos a la capacidad de campo durante el final del verano. Esto implica que el umbral de escorrentía (Po) es menor de lo habitual, provocando que las primeras lluvias otoñales de fuerte intensidad generen una respuesta hidrológica casi instantánea, con coeficientes de escorrentía neta elevados desde el inicio del episodio.

Recursos hídricos superficiales y Subterráneos

Recursos superficiales:

- Río Guadiana: Caracterizado por un régimen fluvial totalmente regulado por la gestión de los embalses de Orellana, La Serena y el Zújar.
- Río Zújar: Caracterizado por un régimen fluvial totalmente regulado por la gestión del embalse del Zújar.
- Red de Canales del Canal de Orellana y Canal del Zújar, y sus acequias secundarias, que actúan como infraestructuras de transporte de agua a gran escala. Para la gestión de emergencias, estos canales representan un riesgo dual: por un lado, pueden sufrir roturas o desbordamientos por aportes de arroyos transversales; por otro, sus sifones y estructuras de paso pueden obstruirse, provocando inundaciones por remanso en las zonas agrícolas y pedanías como Entrerríos o Valdivia.
- Arroyos menores: Arroyos de régimen pluvial estacional, como el Arroyo de la Muela, el Arroyo de los Mártires y el Arroyo del Campo.
- Si bien no existen grandes embalses dentro del término municipal, el riesgo de inundación está supeditado a la gestión de los Embalses de Orellana (en el Guadiana) y de La Serena y el Zújar (en el río Zújar), cuyas maniobras de desembalse determinan los niveles de la llanura de inundación.

Los recursos subterráneos están constituidos por acuíferos aluviales someros con niveles freáticos próximos a la superficie y elevada interacción con los cauces, y acuíferos fisurados en los materiales terciarios subyacentes de menor productividad. Esta conexión entre aguas superficiales y subterráneas incrementa la saturación de suelos y la extensión de inundaciones en las zonas deprimidas del municipio durante eventos extremos de precipitación.

Esta es una copia impresa del documento electrónico (Ref: 842183 YDI8J-RA6LI-5FO4M
599A101713 6A48DC52B9E4E38201685EC72D9488E74EE5083E9A962417227 6B43AC01C6AA60D76F2FD82CFDE83F68A5CDCDAAB339601A81EEA5AF77804E8CA12) generada con la aplicación informática Firmadoc. El documento no requiere firmas.
Mediante el código de verificación puede comprobar la validez de la firma electrónica de los documentos firmados en la dirección web: https://sede.villanuevadelaserena.es/portal/noEstatica.do?opc_id=279&ent_id=1&idioma=1

DOCUMENTO
.Otros: **Plan_comprimido**
IDENTIFICADORES
OTROS DATOS
Código para validación: **YDI8J-RA6LI-5FO4M**
Página 25 de 475
FIRMAS
ESTADO
NO REQUIERE FIRMAS

2.1.6 POBLACIÓN

El núcleo urbano de Villanueva de la Serena presenta una estructura urbana amplia, consolidada y bien organizada, propia de un municipio de tamaño medio-grande con un importante desarrollo histórico, comercial y de servicios.

El casco urbano combina un núcleo tradicional, con una trama más densa y en parte irregular, donde se concentran los principales espacios públicos y equipamientos, con zonas de expansión modernas que presentan una disposición más ordenada y jerarquizada del viario, con calles amplias y mejor adaptadas al tráfico rodado.

Predomina la edificación residencial de tipología variada, incluyendo viviendas unifamiliares y edificaciones en altura, especialmente en áreas más recientes, lo que da lugar a una densidad media-alta en determinadas zonas. La red viaria se estructura en torno a ejes principales de comunicación que organizan la movilidad interna y conectan el municipio con su entorno.

En conjunto, se trata de un núcleo urbano de estructura mixta, alta funcionalidad y buena accesibilidad general, si bien pueden existir limitaciones puntuales en el casco más antiguo debido a la estrechez de algunas calles y a la complejidad de su trazado.

Población Residente Término Municipal		
Número de Habitantes (INE 2025)	***Mujeres***	13.250
	Hombres	12.501
	Total	25.751

Población Residente Por Núcleo Poblacional			
Unidad Poblacional	**Número de Habitantes (INE 2025)**		
	Mujeres	**Hombres**	**Total**
VILLANUEVA DE LA SERENA	11.584	10.836	22.420
CASAS DEL CASTILLO DE LA ENCOMIENDA	3	11	14
ENCOMIENDA O C.Y.C.A.	11	9	20
VALDIVIA	828	846	1.674
ZURBARÁN	432	429	861
ENTRERRÍOS	392	370	762
TOTAL	**13.250**	**12.501**	**25.751**

Tabla 8. Población Residente Por Núcleo Poblacional. Fuente: INE. Tabla de elaboración propia.

A continuación se presenta el gráfico de la evolución de la población y la pirámide de población actual, del municipio a estudio:

Esta es una copia impresa del documento electrónico (Ref: 842183 YDI8J-RA6LI-5FO4M
599A101713 6A48DC52B9E4E38201685EC72D9488E74EE5083E9A962417227 6B43AC01C6AA60D76F2FD82CFDE83F68A5CDCDAAB339601A81EEA5AF77804E8CA12) generada con la aplicación informática Firmadoc. El documento no requiere firmas.
Mediante el código de verificación puede comprobar la validez de la firma electrónica de los documentos firmados en la dirección web: https://sede.villanuevadelaserena.es/portal/noEstatica.do?opc_id=279&ent_id=1&idioma=1

DOCUMENTO
.Otros: **Plan_comprimido**
IDENTIFICADORES
OTROS DATOS
Código para validación: **YDI8J-RA6LI-5FO4M**
Página 26 de 475
FIRMAS
ESTADO
NO REQUIERE FIRMAS

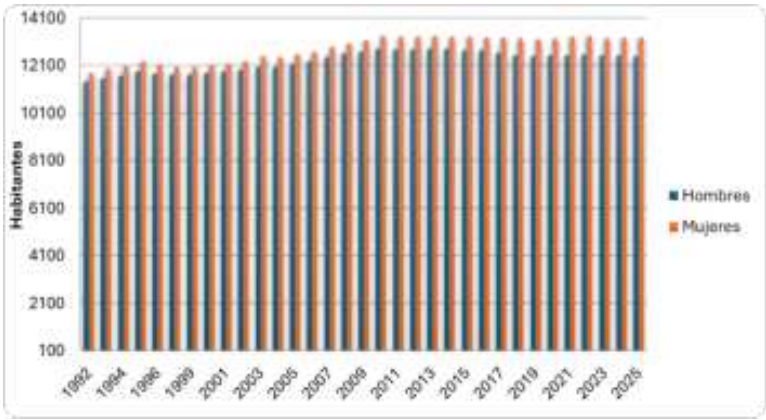

Imagen 1. Evolución de la Población. Fuente: INE. Gráfico de elaboración propia.

Imagen 2. Pirámide de Población. Fuente: INE. Gráfico de elaboración propia.

2.1.6.1 Población Estacional y Turismo.

La carga de población que soportan los municipios a lo largo del año puede ser muy diferente a la mostrada por los datos padronales, y tiene diferentes componentes (residencial, laboral, vacacional), siendo el turismo el componente principal en muchos territorios. La cuantificación de dicha carga poblacional es una necesidad para la planificación de los planes de protección civil y es de especial relevancia en las zonas turísticas que se caracterizan por una elevada variabilidad estacional en el número personas presentes en el municipio.

Con esto podemos definir que la carga de población (Población Presente) será la suma de la población residente (población censada) más la población vinculada (población no residente + población debido al turismo):

Población Presente	
Población presente	35.686
Población residente	25.751
Población vinculada	9.935

Tabla 9. Población Presente. Fuente: ieex. Tabla de elaboración propia

Esta es una copia impresa del documento electrónico (Ref: 842183 YDI8J-RA6LI-5FO4M
599A101713 6A48DC52B9E4E38201685EC72D9488E74EE5083E9A962417227 6B43AC01C6AA60D76F2FD82CFDE83F68A5CDCDAAB339601A81EEA5AF77804E8CA12) generada con la aplicación informática Firmadoc. El documento no requiere firmas.
Mediante el código de verificación puede comprobar la validez de la firma electrónica de los documentos firmados en la dirección web: https://sede.villanuevadelaserena.es/portal/noEstatica.do?opc_id=279&ent_id=1&idioma=1

DOCUMENTO
.Otros: **Plan_comprimido**
IDENTIFICADORES
OTROS DATOS
Código para validación: **YDI8J-RA6LI-5FO4M**
Página 27 de 475
FIRMAS
ESTADO
NO REQUIERE FIRMAS

Además de lo anteriormente expuesto, se debe de tener en cuenta los días festivos del municipio que conlleven el aumento ocasional de la población. A continuación se detallan las principales fiestas celebradas en la localidad:

FIESTAS Y EVENTOS DEL MUNICIPIO			
Fiesta / Evento	**Localización**	**Asistencia máxima prevista**	**Fecha.**
Programación de Navidad	Centro urbano (Plaza de España y calles principales)	5.000 – 10.000 personas	Diciembre – Enero
Sorteo del Coche de Navidad	Plaza de España	5.000-8.000 personas	Enero
La Cabalgata de Reyes Magos	Centro urbano	5.000 - 10.000 personas	Enero
Carnaval	Avda. de Chile, Plaza de España	5.000 – 7.000 personas	Febrero
La Traída, regreso de la Virgen de la Aurora a su capilla	Ermita de la Aurora-Iglesia de la Asunción	1.000 -2.000 personas	Febrero
Certamen de Bandas "Lucas Alonso"	Casco urbano	1.000 – 2.000 personas	Febrero
Feria de las Oportunidades	Pabellón Juan Hidalgo	2.000 – 5.000 personas	Febrero
Feria del Coleccionismo	Pabellón Juan Hidalgo	10.000 – 15.000 personas	Febrero
Festival Teatro Musical	Palacio de Congresos	2.000 – 3.500 personas	Febrero – Marzo
Carrera por la Igualdad	Casco Urbano	2.000 – 3.000 personas	Marzo
Semana Santa de Villanueva de la Serena	Casco urbano	1.000 – 3.000 personas	Viernes de Dolores
Semana Santa de Villanueva de la Serena	Casco urbano	3.000 – 6.000 personas	Domingo de Ramos
Procesión Ermita Santa Cruz	Ermita de la Santa Cruz	1.000 – 2.500 personas	Domingo de Ramos
Semana Santa de Villanueva de la Serena	Casco urbano	2.000 – 4.000 personas	Martes Santo
Semana Santa de Villanueva de la Serena	Casco urbano	3.000 – 5.000 personas	Miércoles Santo
Semana Santa de Villanueva de la Serena	Casco urbano	4.000 – 7.000 personas	Jueves Santo
Semana Santa de Villanueva de la Serena	Casco urbano	5.000 – 8.000 personas	Viernes Santo
Semana Santa de Villanueva de la Serena	Casco urbano	2.000 – 4.000 personas	Sábado Santo
La Carrerita	Plaza de España	8.000 – 12.000 personas	Domingo de Resurrección
Día de la Jira	Zonas periurbanas	6.000 – 9.000 personas	Lunes de Pascua
Semana del Parkinson	Teatro Las Vegas / ciudad	500 – 1.500 personas	Abril
Día de la Bicicleta CEIP "Miguel de Cervantes"	Casco urbano	500 – 1.000 personas	Abril
Media Maratón del Zújar	Casco urbano-Caminos	500-1.000 personas	Abril
Gran Premio de Ciclismo de la Diputación	Casco urbano	500-1.000 personas	Abril
Fiestas de la Santa Cruz	Barrio Cruz del Río	9.000 – 15.000 personas	Final abril – mayo
Procesión de San Isidro	Casco urbano	500-1.000 personas	Mayo
Procesión de Nuestra Señora del Rosario de Fátima	Casco urbano	500-1.000 personas	Mayo
Rosario de la Aurora de la Virgen del Calvario	Casco urbano	500-1.000 personas	Mayo
Campamentos de Verano	Piscina municipal	500-1.000 personas	Junio
Corpus Cristhi	Casco urbano	2.000-3.000 personas	Junio

Esta es una copia impresa del documento electrónico (Ref: 842183 YDI8J-RA6LI-5FO4M
599A101713 6A48DC52B9E4E38201685EC72D9488E74EE5083E9A962417227 6B43AC01C6AA60D76F2FD82CFDE83F68A5CDCDAAB339601A81EEA5AF77804E8CA12) generada con la aplicación informática Firmadoc. El documento no requiere firmas.
Mediante el código de verificación puede comprobar la validez de la firma electrónica de los documentos firmados en la dirección web: https://sede.villanuevadelaserena.es/portal/noEstatica.do?opc_id=279&ent_id=1&idioma=1

FIESTAS Y EVENTOS DEL MUNICIPIO			
Fiesta / Evento	**Localización**	**Asistencia máxima prevista**	**Fecha.**
Comercio en la calle	Calles comerciales	3.000 – 6.000 personas	Junio
Procesión de la Virgen del Carmen	Casco urbano	500-1.000 personas	Junio
Procesión del Corazón de Jesús	Casco urbano	500-1.000 personas	Junio
Triatlón	ELM de Entrerríos – Casco urbano	500 – 1.000 personas	Junio
Conciertos pre-feria	Recinto ferial / estadio	3.000 – 10.000 personas	Julio
Festival Folklore Antonia Tejeda	Plaza de España	1.000-2.000 personas	Julio
Feria y Fiestas Santiago y Santa Ana	Recinto ferial	25.000 – 40.000 personas	Julio
Procesión de Santiago	Casco urbano	1.000-2.000 personas	Julio
Procesión de Santa Ana	Casco urbano	1.000-2.000 personas	Julio
Teatro en la Calle	Casco urbano	8.000-10.000 personas	Julio
Serena Festival	Casco urbano	1.000-3.000 personas	Julio
Fiestas de San Bartolomé	Barrios	2.000 – 5.000 personas	Agosto
Procesión de San Bartolomé	Casco urbano	500-1.000 personas	Agosto
Marcha a Magacela	Casco urbano-Caminos	500-1.000 personas	Agosto
Fiesta del Agua	Piscina municipal	500-1.000 personas	Agosto
Procesión Virgen de Guadalupe	Casco urbano	500-1.000 personas	Septiembre
Feria de la Tortilla de Patatas	Recinto ferial / centro	8.000 – 15.000 personas	Septiembre
Festival de Folklore	Palacio de Congresos	500 – 1.500 personas	Septiembre
Fiestas del Barrio de "Los Pinos"	Urbanización "Los Pinos"	1.000-2.000 personas	Septiembre
Fiestas Barrio del Pilar	Barrio del Pilar	2.000 – 4.000 personas	Octubre
Procesión de la Virgen del Pilar	Barrio del Pilar	1.000-2.000 personas	Octubre
Marcha contra el Cancer	Casco urbano	500-1.000 personas	Octubre
Desfile de Halloween	Casco urbano	1.000-2.000 personas	Octubre
Festival de Halloween	Pabellón Juan Hidalgo	1.000-2.000 personas	Octubre
Festividad de Todos Los Santos	Cementerio municipal	2.000-5.000 personas	Noviembre
Gala Literario "Felipe Trigo"	Palacio de Congresos	500-1.000 personas	Noviembre
Encendido Navideño	Plaza de España	8.000-10.000 personas	Noviembre
Procesión Inmaculada Concepción	Casco urbano	500-1.000 personas	Diciembre
Papanoelada Motera	Casco urbano	500-1.000 personas	Diciembre
Carrera de Navidad	Casco urbano	1.000-2.000 personas	Diciembre
Cabalgata de Papa Noel	Casco urbano	1.000-2.000 personas	Diciembre
La Burrita por Navidad	Casco urbano	500-1.000 personas	Diciembre
Marcha por la Inclusión	Casco urbano	500-1.000 personas	Diciembre
Eventos culturales (teatro, conciertos)	Teatro / Palacio Congresos	500 – 2.000 personas	Todo el año

Esta es una copia impresa del documento electrónico (Ref: 842183 YDI8J-RA6LI-5FO4M
599A101713 6A48DC52B9E4E38201685EC72D9488E74EE5083E9A962417227 6B43AC01C6AA60D76F2FD82CFDE83F68A5CDCDAAB339601A81EEA5AF77804E8CA12) generada con la aplicación informática Firmadoc. El documento no requiere firmas.
Mediante el código de verificación puede comprobar la validez de la firma electrónica de los documentos firmados en la dirección web: https://sede.villanuevadelaserena.es/portal/noEstatica.do?opc_id=279&ent_id=1&idioma=1

DOCUMENTO
.Otros: **Plan_comprimido**
IDENTIFICADORES
OTROS DATOS
Código para validación: **YDI8J-RA6LI-5FO4M**
Página 29 de 475
FIRMAS
ESTADO
NO REQUIERE FIRMAS

FIESTAS Y EVENTOS DEL MUNICIPIO			
Fiesta / Evento	**Localización**	**Asistencia máxima prevista**	**Fecha.**
Eventos deportivos	Pabellones deportivos	500 – 2.000 personas	Todo el año
Mercadillo	Recinto ferial	1.000 – 4.000 personas	Todos los sábados del año.
San Isidro	Entrerríos.	500 – 1.500 personas	Mayo
Fiesta del Emigrante	Entrerríos	500 – 1.500 personas	Agosto
Virgen de Begoña	Entrerríos.	500 – 1.500 personas	Octubre
Mercadillo.	Entrerríos.	150 personas	Todas las semanas
Lunes de Pascua	Zurbarán.	800 – 2.000 personas	Marzo-abril
Fiestas Mayores.	Zurbarán	300-800 personas.	Agosto
Mercadillo.	Zurbarán	150 personas	Todas las semanas
La Jira	Valdivia	1000 – 6.000 personas	Marzo-abril
San Isidro	Valdivia	1000 – 6.000 personas	Mayo
Agosto Popular	Valdivia	1000 – 6.000 personas	Agosto
Mercadillo.	Valdivia	150 personas	Todas las semanas

Tabla 7. Fiestas del Municipio. Fuente: Ayuntamiento. Tabla de elaboración propia.

(*) Principales ubicaciones del desarrollo de las fiestas.

2.1.6.2 Población Vulnerable

Se considera población vulnerable a aquellas personas o colectivos que, por sus condiciones físicas, psíquicas, sociales o económicas, presentan una menor capacidad para afrontar, responder o recuperarse de una situación de emergencia. La existencia de grupos de población en situación especial de vulnerabilidad requiere que dicha circunstancia sea tomada en consideración a la hora de valorar el riesgo y plantear respuesta ante casos de emergencia y catástrofes.

Dentro de los colectivos en situación de especial vulnerabilidad, en el contexto de la protección civil, podemos destacar los siguientes: personas mayores, infancia y adolescencia y personas con discapacidad.

Las características de estos grupos indudablemente tendrán influencia sobre sus respuestas y sus necesidades ante cualquier tipo de alerta o emergencia, por lo que es necesario que se recopilen los datos a nivel municipal de estos colectivos, a través de los servicios sociales de los que se disponga en el ayuntamiento o a través de otras instituciones públicas.

Teniendo en cuenta los datos de la población residente, podemos hacer una estimación de la población vulnerable existente por rango de edad. Para definir el colectivo “personas mayores” residentes tomaremos el rango de edad de 65 años en adelante y para definir el colectivo “infancia y adolescencia”, tomaremos el rango de edad de 0 a 16 años.

Esta es una copia impresa del documento electrónico (Ref: 842183 YDI8J-RA6LI-5FO4M
599A101713 6A48DC52B9E4E38201685EC72D9488E74EE5083E9A962417227 6B43AC01C6AA60D76F2FD82CFDE83F68A5CDCDAAB339601A81EEA5AF77804E8CA12) generada con la aplicación informática Firmadoc. El documento no requiere firmas.
Mediante el código de verificación puede comprobar la validez de la firma electrónica de los documentos firmados en la dirección web: https://sede.villanuevadelaserena.es/portal/noEstatica.do?opc_id=279&ent_id=1&idioma=1

DOCUMENTO
.Otros: **Plan_comprimido**
IDENTIFICADORES
OTROS DATOS
Código para validación: **YDI8J-RA6LI-5FO4M**
Página 30 de 475
FIRMAS
ESTADO
NO REQUIERE FIRMAS

Población Vulnerable por Rango de Edad		
Rango de Edad	**Nº de Personas**	**Porcentaje de Población**
Menor de 16 - Infantil	3873	15,0%
65 a 84 – Tercera edad	4689	18,2%
85 y más – Cuarta Edad	694	2,7%

Tabla 10. Población Vulnerable por Rango de Edad. Fuente: Ayuntamiento. Tabla de elaboración propia

En el siguiente gráfico puede apreciarse que la población vulnerable, compuesta por la población infantil, adolescentes y personas mayores, representa a gran parte de la población..

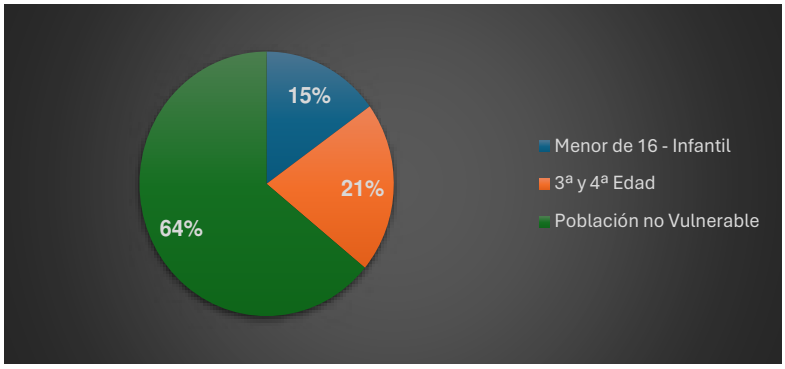

Imagen 3. Población Vulnerable. Fuente: INE. Gráfico de elaboración propia.

En términos operativos, son aquellos que requieren apoyo especial durante las fases de alerta, evacuación, alejamiento, confinamiento o asistencia posterior**.** A continuación se detallan los diferentes grupos que pueden considerarse población vulnerable dentro del ámbito del presente plan:

- **Menores de edad**. Principalmente los de corta edad, que dependen de adultos para su seguridad. Incluye centros educativos, guarderías y centros de menores.
- **Personas mayores**. Personas de edad avanzada, con movilidad reducida o enfermedades crónicas, con especial atención a quienes viven solos o en residencias geriátricas.
- **Personas con discapacidad**. Persona que tiene deficiencias físicas, mentales, intelectuales o sensoriales a largo plazo que, en interacción con diversas barreras del entorno, pueden impedir su plena y efectiva participación en la sociedad en igualdad de condiciones, agravadas en momentos de emergencia.
- **Personas hospitalizadas o institucionalizadas.** Pacientes en hospitales, residencias de mayores, centros sociosanitarios, psiquiátricos o de atención especial. Especial atención a quienes necesiten soporte vital o medicación continúa.
- **Mujeres embarazadas o en periodo de lactancia**. Requieren atención médica especial y apoyo en desplazamientos.
- **Personas en situación de exclusión o vulnerabilidad social**. Personas sin hogar, migrantes sin recursos, familias con escasos medios económicos, población en infraviviendas o sin transporte propio.

Esta es una copia impresa del documento electrónico (Ref: 842183 YDI8J-RA6LI-5FO4M
599A101713 6A48DC52B9E4E38201685EC72D9488E74EE5083E9A962417227 6B43AC01C6AA60D76F2FD82CFDE83F68A5CDCDAAB339601A81EEA5AF77804E8CA12) generada con la aplicación informática Firmadoc. El documento no requiere firmas.
Mediante el código de verificación puede comprobar la validez de la firma electrónica de los documentos firmados en la dirección web: https://sede.villanuevadelaserena.es/portal/noEstatica.do?opc_id=279&ent_id=1&idioma=1

DOCUMENTO
.Otros: **Plan_comprimido**
IDENTIFICADORES
OTROS DATOS
Código para validación: **YDI8J-RA6LI-5FO4M**
Página 31 de 475
FIRMAS
ESTADO
NO REQUIERE FIRMAS

- **Otros colectivos dependientes o institucionalizados**. Internos en centros penitenciarios o de internamiento judicial, personas acogidas en centros de menores o de atención a víctimas de violencia de género.

2.1.6.3 Valoración de las personas vulnerables

La identificación y seguimiento de la población vulnerable constituye un elemento esencial en la planificación de cualquier emergencia, incluida las emergencias por inundación por avenida. Para garantizar una respuesta eficaz, el Ayuntamiento llevará a cabo, a través de los Servicios Sociales propios o mancomunados, una valoración periódica y actualizada de aquellas personas que se integran en los diferentes grupos anteriormente citados, que pueden considerarse población vulnerable. Si no se dispone de servicios sociales como tal, esta labor se debería de realizar por la concejalía responsable de atención a la ciudadanía.

Los Servicios Sociales serán responsables de recopilar, mantener y custodiar un registro actualizado de estas personas, garantizando en todo momento el cumplimiento de la normativa de protección de datos. La información recopilada permitirá determinar las necesidades de apoyo, transporte específico, acompañamiento o intervención prioritaria durante las fases de alerta, evacuación y retorno. Asimismo, es aconsejable establecer protocolos de coordinación entre los Servicios Sociales, el Ayuntamiento y los equipos de emergencias para asegurar que, en caso de activación del Plan, estas personas reciban asistencia directa, se localicen con rapidez y sean trasladadas con los medios de transporte adecuados y seguros.

Este procedimiento asegura que la respuesta municipal ante riesgo de inundación por avenida se adapte a las necesidades reales de la población más vulnerable, aumentando su protección y reduciendo los riesgos asociados a la emergencia.

2.1.7 INFRAESTRUCTURAS DE COMUNICACIÓN.

A continuación se detalla la infraestructura de la que dispone el término municipal de Villanueva de la Serena.

2.1.7.1 Red Viaria.

2.1.7.1.1 Carreteras.

El municipio tiene acceso a vías de comunicación por carretera que le permite la llegada a municipios cercanos y al mismo tiempo a los principales núcleos poblacionales de Extremadura y otras zonas de España.

RED VIARIA				
Clave	Descripción	Longitud (km)	Administración	Afección Inundaciones
BA-060	De Don Benito (EX-106) a EX-351	6,5	DIPUTACIÓN PROVINCIAL DE BADAJOZ	SI
BA-123	De Villanueva de la Serena (EX-351) a N-430	3,8	DIPUTACIÓN PROVINCIAL DE BADAJOZ	SI
BA-162	De Villanueva de la Serena a Entrerrío y Zurbarán (por Valdivia)	18,193	DIPUTACIÓN PROVINCIAL DE BADAJOZ	SI

Esta es una copia impresa del documento electrónico (Ref: 842183 YDI8J-RA6LI-5FO4M
599A101713 6A48DC52B9E4E38201685EC72D9488E74EE5083E9A962417227 6B43AC01C6AA60D76F2FD82CFDE83F68A5CDCDAAB339601A81EEA5AF77804E8CA12) generada con la aplicación informática Firmadoc. El documento no requiere firmas.
Mediante el código de verificación puede comprobar la validez de la firma electrónica de los documentos firmados en la dirección web: https://sede.villanuevadelaserena.es/portal/noEstatica.do?opc_id=279&ent_id=1&idioma=1

DOCUMENTO
.Otros: **Plan_comprimido**
IDENTIFICADORES
OTROS DATOS
Código para validación: **YDI8J-RA6LI-5FO4M**
Página 32 de 475
FIRMAS
ESTADO
NO REQUIERE FIRMAS

RED VIARIA				
Clave	Descripción	Longitud (km)	Administración	Afección Inundaciones
EX-104	De Villanueva de la Serena a límite de provincia de Córdoba por Castuera	79,24	JUNTA DE EXTREMADURA	SI
EX-206	De Cáceres a Villanueva de la Serena	87,661	JUNTA DE EXTREMADURA	NO
EX-347	De Villanueva de la Serena a La Haba	4,9	JUNTA DE EXTREMADURA	NO
EX-351	De N-430 a Villanueva de la Serena	6,33	JUNTA DE EXTREMADURA	SI
EX-352	Circunvalación este de Villanueva de la Serena	2,6	JUNTA DE EXTREMADURA	SI
EX-A2-R2	Ramal perimetral de interconexión de EX-A2 con EX-352 en Villanueva de la Serena	2,598	JUNTA DE EXTREMADURA	SI
N-430	De Badajoz a Valencia	629	ADMINISTRACIÓN GENERAL DEL ESTADO	SI

Tabla 11. Red Viaria. Fuente: Mapa Oficial de Carreteras. Tabla de elaboración propia

2.1.7.1.2 Caminos Rurales.

Atendiendo a la amplitud y variabilidad del volumen de datos asociado a la red de caminos del municipio, se ha optado por incorporar esta información de forma detallada en el *Anexo II. Catálogo de Medios y Recursos* del presente Plan. Esto permite la consulta rápida de la información necesaria para la planificación y la intervención en situaciones de emergencia, sin perjuicio de garantizar la información esencial del documento en contenido y forma.

2.1.7.1.3 Vías Pecuarias.

En el término municipal encontramos varias vías pecuarias, se nombran a continuación:

Vías Pecuarias	COLADA DEL CAMINO DE PELA A MAGACELA
	COLADA DE LA CARRETERA DE GUADALUPE Y ENCOMIENDA VIEJA
	COLADA DE CAMPANARIO
	COLADA DEL RIO ZUJAR
	COLADA DE PELA A MAGACELA POR LA TORRECILLA Y PUERTO ANCHO
	COLADA DE LOS CAMINOS DEL TAMBORILERO Y DE PELA
	COLADA DE ENLACE Y PASO POR LA POBLACION
	VEREDA DE DON BENITO
	VEREDA DE DON BENITO A VILLANUEVA DE LA SERENA
	CORDEL DE ESPARRAGOSA
	CORDEL DE SANTA ANA
	CORDEL DE SANTA LUCIA O DE DON LLORENTE
	CORDEL DE LA PLATA

Tabla 12. Vías Pecuarias. Fuente: Red General de Vías Pecuarias. Tabla de elaboración propia

En el *Anexo IV. Cartografía* del presenta plan, se aporta cartografía respecto a la red viaria.

2.1.7.2 Red Ferroviaria.

Este municipio si es atravesado por la Línea Ciudad Real-Badajoz, también conocida como la línea de ancho ibérico que atraviesa las provincias de Ciudad Real, Córdoba y Badajoz. El municipio cuanta con una estación, situada en C/ Jose Gallardo, 10.

En el *Anexo IV. Cartografía* del presenta plan, se aporta cartografía respecto a red ferroviaria existente en el término municipal.

Esta es una copia impresa del documento electrónico (Ref: 842183 YDI8J-RA6LI-5FO4M
599A101713 6A48DC52B9E4E38201685EC72D9488E74EE5083E9A962417227 6B43AC01C6AA60D76F2FD82CFDE83F68A5CDCDAAB339601A81EEA5AF77804E8CA12) generada con la aplicación informática Firmadoc. El documento no requiere firmas.
Mediante el código de verificación puede comprobar la validez de la firma electrónica de los documentos firmados en la dirección web: https://sede.villanuevadelaserena.es/portal/noEstatica.do?opc_id=279&ent_id=1&idioma=1

DOCUMENTO
.Otros: **Plan_comprimido**
IDENTIFICADORES
OTROS DATOS
Código para validación: **YDI8J-RA6LI-5FO4M**
Página 33 de 475
FIRMAS
ESTADO
NO REQUIERE FIRMAS

2.1.8 SERVICIOS BÁSICOS

2.1.8.1 Red de Abastecimiento.

El abastecimiento es realizado por el Ayuntamiento a través de la planta potabilizadora, gestionada por una entidad privada, Aquagest, situada en la Crta. De Entrerríos, s/n. La planta potabilizadora se encuentra al noreste de la ciudad, a las orillas del canal de Zújar, de donde capta el agua. Una vez tratada, esta agua es bombeada a un depósito de 8.000 m3 situado en el Camino del Cerro de la Horca desde el cual se distribuye por gravedad a la población.

Villanueva cuenta a su vez con otra potabilizadora situada en el norte a las afueras de la población, que recoge agua del río Zújar y una vez tratada la bombea a dos depósitos de 16.000 m3 cada uno. Estos depósitos abastecen a 35 pueblos que forman la mancomunidad de las Vegas Altas.

Todas las viviendas del municipio tienen servicio público en condiciones de uso aceptables, recibiendo asimismo todas ellas un caudal suficiente. En cuanto al estado de las conducciones que conforman la red de abastecimiento del municipio debemos señalar que en general se encuentran en buen estado de conservación.

La prestación del servicio de Suministro de agua a domicilio es municipal; y se lleva a cabo conforme a lo establecido por la correspondiente Ordenanza reguladora. La distribución de las aguas es correcta y homogénea a lo largo de todos los núcleos urbanos, realizándose a través de tuberías de diversos materiales y diámetros. Existen bocas de riego a lo largo de todo el entramado y válvulas distribuidas por todo el núcleo.Los datos técnicos (diámetros, material…) aparecen en el *Anexo IV. Cartografía*.

2.1.8.2 Red de Alcantarillado.

La totalidad de las viviendas del municipio tienen servicio público de alcantarillado en unas condiciones de uso que se consideran aceptables. La red de saneamiento general está realizada con tubería de PVC y hormigón en la totalidad del casco urbano.

El trazado del saneamiento coincide de forma casi total con el de abastecimiento, disponiéndose cada cierta distancia de pozos de registro, para comprobación de la instalación. El número de pozos se cree suficiente para el trazado y necesidades actuales. El agua de lluvia se recoge en la mayoría de los casos a través de sumideros, corriendo libremente en pendiente hacia los mismos, o hacia el exterior del casco urbano.

Las aguas residuales generadas en el casco urbano de Villanueva de la Serena se tratan en una EDAR propiedad de una mancomunidad, ubicada en Don Benito, y gestionada por la misma empresa que lleva la Estación de Tratamiento de Agua Potable, Aquagest.

Los datos técnicos (ubicación de pozos, imbornales, diámetros…) aparecen en el *Anexo IV. Cartografía*.

Esta es una copia impresa del documento electrónico (Ref: 842183 YDI8J-RA6LI-5FO4M
599A101713 6A48DC52B9E4E38201685EC72D9488E74EE5083E9A962417227 6B43AC01C6AA60D76F2FD82CFDE83F68A5CDCDAAB339601A81EEA5AF77804E8CA12) generada con la aplicación informática Firmadoc. El documento no requiere firmas.
Mediante el código de verificación puede comprobar la validez de la firma electrónica de los documentos firmados en la dirección web: https://sede.villanuevadelaserena.es/portal/noEstatica.do?opc_id=279&ent_id=1&idioma=1

2.1.8.3 Depuradoras

En la localidad de Villanueva se dispone de EDAR, compartido con la localidad cercana de Don Benito, la cual se sitúa en el término municipal de este último y vertido emisario localizado en el río Guadiana. De todas los núcleos menores, Zurbarán si dispone de EDAR, el resto de estos núcleos solo dispone de un vertido emisario directamente sin tratamiento.

2.1.8.4 Red de Hidrantes

El municipio cuenta con una red de hidrantes, según las fuentes oficiales consultadas. Además, tambien cuenta con bocas de riego para abastecimiento dentro de la trama urbana, las cuales pueden usarse en riesgo de incendio. La ubicación de las mismas se detalla en el *Anexo IV. Cartografía*.

2.1.8.5 Red Eléctrica.

La compañía que suministra electricidad al municipio es Iberdrola, que la distribuye por medio de trasformadores repartidos por todo el Municipio. Villanueva de la Serena cuenta con una subestación eléctrica situada en la carretera de Andujar, antes de llegar a la planta de tratamiento de residuos. La red de distribución en media es principalmente subterránea en la zona de casco y áreas en los bordes y zonas más alejadas.

La red de distribución en baja es principalmente aérea ejecutada con cable trenado grapado a las fachadas o con tendidos de cables unifilares entre edificaciones. Existe red de alumbrado público en todo el núcleo urbano de Villanueva de la Serena. Este alumbrado se realiza mediante distintos tipos de luminaria.

El municipio dispone de transformadores eléctricos, la ubicación aparece señalada en el *Anexo IV. Cartografía*.

2.1.8.6 Servicios Públicos esenciales.

Se detallan los recursos propios del ayuntamiento y de aquellos procedentes de otras administraciones públicas, entidades y organismos de carácter público instalados en el municipio. También se incluyen en este listado elementos que aun siendo de entidades privadas, desarrollan una función social (lugares de culto, ámbito sanitario, etc.).

Con el fin de facilitar la consulta y permitir una gestión más ágil de los datos operativos esta información se ha incorporado igualmente en el Anexo II. Catálogo de medios y recursos del presente Plan, sin perjuicio de que la información esencial se mantenga integrada en el cuerpo principal del documento para garantizar su contenido y comprensión global.

Servicios Públicos Esenciales						
Nº Elem.	Edificio o Zona	Localización		Teléfono	X	Y
1	AYUNTAMIENTO DE VILLANUEVA DE LA SERENA	PZ ESPAÑA	1	924846010	257366	4317636
2	AYUNTAMIENTO DE VALDIVIA	PZ ESPAÑA	1	924832002	265401	4324053
3	AYUNTAMIENTO DE ZURBARÁN	PZ NS GUADALUPE	7	924856032	264205	4327599

Esta es una copia impresa del documento electrónico (Ref: 842183 YDI8J-RA6LI-5FO4M
599A101713 6A48DC52B9E4E38201685EC72D9488E74EE5083E9A962417227 6B43AC01C6AA60D76F2FD82CFDE83F68A5CDCDAAB339601A81EEA5AF77804E8CA12) generada con la aplicación informática Firmadoc. El documento no requiere firmas.
Mediante el código de verificación puede comprobar la validez de la firma electrónica de los documentos firmados en la dirección web: https://sede.villanuevadelaserena.es/portal/noEstatica.do?opc_id=279&ent_id=1&idioma=1

Esta es una copia impresa del documento electrónico (Ref: 842183 YDI8J-RA6LI-5FO4M
599A101713 6A48DC52B9E4E38201685EC72D9488E74EE5083E9A962417227 6B43AC01C6AA60D76F2FD82CFDE83F68A5CDCDAAB339601A81EEA5AF77804E8CA12) generada con la aplicación informática Firmadoc. El documento no requiere firmas.
Mediante el código de verificación puede comprobar la validez de la firma electrónica de los documentos firmados en la dirección web: https://sede.villanuevadelaserena.es/portal/noEstatica.do?opc_id=279&ent_id=1&idioma=1

Servicios Públicos Esenciales						
Nº Elem.	Edificio o Zona	Localización		Teléfono	X	Y
4	AYUNTAMIENTO DE ENTRERRÍOS	PZ ESPAÑA	1	924832305	264225	4319794
5	AULA DE NATURALEZA (CASAS DEL CASTILLO DE LA ENCOMIENDA)	CL RONDA PONIENTE	12	NO DISPONIBLE	259796	4323196
6	JARDIN DE LA ENCOMIENDA (CASAS DEL CASTILLO DE LA ENCOMIENDA)	CL RONDA PONIENTE	S/N	NO DISPONIBLE	259829	4323163
7	JARDIN INFANTIL DE LA ENCOMIENDA (CASAS DEL CASTILLO DE LA ENCOMIENDA)	CL RONDA PONIENTE	10	NO DISPONIBLE	259817	4323221
8	PLENA INCLUSION - INCLUSIVE-(ENCOMIENDA)	CR CR. N-430	KM 115.3	924842412	262512	4323642
9	PARQUE CONQUISTADORES (EL BADÉN)	EXTRARRADIO	S/N	NO DISPONIBLE	261196	4320334
10	BADEN DE ZUJAR (EL BADÉN)	EXTRARRADIO	S/N	924846010	260918	4320487
11	SALON MULTIUSOS (VALDIVIA)	RD SUR	54	924833380	265420	4323778
12	HOGAR DEL PENSIONISTA (VALDIVIA)	CL PALMERAS	38	924866501	265320	4324099
13	BIBLIOTECA PUBLICA MUNICIPAL BALDOMERO FERNANDEZ (VALDIVIA)	CL PALMERAS	34	924832002	265358	4324101
14	ESCUELA FORMACION AGRARIA CASAGRANDE (VALDIVIA)	CR ENTRERRIOS	S/N	924832291	265214	4323448
15	E.E.I. PRIMEROS PASOS (VALDIVIA)	CL SAN FERNANDO	34	924824350	265388	4323686
16	C.E.I.P. SAN ISIDRO (VALDIVIA)	CL PALANCA	19	924021909	265385	4323828
17	CONSULTORIO MEDICO DE VALDIVIA	RD ESTE	S/N	924280617	265680	4324041
18	CAMPO DE FUTBOL (VALDIVIA)	RD SUR	56	NO DISPONIBLE	265487	4323753
19	PABELLON POLIDEPORTIVO (VALDIVIA)	RD SUR	56	924846010 EXT:41253	265406	4323728
20	PISCINA (VALDIVIA)	RD SUR	56	924846010	265574	4323789
21	PISTAS CEIP SAN ISIDRO (VALDIVIA)	CL PALANCA	19	NO DISPONIBLE	265403	4323847
22	GIMNASIO MUNICIPAL (VALDIVIA)	PR SAN FERNANDO	2	NO DISPONIBLE	265456	4323863
23	CAMPO DE FUTBOL DE TIERRA (VALDIVIA)	RD OESTE	S/N	NO DISPONIBLE	264882	4323932
24	PISTA DE PUMTRACK (VALDIVIA)	AV PAZ DE LA	S/N	NO DISPONIBLE	264982	4324086
25	PISTA DE PADEL (VALDIVIA)	AV PAZ DE LA	S/N	NO DISPONIBLE	265033	4324101
26	PISTA VOLEY-PLAYA (VALDIVIA)	AV PAZ DE LA	S/N	NO DISPONIBLE	265065	4324079
27	MERCADO ABASTOS (VALDIVIA)	CL SAN ISIDRO	1	NO DISPONIBLE	265269	4324131
28	ZONA VERDE 2 VALDIVIA	CL SAN FERNANDO	34	NO DISPONIBLE	265283	4323684
29	ZONA VERDE 1 VALDIVIA	AV PAZ DE LA	S/N	NO DISPONIBLE	265043	4323762
30	PARQUE DE LA INDEPENDENCIA (VALDIVIA)	AV PAZ DE LA	S/N	NO DISPONIBLE	265072	4324102
31	PARQUE INFANTIL II (VALDIVIA)	RD SUR	56	NO DISPONIBLE	265580	4323829
32	PLAZA ESPAÑA (VALDIVIA)	PZ ESPAÑA	2	NO DISPONIBLE	265370	4324039
33	PARQUE INFANTIL (VALDIVIA)	AV PAZ DE LA	S/N	NO DISPONIBLE	265072	4324097
34	JARDIN DE VALDIVIA	RD ESTE	7	NO DISPONIBLE	265665	4324196

Servicios Públicos Esenciales						
Nº Elem.	Edificio o Zona	Localización		Teléfono	X	Y
35	PUESTO DE LA GUARDIA CIVIL (VALDIVIA)	CL PIO XII	22	924832029	265194	4323755
36	IGLESIA DE NTRA. SRA. DE GUADALUPE (VALDIVIA)	PZ ESPAÑA	8	924832027	265353	4324005
37	BASCULA MUNICIPAL, ZURBARÁN	EXTRARRADIO	S/N	NO DISPONIBLE	263587	4327639
38	ALMACEN MUNICIPAL (ZURBARÁN)	EXTRARRADIO	S/N	NO DISPONIBLE	263601	4327575
39	ALMACEN MUNICIPAL (ZURBARÁN)	EXTRARRADIO	S/N	NO DISPONIBLE	263748	4327637
40	VIVIENDA MUNICIPAL 3 (ZURBARÁN)	CL S BUENAVENTURA	6	NO DISPONIBLE	264095	4327628
41	VIVIENDA MUNICIPAL 2 (ZURBARÁN)	CL R NORTE	36	NO DISPONIBLE	264188	4327686
42	VIVIENDA MUNICIPAL 1 (ZURBARÁN)	CL FELIPE IV	1	NO DISPONIBLE	264199	4327659
43	ERMITA DE ZURBARÁN	EXTRARRADIO	S/N	NO DISPONIBLE	263695	4327466
44	CHOZOS RURALES (ZURBARÁN)	EXTRARRADIO	S/N	NO DISPONIBLE	263797	4327519
45	VIVIENDA MUNICIPAL 4 (ZURBARÁN)	CL SAN AGUSTIN	1	NO DISPONIBLE	264133	4327521
46	VIVIENDA MUNICIPAL 5 (ZURBARÁN)	CL SAN AGUSTIN	7	NO DISPONIBLE	264141	4327496
47	VIVIENDA MUNICIPAL 6 (ZURBARÁN)	CL STA TERESA	11	NO DISPONIBLE	264247	4327562
48	VIVIENDA MUNICIPAL 7 (ZURBARÁN)	CL HERRERA VIEJO	9	NO DISPONIBLE	264720	4327566
49	CENTRO DE DIA MIXTO "EL COLONO" (ZURBARÁN)	CL FELIPE IV	24	924856032	264427	4327704
50	CENTRO RESIDENCIAL MIXTO "EL COLONO" ZURBARÁN	CL FELIPE IV	26	924856032	264462	4327719
51	BIBLIOTECA PUBLICA (ZURBARÁN)	CL SAN FRANCISCO	10	924856032	264138	4327475
52	SEDE DE ASOCIACIONES (ZURBARÁN)	PZ NS GUADALUPE	11	NO DISPONIBLE	264130	4327545
53	E.E.I. LA CIGUENA PATENA (ZURBARÁN)	RD SUR	S/N	924856032	264429	4327444
54	C.R.A. LA ESPIGA PALAZUELO, EL TORVISCAL (ZURBARÁN)	CL ESCUELAS	3	924021944	264198	4327512
55	CONSULTORIO MEDICO DE ZURBARÁN	PZ NS GUADALUPE	4	924846010	264152	4327646
56	PABELLON POLIDEPORTIVO (ZURBARÁN)	CL R NORTE	S/N	924846010 EXT:41253	263993	4327800
57	CAMPO DE FUTBOL (ZURBARÁN)	CL R NORTE	S/N	NO DISPONIBLE	264082	4327801
58	PISTA DEL COLEGIO (ZURBARÁN)	CL ESCUELAS	3	NO DISPONIBLE	264185	4327504
59	GIMNASIO (ZURBARÁN)	CL SAN FRANCISCO	8	NO DISPONIBLE	264181	4327478
60	PISCINA MUNICIPAL (ZURBARÁN)	CL PINTOR MORALES	1	NO DISPONIBLE	264466	4327661
61	RECINTO FERIAL (ZURBARÁN)	CL R NORTE	17	NO DISPONIBLE	264206	4327757
62	PARQUE MERENDERO FINCA EL EGIDO (ZURBARÁN)	EXTRARRADIO	S/N	NO DISPONIBLE	263771	4327398
63	PARQUE DE LOS SANTOS (ZURBARÁN)	PZ SANTOS LOS	3	NO DISPONIBLE	264149	4327411
64	PARQUE ZURBARÁN	CL PINTOR MORALES	17	NO DISPONIBLE	264567	4327434
65	ZONA AJARDINADA ZURBARÁN	CL ESCUELAS	S/N	NO DISPONIBLE	264202	4327516
66	PARQUE NTA. STRA. GUADALUPE (ZURBARÁN)	PZ NS GUADALUPE	S/N	NO DISPONIBLE	264173	4327602
67	PARQUE SANTA CASILDA (ZURBARÁN)	CL SEVILLA	8	NO DISPONIBLE	264574	4327597

Esta es una copia impresa del documento electrónico (Ref: 842183 YDI8J-RA6LI-5FO4M
599A101713 6A48DC52B9E4E38201685EC72D9488E74EE5083E9A962417227 6B43AC01C6AA60D76F2FD82CFDE83F68A5CDCDAAB339601A81EEA5AF77804E8CA12) generada con la aplicación informática Firmadoc. El documento no requiere firmas.
Mediante el código de verificación puede comprobar la validez de la firma electrónica de los documentos firmados en la dirección web: https://sede.villanuevadelaserena.es/portal/noEstatica.do?opc_id=279&ent_id=1&idioma=1

DOCUMENTO
.Otros: **Plan_comprimido**

IDENTIFICADORES

OTROS DATOS
Código para validación: **YDI8J-RA6LI-5FO4M**
Página 37 de 475

FIRMAS

ESTADO
NO REQUIERE FIRMAS

Servicios Públicos Esenciales						
Nº Elem.	Edificio o Zona	Localización		Teléfono	X	Y
68	PLAZA FUENTECANTOS (ZURBARÁN)	PZ FUENTE CANTOS	2	NO DISPONIBLE	264588	4327708
69	SALA VELATORIO DE ZURBARÁN	EXTRARRADIO	S/N	NO DISPONIBLE	263766	4327572
70	DEPOSITO DE AGUA (ZURBARÁN)	RD PONIENTE	5	NO DISPONIBLE	263952	4327595
71	VIVIENDA MUNICIPAL 3, ENTRERRÍOS	TR SOL	2	NO DISPONIBLE	264223	4319676
72	VIVIENDA MUNICIPAL 4 (ENTRERRÍOS)	CL SOL	4	NO DISPONIBLE	264244	4319633
73	PABELLON MULTIUSOS (ENTRERRÍOS)	PZ ESPAÑA	23	924846010 EXT:41253	264253	4319651
74	VIVIENDA MUNICIPAL 2 (ENTRERRÍOS)	PZ ESPAÑA	3	NO DISPONIBLE	264262	4319823
75	VIVIENDA MUNICIPAL 5 (ENTRERRÍOS)	CL SOL	2	NO DISPONIBLE	264263	4319629
76	VIVIENDA MUNICIPAL 1 (ENTRERRÍOS)	PZ ESPAÑA	4	NO DISPONIBLE	264274	4319826
77	CENTRO SOCIAL Y BIBLIOTECA (ENTRERRÍOS)	PZ ESPAÑA	S/N	NO DISPONIBLE	264289	4319659
78	HOGAR DEL PENSIONISTA (ENTRERRÍOS)	PZ ESPAÑA	31	NO DISPONIBLE	264393	4319719
79	AUDITORIO (ENTRERRÍOS)	CL ANTONIO GLEZ HA	14	NO DISPONIBLE	264436	4319959
80	C.E.I.P. LA PAZ ENTRERRÍOS	CL VILLANUEVA	18	924021748	264152	4319717
81	E.E.I. DE ENTRERRÍOS	PZ ESPAÑA	30	924021748	264389	4319702
82	CONSULTORIO MEDICO DE ENTRERRÍOS	PZ ESPAÑA	25	924832305	264202	4319757
83	CAMPO DE FUTBOL (ENTRERRÍOS)	CL SERRANO	4	NO DISPONIBLE	264630	4319553
84	PISTA DE TENIS (ENTRERRÍOS)	CL SERRANO	4	NO DISPONIBLE	264675	4319605
85	PISTA DE PADEL (ENTRERRÍOS)	PZ ESPAÑA	18	NO DISPONIBLE	264379	4319682
86	SALON-GIMNASIO USOS MULTIPLES (ENTRERRÍOS)	PZ ESPAÑA	32	NO DISPONIBLE	264410	4319705
87	PISTA C.P. LA PAZ (ENTRERRÍOS)	CL VILLANUEVA	18	NO DISPONIBLE	264107	4319725
88	PARQUE PLAZA DE ESPAÑA (ENTRERRÍOS)	PZ ESPAÑA	28	NO DISPONIBLE	264291	4319750
89	JARDINES C/. SOL (ENTRERRÍOS)	CL RONDA	1	NO DISPONIBLE	264050	4319696
90	IGLESIA PARROQUIAL NTRA.SRA.DE BEGOÑA (ENTRERRÍOS)	PZ ESPAÑA	28	924832027	264344	4319729
91	ESCUELA MUNICIPAL DE MUSICA	CM MAGACELA	18	924846010	258252	4316761
92	ESTACION DE TRENES	CL JOSE GALLARDO	10	912320320	257728	4317035
93	ESTACION DE AUTOBUSES	AV HERNAN CORTES	3	924842112	257732	4317145
94	POLICIA LOCAL	AVDA. GENERAL MUÑOZ GIL	8	924845993	257310	4317203
95	PALACIO DE CONGRESOS Y EXPOSICIONES VEGAS ALTAS, VILLANUEVA DE LA SERENA	AVDA. PRESIDFENTE ADOLFO SUAREZ	S/N	924846010 / 682326337	258877	4317295
96	PUESTO DE LA GUARDIA CIVIL	AV CHILE	27	924846038	258691	4317316
97	SALON SOCIAL PISCINA MUN.	AV CHILE	23	924846010	258629	4317354
98	JUZGADOS	CL VIRIATO	3	924849721	257740	4317540
99	ANTIGUA CASA DE LA JUVENTUD	CL ESPRONCEDA	7	NO DISPONIBLE	257714	4317727

Esta es una copia impresa del documento electrónico (Ref: 842183 YDI8J-RA6LI-5FO4M
599A101713 6A48DC52B9E4E38201685EC72D9488E74EE5083E9A962417227 6B43AC01C6AA60D76F2FD82CFDE83F68A5CDCDAAB339601A81EEA5AF77804E8CA12) generada con la aplicación informática Firmadoc. El documento no requiere firmas.
Mediante el código de verificación puede comprobar la validez de la firma electrónica de los documentos firmados en la dirección web: https://sede.villanuevadelaserena.es/portal/noEstatica.do?opc_id=279&ent_id=1&idioma=1

Servicios Públicos Esenciales						
Nº Elem.	Edificio o Zona	Localización		Teléfono	X	Y
100	CENTRO DE MAYORES	PZ CONQUISTADORES	56	924021886	257230	4317904
101	POLICIA NACIONAL	PARQUE DE LOS CONQUISTADORES	55	924846010	257255	4317976
102	SEXPE	AV HERMANDAD SANTIAGO APO	13	924021913	257265	4318256
103	ANTIGUA VIVIENDA MAESTROS	PZ CONQUISTADORES	55	NO DISPONIBLE	257252	4317956
104	GERENCIA TERRITORIAL SEPAD	CL POSITO	20	924021882	257457	4317980
105	CORREOS	CL VALDIVIA	6	924841993	257992	4317590
106	KIOSCO CRUZ DEL RIO	AV HERNAN CORTES	228	NO DISPONIBLE	258014	4318356
107	ESCUELAS TALLER LA SERENA II	CL LOS RANCHOS	6_12	924846010	258070	4318573
108	ALMACEN MUNICIPAL	CL PEDRO MUÑOZ RUIZ	1	924846010 EXT:41500	256987	4317518
109	CENTRO MULTIUSOS	AVENIDA DE LA HISPANIDAD (RECINTO FERIAL)	0	924632338	256853	4318052
110	PLENA INCLUSION - INCLUSIVE-	EXTRARRADIO	S/N	924842412	257730	4316666
111	CENTRO RESIDENCIAL MAYORES FELIPE TRIGO	EXTRARRADIO	S/N	924021828	257333	4316744
112	UNIDAD RESIDENCIAL DIA FELIPE TRIGO	EXTRARRADIO	S/N	924021828	257369	4316752
113	CENTRO DE ALZEHIMER	CL TOMAS PAREJO CAMACHO	3	924803111	258560	4317134
114	CENTRO DE DIA "VICTOR GUERRERO" APOYAT	CL SAN BENITO	54	653507227	257001	4317498
115	VIVIENDA TUTELADA DISCAPACIDAD	CL OLIVO GORDO	50	924846010	257177	4317496
116	CENTRO RESIDENCIAL MAYORES LA SALUD	CL HERMANA CARMEN	1	924847733	257502	4317754
117	CENTRO RESIDENCIAL MAYORES S.FRANCISCO	AV SAN FRANCISCO	14	924021882	257770	4317532
118	CENTRO DE DIA MAYORES VICTORIA MARTOS	CL ZUJAR	14	661086698	257840	4318499
119	CENTRO DE ACOGIDA DE MENORES "PEDRO DE VALDIVIA"	AV CHILE	19	924021890	258336	4317419
120	UNIVERSIDAD POPULAR	CL JOSE MIGUEL SANTIAGO CASTELO	7	924841690	257853	4317042
121	CINE -TEATRO LAS VEGAS	CL HABA LA	23	924846010	257524	4317384
122	ALTOS DEL MERCADO	AV SAN FRANCISCO	16	NO DISPONIBLE	257796	4317522
123	KIOSKO PZ.CONSTITUCUON	PQ CONSTITUCION	20	NO DISPONIBLE	257469	4317550
124	CENTRO CIVICO MUNICIPAL	PZ ESPAÑA	5	924174300	257404	4317653
125	CASA DE LA CULTURA	CL CARRERA	34	924846010	257536	4317720
126	ESPACIO PARA LA CREACION JOVEN	CL ADELARDO COVARSI	36	924847402	256936	4317526
127	BIBLIOTECA PUBLICA FELIPE TRIGO	CL CARRERA	11	924846010 EXT:41608	257346	4317716
128	CENTRO MUSEISTICO "CHARO ACERO"	CL CARRERA	13	924846010	257355	4317736
129	ARCHIVO MUNICIPAL CASA DE LA TERCIA	CL JUDERIA	7	924846010	257224	4317753
130	CENTRO SOCIAL JOAQUINA RUIZ	EXTRARRADIO	S/N	924846010	257025	4317941
131	COLEGIO EDUC. ESP. - NTRA SRA DE LA AURORA	CR HABA DE LA (BA-630)	50	924842412	257617	4316671

Esta es una copia impresa del documento electrónico (Ref: 842183 YDI8J-RA6LI-5FO4M
599A101713 6A48DC52B9E4E38201685EC72D9488E74EE5083E9A962417227 6B43AC01C6AA60D76F2FD82CFDE83F68A5CDCDAAB339601A81EEA5AF77804E8CA12) generada con la aplicación informática Firmadoc. El documento no requiere firmas.
Mediante el código de verificación puede comprobar la validez de la firma electrónica de los documentos firmados en la dirección web: https://sede.villanuevadelaserena.es/portal/noEstatica.do?opc_id=279&ent_id=1&idioma=1

Servicios Públicos Esenciales						
Nº Elem.	Edificio o Zona	Localización		Teléfono	X	Y
132	C.E.I.P. MIGUEL DE CERVANTES	CL GURUGU	2	924021700	258138	4317008
133	C.E.I.P. CONQUISTADORES	CL MONFRAGÜE	1	924021960	257162	4317242
134	I.E.S. SAN JOSE F.P.	AV CHILE	19	924021724	258403	4317434
135	C.E.I.P. VIRGEN DEL PILAR	CL ANTONIO DE NEBRIJA	4	924021714	258362	4317480
136	I.E.S. SAN JOSE	CL ANTONIO DE NEBRIJA	6	924021724	258426	4317572
137	I.E.S. PUERTA DE LA SERENA	CL ANTONIO DE NEBRIJA	8	924021540	258409	4317705
138	COLEGIO SAN JOSE	CL LOPEZ AYALA	19	924846078	257648	4317719
139	ESCUELAS MUNICIPALES - EOI	CL NAZARENO	14	924846010	257417	4317803
140	C.E.I.P. SANTIAGO APOSTOL	CL RECUERDO	28	924021708	257073	4318043
141	ESCUELA TALLER	CL POSITO	22	924846010	257471	4317983
142	E.E.I. SANTIAGO APOSTOL	CL RAFAEL ALBERTI	38	924021878	257461	4318103
143	C.E.I.P. EL CRISTO	PZ SALAMANCA DE	19	924021716	257426	4318252
144	CENTRO E.P.A. MEDARDO MUNIN	CL BUENAVISTA	123	924021894	257960	4318340
145	CENTRO DE EDUCACION INFANTIL "GLORIA FUERTES"	CL LA BARCA	18	650000138	258068	4318547
146	C.E.I.P. CRUZ DEL RIO	CR VILL-GUADALUPE	3	924021894	257867	4318624
147	CENTRO DE ESPECIALIDADES	CL ANTONIO DE MAURA	27	924840127	257618	4317546
148	CENTRO DE SALUD VILLANUEVA NORTE	PZ SALAMANCA DE	9	924844011	257705	4318470
149	HOSPITAL VILLANUEVA SERENA - STA JUSTA	AV SAN FRANCISCO	18	924850000	257854	4317486
150	CENTRO DE SALUD VILLANUEVA SUR	CM MAGACELA	6	924843801	257838	4317106
151	PISTAS DEPORTIVAS	CL DONANA	S/N	924846010	256983	4317397
152	PISTAS DEPORTIVAS COLEGIO CONQUISTADORES	CL MONFRAGÜE	1	924846010	257154	4317179
153	PISTAS DEPORTIVAS COLEGIO SAN JOSE	CL ANTONIO DE NEBRIJA	6	924846010	258451	4317520
154	PABELLON DEL IES SAN JOSE	CL ANTONIO DE NEBRIJA	6	924846010 EXT:41253	258455	4317621
155	PABELLON IES PUERTA DE LA SERENA	CL ANTONIO DE NEBRIJA	8	924846010 EXT:41253	258509	4317702
156	CAMPO DE FUTBOL IES PEDRO DE VALDIVIA	CL PORTUGAL	S/N	924846010	258527	4317546
157	PABELLLON IES PEDRO DE VALDIVIA	AV CHILE	23	924846010 EXT:41253	258523	4317359
158	PISCINA MUNICIPAL	AV CHILE	25	924846010	258621	4317396
159	PABELLON POLIDEPORTIVO J. MANUEL CALDERON	AVDA. DE EUROPA	59	924846010 EXT:41253	258586	4317811
160	ESTADIO ROMERO CUERDA	AVDA. DE EUROPA	12	924846010 EXT:41253	258627	4317672
161	PISCINA CLIMATIZADA	AVDA. JUAN ANTONIO DORADO SEGURA	S/N	924846010 EXT:41253	258619	4317552
162	CAMPO DE FUTBOL 7 "ROMERITO"	AV JUAN ANTONIO DORADO SE	5	924846010	258623	4317498
163	PISTA POLIDEPORTIVA EL RODEO	CL JOSE M CALDERON BORRAL	67	924846010	258621	4317168
164	PISTAS POLIVALENTES	AVDA. DE EUROPA	61	924846010 EXT:41253	258669	4317807

Esta es una copia impresa del documento electrónico (Ref: 842183 YDI8J-RA6LI-5FO4M
599A101713 6A48DC52B9E4E38201685EC72D9488E74EE5083E9A962417227 6B43AC01C6AA60D76F2FD82CFDE83F68A5CDCDAAB339601A81EEA5AF77804E8CA12) generada con la aplicación informática Firmadoc. El documento no requiere firmas.
Mediante el código de verificación puede comprobar la validez de la firma electrónica de los documentos firmados en la dirección web: https://sede.villanuevadelaserena.es/portal/noEstatica.do?opc_id=279&ent_id=1&idioma=1

Servicios Públicos Esenciales						
Nº Elem.	Edificio o Zona	Localización		Teléfono	X	Y
165	SALA POLIVALENTE	AV EUROPA DE	61	924846010	258665	4317829
166	PABELLON LARES	CL GUADIANA	2	924846010 EXT:41253	257374	4318211
167	PISTA POLIDEPORTIVA "PLAZA DE SALAMANCA"	PL PLAN PARCIAL 5	S/N	924846010	257563	4318354
168	PISTAS CANAL ZUJAR	EXTRARRADIO	S/N	924846010	258426	4318236
169	RECINTO FERIAL	EXTRARRADIO	S/N	924846010	256803	4318132
170	PABELLON MULTIUSOS JUAN HIDALGO	AVENIDA DE LA HISPANIDAD (RECINTO FERIAL)	0	924846010 EXT:41253	256797	4318215
171	MERCADO ABASTOS	AV SAN FRANCISCO	7	924846010 EXT:41601	257805	4317540
172	PARQUE RONDA HISPANIDAD	CR C-520 A DON BENITO	11	NO DISPONIBLE	256843	4317449
173	PASEO CASTELAR	EXTRARRADIO	S/N	NO DISPONIBLE	257033	4317429
174	CHARCO DEL BICHO	EXTRARRADIO	S/N	NO DISPONIBLE	256931	4317940
175	PLAZA LOS PINOS	CL IBORES	7	NO DISPONIBLE	256952	4317253
176	PARQUE RAFAEL ALBERTI	PL PLAN PARCIAL 5	336	NO DISPONIBLE	257423	4318166
177	PLAZA CORAZON DE JESUS	PZ SAGRADO CORAZON DE JES	4	NO DISPONIBLE	257470	4317270
178	PLAZA PRAMON Y CAJAL	CL RAMON Y CAJAL	13	NO DISPONIBLE	257512	4317670
179	PARQUE DE LA PLAZA DE SALAMANCA	PZ DE SALAMANCA	11	NO DISPONIBLE	257636	4318412
180	PARQUE SOLIDARIDAD	PL PLAN PARCIAL 5	244	NO DISPONIBLE	257717	4318545
181	PASEO CANAL ZUJAR	PL POLIG.IND.LA BARCA	39	NO DISPONIBLE	258055	4318717
182	PARQUE DE LA CRUZ DEL RIO	AV HERNAN CORTES	228	NO DISPONIBLE	258027	4318374
183	JARDIN TRASERAS GURUGU	CL ANTONIO GUISADO TAPIA	1	NO DISPONIBLE	258286	4317093
184	JARDIN INFANTIL II	PZ HUNGRIA DE	1	NO DISPONIBLE	258323	4317555
185	PARQUE DEL RODEO	CL JOSE M CALDERON BORRAL	67	NO DISPONIBLE	258514	4317238
186	PARQUE AVENIDA DE LOS DEPORTES	CL PORTUGAL	S/N	NO DISPONIBLE	258628	4317998
187	PARQUE DE LA CONSTITUCION	AV JUAN ANTONIO DORADO SE	1	NO DISPONIBLE	258701	4317384
188	PARQUE DE LA GUARDIA CIVIL	AVDA. DE CHILE	27	NO DISPONIBLE	258740	4317286
189	JARDIN	CR C-520 A DON BENITO	S/N	NO DISPONIBLE	256673	4317217
190	JARDIN AMERICAS	CL PARDO	66	NO DISPONIBLE	256822	4317700
191	PARQUE CAMINO MAGACELA	CM MAGACELA	22	NO DISPONIBLE	258325	4316704
192	JARDINES LA CAGANCHA	EXTRARRADIO	S/N	NO DISPONIBLE	257431	4316829
193	PARQUE PLAZA CERVANTES	PZ CERVANTES	1	NO DISPONIBLE	258105	4316886
194	PARQUE DE LOS COMENDADORES	PZ COMENDADORES	1	NO DISPONIBLE	257944	4317031
195	JARDIN C/. JOSE M. CALDERON	CL JOSE M CALDERON BORRAL	10	NO DISPONIBLE	258587	4317076
196	PARQUE ANFITEATRO	PZ JABONERA DE LA	2	NO DISPONIBLE	257762	4317076

Esta es una copia impresa del documento electrónico (Ref: 842183 YDI8J-RA6LI-5FO4M
599A101713 6A48DC52B9E4E38201685EC72D9488E74EE5083E9A962417227 6B43AC01C6AA60D76F2FD82CFDE83F68A5CDCDAAB339601A81EEA5AF77804E8CA12) generada con la aplicación informática Firmadoc. El documento no requiere firmas.
Mediante el código de verificación puede comprobar la validez de la firma electrónica de los documentos firmados en la dirección web: https://sede.villanuevadelaserena.es/portal/noEstatica.do?opc_id=279&ent_id=1&idioma=1

Servicios Públicos Esenciales						
Nº Elem.	Edificio o Zona	Localización		Teléfono	X	Y
197	CRUZ ROJA VILLANUEVA DE LA SERENA	AV CHILE	23	NO DISPONIBLE	258638	4317316
198	TANATORIO FUNERARIA LOLIN	RD HISPANIDAD	S/N	NO DISPONIBLE	257650	4318660
199	TANATORIO TANESA	EXTRARRADIO	S/N	NO DISPONIBLE	258783	4317165
200	PUNTO LIMPIO	PL POLIG.IND.LA BARCA	38	924849545	258153	4318682
201	PARQUE DE LOS CONQUISTADORES	PZ CONQUISTADORES	49	NO DISPONIBLE	257291	4317932
202	I.E.S. PEDRO DE VALDIVIA	AV CHILE	21	924021600	258491	4317412
203	ALMENDRALEJO TLEX SL	AV HERNAN CORTES	204	NO DISPONIBLE	258019	4318209
204	ONDA EXTREMEÑA SOCIEDAD ANONIMA	AV CONQUISTADORES	1	NO DISPONIBLE	257240	4318079
205	VEGAS ALTAS LA SERENA TLEX SL	AV HERNAN CORTES	167	NO DISPONIBLE	257980	4318097
206	VILJUEX SL	AV HERNAN CORTES	190	NO DISPONIBLE	258024	4318158
207	PARROQUIA NUESTRA SEÑORA DE LA ASUNCION	PZ ESPAÑA	8	924832027	257455	4317631
208	PARROQUIA SAN FRANCISCO DE ASIS	AV SAN FRANCISCO	37	924840374	257851	4317491
209	CAPILLA DE SANTA ISABEL	EXTRARRADIO	S/N	NO DISPONIBLE	257019	4317996
210	PARROQUIA NUESTRA SEÑORA DEL PILAR	CL ARIAS MONTANO	2	NO DISPONIBLE	257955	4317221
211	PARROQUIA DE LA SANTA CRUZ	CL CRUZ RIO	118	NO DISPONIBLE	257930	4318307
212	ERMITA DEL CRISTO DEL SANTO SEPULCRO	CL SAN BENITO	12	644250216	257258	4317618
213	ASOCIACION PROTECCION CIVIL	PZ ESPAÑA	1	924840375	257366	4317636
214	E.T.A.P. DE VILLANUEVA DE LA SERENA	CTRA. DE ENTRERRIOS	S/N	NO DISPONIBLE	258303	4318420
215	CEMENTERIO MUNICIPAL	CTRA. EX-104	S/N	924846010	260233	4316050
216	CEMENTERIO MUNICIPAL DE ZURBARÁN	DS DISEMINADOS	5305	NO DISPONIBLE	265460	4326115
217	CEMENTERIO MUNICIPAL ENTERRIOS (ENTRERRÍOS)	CM CEMENTERIO	3	NO DISPONIBLE	264767	4319273
218	CEMENTERIO MUNICIPAL VALDIVIA	EXTRARRADIO	S/N	NO DISPONIBLE	266720	4324198
219	CIRCUITO MOTOCROSS EL ESPARRAGAL, EL EXTRARRADIO	EXTRARRADIO	S/N	NO DISPONIBLE	267019	4324086
220	PISTA AEROMODELISMO, EL EXTRARRADIO	DS DISEMINADOS	39	NO DISPONIBLE	263246	4315938
221	MATADERO SOCIEDAD COOPERATIVA, EL EXTRARRADIO	EXTRARRADIO	S/N	NO DISPONIBLE	262701	4314914
222	CENTRO MEDIOAMBIENTAL QUINTO COTO Y CAMPO DE GOLF	PARAJE ERMITA AURORA - QUINTO COTO	0	924846010 EXT:41186	264019	4318697
223	PUNTO LIMPIO	EXTRARRADIO	S/N	NO DISPONIBLE	266245	4313533
224	PLANTA DE RESIDUOS SOLIDOS URBANOS	CTRA. DE LA CORONADA POL. 608 PARC. 1	0	924123269	265264	4314374
225	ITV VILLANUEVA DE LA SERENA	AV PUERTA DE LA SERENA	S/N	NO DISPONIBLE	258247	4318775
226	ETAP MANCOMINIDAD DE VEGAS ALTAS	EXTRARRADIO	S/N	NO DISPONIBLE	261563	4320807
227	ERMITA VIRGEN DE LA AURORA	PARAJE "QUINTO COTO"	0	675971757 / 609960773	262520	4319015
228	DEPOSITO DE AGUA	PQ COMERCIAL LA SERENA	S/N	NO DISPONIBLE	256663	4317003

Esta es una copia impresa del documento electrónico (Ref: 842183 YDI8J-RA6LI-5FO4M
599A101713 6A48DC52B9E4E38201685EC72D9488E74EE5083E9A962417227 6B43AC01C6AA60D76F2FD82CFDE83F68A5CDCDAAB339601A81EEA5AF77804E8CA12) generada con la aplicación informática Firmadoc. El documento no requiere firmas.
Mediante el código de verificación puede comprobar la validez de la firma electrónica de los documentos firmados en la dirección web: https://sede.villanuevadelaserena.es/portal/noEstatica.do?opc_id=279&ent_id=1&idioma=1

DOCUMENTO
.Otros: **Plan_comprimido**
IDENTIFICADORES
OTROS DATOS
Código para validación: **YDI8J-RA6LI-5FO4M**
Página 42 de 475
FIRMAS
ESTADO
NO REQUIERE FIRMAS

Servicios Públicos Esenciales						
Nº Elem.	Edificio o Zona	Localización		Teléfono	X	Y
229	DEPOSITO DE AGUA	EXTRARRADIO	S/N	NO DISPONIBLE	261940	4321353
230	DEPOSITO DE AGUA	CM C	4	NO DISPONIBLE	264268	4319554
231	DEPOSITO DE AGUA	CL RIO JERTE	24	NO DISPONIBLE	265930	4323878
232	POTABILIZACION	EXTRARRADIO	S/N	NO DISPONIBLE	265958	4323870
233	PLAYA DE ENTRERRIOS	EXTRARRADIO	S/N	NO DISPONIBLE	264065	4319106
234	AGRUPACION VOLUNTARIOS PROTECCION CIVIL	AVDA. GENERAL MUÑOZ GIL	8	653012471	257310	4317203
235	MUSEO ETNOLOGICO MUSEO DE ACEITE	LITUANIA	3	924849090	258613	4317864
236	EDIFICIO IBERDROLA - EDIFICIO ADMINISTRATIVO	PLAZA DE ESPAÑA	11	924846010	257387	4317598
237	PALACIO CONSISTORIAL LA JABONERA	AVDA. HERNAN CORTES	2	924846010 EXT:41122	257738	4317087
238	APARCAMIENTO PLAZA DE LA CONSTITUCION	PLAZA DE LA CONSTITUCION	0	924846010	257454	4317550
239	CRUZ ROJA / APOYAT	CL MANZANEDO	17	924842050	257578	4317843
240	ARCHIVO MUNICIPAL NAVES PASEO DEL FERROCARRIL	CL JOSE GALLARDO	2	924846010	257792	4316996
241	ESCUELA OFICIAL DE IDIOMAS	PLAZA DE SALAMANCA	19	924021704	257481	4318292
242	SERVICIOS SOCIALES	PLAZA DE SALAMANCA	10	924846010 EXT:41225	257698	4318396
243	SERVICIOS SOCIALES	CL CRUZ DEL RIO	120	924846010 EXT:41140	257932	4318319
244	PARQUE DE LA MARINA	PLAZA DE LA MARINA	S/N	924846010	257955	4317221

Tabla 13. Servicios Públicos esenciales. Fuente: Varias. Tabla de elaboración propia. Coordenadas ETRS89 HUSO 30

2.1.8.7 Equipamientos y Servicios Privados.

Se detallan los recursos cuya titularidad corresponde a entidades y organismos de carácter privado. Para integrar estos recursos en el presenta Plan, es necesario formalizar un convenio de colaboración entre la entidad privada y la administración pública local, garantizando la colaboración en caso de emergencia. Este convenio establecerá el marco de actuación, los recursos disponibles y las responsabilidades, asegurando la coordinación con la autoridad pública correspondiente.

Con el fin de facilitar la consulta y permitir una gestión más ágil de los datos operativos esta información se ha incorporado igualmente en el Anexo II. Catálogo de medios y recursos del presente Plan, sin perjuicio de que la información esencial se mantenga integrada en el cuerpo principal del documento para garantizar su contenido y comprensión global.

Equipamientos y Servicios Privados						
Nº Elem.	Edificio o Zona	Localización		Teléfono	X	Y
245	TRANSFORMADOR (CASAS DEL CASTILLO DE LA ENCOMIENDA)	EXTRARRADIO	S/N	NO DISPONIBLE	259993	4323183
246	CASA RURAL EL LIMONERO (EL BADÉN)	EXTRARRADIO	S/N	653849230	260663	4320037

Esta es una copia impresa del documento electrónico (Ref: 842183 YDI8J-RA6LI-5FO4M
599A101713 6A48DC52B9E4E38201685EC72D9488E74EE5083E9A962417227 6B43AC01C6AA60D76F2FD82CFDE83F68A5CDDAAB339601A81EEA5AF77804E8CA12) generada con la aplicación informática Firmadoc. El documento no requiere firmas.
Mediante el código de verificación puede comprobar la validez de la firma electrónica de los documentos firmados en la dirección web: https://sede.villanuevadelaserena.es/portal/noEstatica.do?opc_id=279&ent_id=1&idioma=1

Equipamientos y Servicios Privados						
Nº Elem.	Edificio o Zona	Localización		Teléfono	X	Y
247	AGRATO FRUITS SL (VALDIVIA)	RD SUR	28	NO DISPONIBLE	265174	4323848
248	AGRICOLA ALCOLEA SL (VALDIVIA)	RD SUR	30	NO DISPONIBLE	265185	4323843
249	AGRICOLA MUÑOZ TORRES SL (VALDIVIA)	CL PIO XII	27	NO DISPONIBLE	265064	4323841
250	AGRICOLA TENA RAPOSO SL (VALDIVIA)	CL AUTONOMIA	12	NO DISPONIBLE	265124	4323761
251	AGRICOLA VALDIVIA SL (VALDIVIA)	EXTRARRADIO	S/N	NO DISPONIBLE	265344	4323578
252	AGRICOLAS MANA SL (VALDIVIA)	RD NORTE	9	NO DISPONIBLE	265472	4324237
253	AGRITENA SL (VALDIVIA)	CL PALMERAS	15	NO DISPONIBLE	265490	4324053
254	AGROEXTREMEÑA LA PALOMERA SL (VALDIVIA)	CL ANTONIO LOPEZ	15	NO DISPONIBLE	265343	4323750
255	AGROINDUSTRIAL VALDIVIA SL (VALDIVIA)	RD NORTE	3	NO DISPONIBLE	265564	4324238
256	AGROQUIMICOS EXTREMADURA S.L. (VALDIVIA)	RD NORTE	S/N	NO DISPONIBLE	265504	4324278
257	ANJAMAIS GONZALEZ S.L (VALDIVIA)	CL PIO XII	31	NO DISPONIBLE	265043	4323850
258	ASESCOBE SL (VALDIVIA)	CL SAN ANTON	6	NO DISPONIBLE	265497	4323969
259	ASESORIA MORCILLO C.B. (VALDIVIA)	PS EXTREMADURA	16	NO DISPONIBLE	265315	4324039
260	ASOC PARA EL DESARROLLO DE LAS VEGAS ALTAS DEL GUADIANA (A.D.E.V.A.G.) (VALDIVIA)	CL PALMERAS	25	NO DISPONIBLE	265414	4324053
261	AUTOESCUELA EXTREMAVIAL SL (VALDIVIA)	PS EXTREMADURA	3	NO DISPONIBLE	265361	4324196
262	AZULEJOS DE VALDIVIA SL (VALDIVIA)	RD NORTE	S/N	NO DISPONIBLE	265600	4324279
263	BIOAGROVAL ESPJ (VALDIVIA)	TR RONDA NORTE	2	NO DISPONIBLE	265841	4324252
264	CAPITA C.B. (VALDIVIA)	RD OESTE	7	NO DISPONIBLE	265125	4324130
265	COMFRUIBEX SL (VALDIVIA)	CL PALMERAS	12	NO DISPONIBLE	265567	4324089
266	CONSYREX SL (VALDIVIA)	RD OESTE	1	NO DISPONIBLE	265153	4324221
267	DESARROLLO DE CALIDAD EXTREMADURA SL (VALDIVIA)	CL PALANCA	20	NO DISPONIBLE	265328	4323847
268	DULFRU SL (VALDIVIA)	PS EXTREMADURA	44	NO DISPONIBLE	265243	4323821
269	EXCAVASER TRUCKS SL (VALDIVIA)	RD ESTE	5	NO DISPONIBLE	265625	4323948
270	EXPLOTACIONES AGRICOLAS CANO-MADRID E HIJOS SL (VALDIVIA)	AV PAZ DE LA	75	NO DISPONIBLE	265064	4323784
271	EXPLOTACIONES AGRICOLAS LOS PAJAROS SL (VALDIVIA)	CL PALMERAS	48	NO DISPONIBLE	265219	4324094
272	EXPLOTACIONES DONOSO PEREZ SL (VALDIVIA)	CL PALMERAS	46	NO DISPONIBLE	265234	4324095
273	EXPLOTACIONES FRUTICOLAS EL CANITO SL (VALDIVIA)	CL VEGA PALOMERA	10	NO DISPONIBLE	265538	4324191
274	EXPLOTACIONES HERMANOS SANCHEZ TAPIA SL (VALDIVIA)	CL ENCOMIENDA	1	NO DISPONIBLE	265292	4323999
275	EXPLOTACIONES TAPIA RODRIGUEZ SL (VALDIVIA)	RD OESTE	3	NO DISPONIBLE	265161	4324199
276	EXTREMA SOLAR INSTALACIONES ELECTRICAS SL (VALDIVIA)	CL TRUJILLO	1	NO DISPONIBLE	265582	4323705
277	EXTREMACARS SL (VALDIVIA)	CL VEGA PALOMERA	12	NO DISPONIBLE	265537	4324206
278	FINCA EL CARDOSO SL (VALDIVIA)	CL SAN FERNANDO	3	NO DISPONIBLE	265410	4323904
279	FRUTAS DE VALDIVIA EXTREMEÑAS S.C.L. (VALDIVIA)	CL PALMERAS	30	NO DISPONIBLE	265385	4324095
280	FRUTAS GUTIERREZ LOZANO SL (VALDIVIA)	CL VILLANUEVA	1	NO DISPONIBLE	265240	4324117

Esta es una copia impresa del documento electrónico (Ref: 842183 YDI8J-RA6LI-5FO4M
599A101713 6A48DC52B9E4E38201685EC72D9488E74EE5083E9A962417227 6B43AC01C6AA60D76F2FD82CFDE83F68A5CDCDAAB339601A81EEA5AF77804E8CA12) generada con la aplicación informática Firmadoc. El documento no requiere firmas.
Mediante el código de verificación puede comprobar la validez de la firma electrónica de los documentos firmados en la dirección web: https://sede.villanuevadelaserena.es/portal/noEstatica.do?opc_id=279&ent_id=1&idioma=1

Equipamientos y Servicios Privados						
Nº Elem.	Edificio o Zona	Localización		Teléfono	X	Y
281	FRUTAS HERMANOS MORAGA RODRIGUEZ SL (VALDIVIA)	CL SAN ANTON	6	NO DISPONIBLE	265496	4323983
282	FRUTAS HERMANOS OTERO SL (VALDIVIA)	CL PALANCA	2	NO DISPONIBLE	265481	4323973
283	FRUTICOLA ENTRERRIOS SL (VALDIVIA)	RD OESTE	5	NO DISPONIBLE	265162	4324184
284	FRUVALDIVIA S.COOP (VALDIVIA)	CR ENTRERRIOS	2	NO DISPONIBLE	265045	4323664
285	FRUVALSU SL (VALDIVIA)	CL MICHARET	11	NO DISPONIBLE	265017	4323820
286	GESTIONES PETROLIFERAS EXTREMEÑAS SL (VALDIVIA)	CL SAN ANTON	4	NO DISPONIBLE	265495	4324002
287	GLOBAL PAHICA SOCIEDAD LIMITADA (VALDIVIA)	CL BELEN	8	NO DISPONIBLE	265218	4324224
288	HIERROS IFAR S.L. (VALDIVIA)	CL SAN FERNANDO	34	NO DISPONIBLE	265658	4323873
289	HORTASEED SL (VALDIVIA)	RD SUR	13	NO DISPONIBLE	265140	4323904
290	IFA CAFES S.L. (VALDIVIA)	CL PALMERAS	28	NO DISPONIBLE	265412	4324104
291	IMPACTO FOTOVOLTAICO SL (VALDIVIA)	CL SAN FERNANDO	22	NO DISPONIBLE	265586	4323874
292	INVERSIONES MUNITE SL (VALDIVIA)	PS EXTREMADURA	1	NO DISPONIBLE	265360	4324211
293	J. MORENO RIVERA CONSTRUCCIONES S.L. (VALDIVIA)	RD OESTE	32	NO DISPONIBLE	265020	4323967
294	LACTEOS LA SIRENA S.L (VALDIVIA)	RD ESTE	19	NO DISPONIBLE	265631	4324180
295	LUIS DELGADO S.L (VALDIVIA)	CL PALMERAS	2	NO DISPONIBLE	265643	4324086
296	LUSO FRUIT SL (VALDIVIA)	CL AUTONOMIA	19	NO DISPONIBLE	265161	4323775
297	MULTIBASCULANTES CORTIJO SL (VALDIVIA)	RD ESTE	1	NO DISPONIBLE	265694	4324253
298	NIVELACIONES HERMANOS TENA SL (VALDIVIA)	CL PALMERAS	19	NO DISPONIBLE	265460	4324052
299	PINEDA RENCO SL (VALDIVIA)	CL PALMERAS	10	NO DISPONIBLE	265582	4324089
300	RESECO Y PAREJO SL (VALDIVIA)	CL CINCHO	16	NO DISPONIBLE	265623	4323993
301	RIO RENA S.L. (VALDIVIA)	CL ANTONIO LOPEZ	10	NO DISPONIBLE	265304	4323730
302	S.C.L. AGRICOLA EL ESPARRAGAL (VALDIVIA)	CL SARTEN	1	NO DISPONIBLE	265378	4324110
303	SANCHEZ MENDOZA C.B. (VALDIVIA)	PS EXTREMADURA	9	NO DISPONIBLE	265348	4323963
304	SERVICIOS AGRICOLAS ROMERO LLANOS SL (VALDIVIA)	RD ESTE	13	NO DISPONIBLE	265645	4324030
305	SOL DE VALDIVIA SL (VALDIVIA)	RD NORTE	S/N	NO DISPONIBLE	265629	4324288
306	STARFRUIT-NATURE SL (VALDIVIA)	AV PAZ DE LA	73	NO DISPONIBLE	265054	4323789
307	STONEX FRUIT SL (VALDIVIA)	RD SUR	15	NO DISPONIBLE	265165	4323893
308	TENAMAN NIVELACIONES SL (VALDIVIA)	CL PALMERAS	17	NO DISPONIBLE	265475	4324053
309	TRANSPORTES POR CARRETERA DE VALDIVIA S.L (VALDIVIA)	RD NORTE	11	NO DISPONIBLE	265457	4324236
310	TRUCK TRIANA SL (VALDIVIA)	CL PIO XII	17	NO DISPONIBLE	265110	4323852
311	VALDESEMILLAS S.L. (VALDIVIA)	CL VALDIVIA	1	NO DISPONIBLE	265383	4324205
312	VALDIVIA ASESORES SL (VALDIVIA)	RD SUR	42	NO DISPONIBLE	265327	4323781
313	VALTAR S.C. (VALDIVIA)	CL BERRO	5	NO DISPONIBLE	265272	4323959
314	KUKO EXCAVACIONES (VALDIVIA)	RD ESTE	31	NO DISPONIBLE	265772	4324091
315	TRANSFORMADOR VALDIVIA	CL HERNAN CORTES	2	NO DISPONIBLE	265665	4324133
316	TRANSFORMADOR VALDIVIA	RD OESTE	4	NO DISPONIBLE	265047	4324077

Esta es una copia impresa del documento electrónico (Ref: 842183 YDI8J-RA6LI-5FO4M
599A101713 6A48DC52B9E4E38201685EC72D9488E74EE5083E9A962417227 6B43AC01C6AA60D76F2FD82CFDE83F68A5CDCDAAB339601A81EEA5AF77804E8CA12) generada con la aplicación informática Firmadoc. El documento no requiere firmas.
Mediante el código de verificación puede comprobar la validez de la firma electrónica de los documentos firmados en la dirección web: https://sede.villanuevadelaserena.es/portal/noEstatica.do?opc_id=279&ent_id=1&idioma=1

Esta es una copia impresa del documento electrónico (Ref: 842183 YDI8J-RA6LI-5FO4M
599A101713 6A48DC52B9E4E38201685EC72D9488E74EE5083E9A962417227 6B43AC01C6AA60D76F2FD82CFDE83F68A5CDCDAAB339601A81EEA5AF77804E8CA12) generada con la aplicación informática Firmadoc. El documento no requiere firmas.
Mediante el código de verificación puede comprobar la validez de la firma electrónica de los documentos firmados en la dirección web: https://sede.villanuevadelaserena.es/portal/noEstatica.do?opc_id=279&ent_id=1&idioma=1

Equipamientos y Servicios Privados

Nº Elem.	Edificio o Zona	Localización		Teléfono	X	Y
317	TRANSFORMADOR VALDIVIA	CL PALMERAS	60	NO DISPONIBLE	265091	4324112
318	TRANSFORMADOR VALDIVIA	CL AUTONOMIA	16	NO DISPONIBLE	265128	4323731
319	TRANSFORMADOR (VALDIVIA)	RD ESTE	32	NO DISPONIBLE	265765	4324054
320	TRANSFORMADOR VALDIVIA	CL AUTONOMIA	14	NO DISPONIBLE	265096	4323749
321	ANTENA REPETIDORA MOVISTAR / VODAFONE / ORANGE (VALDIVIA)	RD ESTE	4	607123000	265719	4324225
322	FARMACIA LDO. ANGEL PENA DE LA PUERTA (VALDIVIA)	RD ESTE	11	NO DISPONIBLE	265645	4324015
323	PRIMIFRUIT S.L.U (VALDIVIA)	RD ESTE	29	634747224	265784	4324114
324	AGRO REPARACIONES FRANCISCO LOPEZ (VALDIVIA)	RD ESTE	7	693261020	265696	4324196
325	BLOMASI LOVE (VALDIVIA)	CL MACHAL	2	618520109	265604	4324164
326	CAFETERIA CHURRERIA SOLOMANDO (VALDIVIA)	PS EXTREMADURA	12	681672978	265314	4324056
327	PANADERIA SANCHEZ MENDOZA (VALDIVIA)	CL PALMERAS	36	924832016	265333	4324099
328	CAFE-BAR LA PLAZA (VALDIVIA)	CL PALMERAS	32	643073982	265371	4324095
329	CAPITOL CAFETERIA (VALDIVIA)	PS EXTREMADURA	24	684035701	265316	4324005
330	SPAR VALDIVIA	CL PALANCA	16	924832756	265350	4323896
331	KASI KE NO (VALDIVIA)	PS EXTREMADURA	48	NO DISPONIBLE	265219	4323803
332	PINEDA RENCO S.L. (VALDIVIA)	RD OESTE	2	924832294	265066	4323574
333	AGRISERVICE VR SL (ZURBARÁN)	RD PONIENTE	13	NO DISPONIBLE	263971	4327496
334	AUTOMOVILES VALDIVIA S.L (ZURBARÁN)	CL R NORTE	18	NO DISPONIBLE	264297	4327725
335	AUTOS DE OCASION VALDIVIA SL (ZURBARÁN)	CL R NORTE	20	NO DISPONIBLE	264271	4327724
336	CULTIVOS ACUICOLAS DE EXTREMADURA SL (ZURBARÁN)	CL R NORTE	18	NO DISPONIBLE	264290	4327738
337	DAYSA PIEDRAS SL (ZURBARÁN)	CL DIAZ DE VILLA	20	NO DISPONIBLE	264011	4327438
338	DIKOLL CONSTRUCCIONES SL (ZURBARÁN)	RD PONIENTE	19	NO DISPONIBLE	263983	4327432
339	EL CONQUISTADOR DE LOS ANDES SL (ZURBARÁN)	CL FELIPE IV	17	NO DISPONIBLE	264276	4327693
340	EXPLOTACIONES AGRICOLAS PRECIADO SL (ZURBARÁN)	CL R NORTE	6	NO DISPONIBLE	264473	4327806
341	EXPLOTAGRIPECOS SL (ZURBARÁN)	CL SAN SEBASTIAN	9	NO DISPONIBLE	264294	4327452
342	FERTIVIDA SL (ZURBARÁN)	CL SEVILLA	4	NO DISPONIBLE	264612	4327652
343	FRUTAS CABANILLAS DEL POZO SL (ZURBARÁN)	CL HERRERA VIEJO	8	NO DISPONIBLE	264709	4327593
344	FRUTOS Y HORTALIZAS MARQUEZ TRENADO SL (ZURBARÁN)	RD SUR	23	NO DISPONIBLE	264448	4327407
345	GOMEZ BONILLA S.L. (ZURBARÁN)	CL PINTOR MORALES	2	NO DISPONIBLE	264392	4327681
346	GRUAS FERNANDEZ MESA S.L. (ZURBARÁN)	PZ NS GUADALUPE	1	NO DISPONIBLE	264120	4327636
347	NATURA 2026 SL (ZURBARÁN)	RD SUR	59	NO DISPONIBLE	264341	4327397
348	ORGANIZACION DE PRODUCTORES DE FRUTAS Y HORTALIZAS FRUGALIA S.L (ZURBARÁN)	CL PINTOR RIBERA	5	NO DISPONIBLE	264796	4327765
349	PEDRO EL CONQUISTADOR SL (ZURBARÁN)	CL FELIPE IV	19	NO DISPONIBLE	264304	4327705
350	RODRIGUEZ CHAMORRO ZURBARAN SL (ZURBARÁN)	CL R NORTE	2	NO DISPONIBLE	264531	4327830

Equipamientos y Servicios Privados						
Nº Elem.	Edificio o Zona	Localización		Teléfono	X	Y
351	SOCIEDAD COOPERATIVA DEL CAMPO LA SAGRADA FAMILIA (ZURBARÁN)	CL SAN JERONIMO	1	NO DISPONIBLE	264257	4327716
352	TANY NATURE SL (ZURBARÁN)	CL PINTOR RIBERA	S/N	NO DISPONIBLE	264680	4327855
353	BAR PLAZA (ZURBARÁN)	PZ NS GUADALUPE	3	NO DISPONIBLE	264142	4327643
354	TRANSFORMADOR ZURBARÁN	CL PINTOR RIBERA	4	NO DISPONIBLE	264628	4327926
355	TRANSFORMADOR ZURBARÁN	RD PONIENTE	21	NO DISPONIBLE	263960	4327405
356	ANTENA REPETIDORA MOVISTAR (ZURBARÁN)	CL PINTOR RIBERA	S/N	900122559	264753	4327757
357	GASOLINERA COOP. LA SAGRADA FAMILIA (ZURBARÁN)	CL R NORTE	S/N	924856158	264299	4327858
358	FARMACIA DAVID MANUEL PAJARES GALLEGO (ZURBARÁN)	CL STA TERESA	5	924853221	264234	4327594
359	BAR MESON ROCH-GALL (ZURBARÁN)	PZ NS GUADALUPE	5	649572679	264163	4327649
360	TALLER PACO (ZURBARÁN)	CL PINTOR RIBERA	2	NO DISPONIBLE	264600	4327859
361	ESTANCO ZURBARÁN	CL SAN FRANCISCO	33	924856212	264018	4327400
362	LACIMURGA AUTOESCUELA (ZURBARÁN)	PZ SANTOS LOS	1	607325091	264183	4327444
363	AGRO INFINITY SL (ENTRERRÍOS)	CL OCHO	7	NO DISPONIBLE	264124	4319983
364	CONSTRUCCIONES TAPIA Y CABEZAS SL (ENTRERRÍOS)	CL VILLANUEVA	15	NO DISPONIBLE	264081	4319678
365	DIESTRO RAMOS SL (ENTRERRÍOS)	CL RONDA	21	NO DISPONIBLE	264114	4319902
366	EXCAVACIONES FAMILIA SANCHEZ SLL (ENTRERRÍOS)	CL SAN ISIDRO	3	NO DISPONIBLE	264466	4319695
367	FOODIEX SL (ENTRERRÍOS)	CL RONDA	3	NO DISPONIBLE	264060	4319742
368	FRUTAS JORGE RODRIGUEZ SL (ENTRERRÍOS)	CL RONDA	7	NO DISPONIBLE	264063	4319779
369	GRUPO EMPRESARIAL RODRIGUEZ SL (ENTRERRÍOS)	CL COLONOS	2	NO DISPONIBLE	264131	4320020
370	JOSE JUAN Y MARIA C.B. (ENTRERRÍOS)	CL GARCIA LORCA	11	NO DISPONIBLE	264031	4319941
371	MONTAJES CORTES MORENO SL (ENTRERRÍOS)	CL PUEBLA ALCOCER	3	NO DISPONIBLE	264140	4319881
372	SERIJUELA SL (ENTRERRÍOS)	CL SERRANO	4	NO DISPONIBLE	264585	4319636
373	TRANSPORTES IDEAS EXTREMADURA SL (ENTRERRÍOS)	CL VALDIVIA	8	NO DISPONIBLE	264113	4319808
374	TRANSFORMADOR ENTRERRÍOS	CL BOSQUETE	5	NO DISPONIBLE	264679	4319638
375	TRANSFORMADOR ENTRERRÍOS	CL FCO PIZARRO	2	NO DISPONIBLE	264415	4319723
376	FARMACIA MARISOL PEREZ CUMBRENO (ENTRERRÍOS)	CL V GUADALUPE	17	924832451	264408	4319607
377	BAR CENTRO (ENTRERRÍOS)	PZ ESPAÑA	10	924832709	264360	4319805
378	5 GRADOS OESTE INVERSIONES SL	CL ISABEL GALLARDO	4	NO DISPONIBLE	257644	4317200
379	A. PAREJO Y M. CARMONA PROMOTORA DE CONSTRUCCIONES S.L	CL VALDIVIA	11	NO DISPONIBLE	257950	4317629
380	A.G.V. AGROSERVICIOS EXTREMEÑOS SL	CL BREZO DEL	4	NO DISPONIBLE	258407	4316718
381	A.P.O.Y.A.T.	CL SANTA TERESA	1	NO DISPONIBLE	257565	4317230
382	A&SER ROMERO SL	CL VIRIATO	4	NO DISPONIBLE	257714	4317550
383	ACADEMIA JALIQUE SL	CL SIERRA NEVADA	21	NO DISPONIBLE	256816	4317212
384	ACADEMIA METASA S.L.	CL PEDRO BOTE	11	NO DISPONIBLE	257242	4317831
385	ACH EXTREMADURA SL	CL EDUARDO PINO	25	NO DISPONIBLE	258384	4317197
386	ADAME DIAZ C.B.	CL VADILLO	5	NO DISPONIBLE	257264	4317641

Esta es una copia impresa del documento electrónico (Ref: 842183 YDI8J-RA6LI-5FO4M
599A101713 6A48DC52B9E4E38201685EC72D9488E74EE5083E9A962417227 6B43AC01C6AA60D76F2FD82CFDE83F68A5CDCDAAB339601A81EEA5AF77804E8CA12) generada con la aplicación informática Firmadoc. El documento no requiere firmas.
Mediante el código de verificación puede comprobar la validez de la firma electrónica de los documentos firmados en la dirección web: https://sede.villanuevadelaserena.es/portal/noEstatica.do?opc_id=279&ent_id=1&idioma=1

Equipamientos y Servicios Privados						
Nº Elem.	Edificio o Zona	Localización		Teléfono	X	Y
387	ADAME DIAZ CORREDURIA DE SEGUROS SL	AV CHILE	40	NO DISPONIBLE	258260	4317375
388	ADAME PATRIMONIAL SL	CL VADILLO	3	NO DISPONIBLE	257267	4317632
389	ADIM VEGAS ALTAS SL	CL PAISES BAJOS DE LOS	1	NO DISPONIBLE	258710	4317538
390	AERODRONES IBERICA SL	AV EUROPA DE	27	NO DISPONIBLE	258434	4317789
391	AETIS SERVICIOS INTEGRALES SL	AV SAN FRANCISCO	1	NO DISPONIBLE	257715	4317606
392	AFYCEN CENTRO DE FORMACION SL	CL MARCELO MACIAS	9	NO DISPONIBLE	257666	4317463
393	AFYCEN EXTREMADURA SL	CL MARCELO MACIAS	5	NO DISPONIBLE	257659	4317478
394	AGENCIA CHAMIZO MEDIACION DE SEGUROS E INVERSIONES SL	AV SAN FRANCISCO	39	NO DISPONIBLE	257861	4317558
395	AGLOFIRMES SL	CL PICOS DE EUROPA	8	NO DISPONIBLE	256836	4317267
396	AGRICOLA BOGUISA SL	CL ENCOMIENDA	3	NO DISPONIBLE	257554	4317387
397	AGRICOLA EL MACHAL SL	CL DIEGO VELAZQUEZ	1	NO DISPONIBLE	258300	4317068
398	AGRICOLA EL REGAJO SL	CL HERRERA	79	NO DISPONIBLE	257874	4317923
399	AGRICOLA FINCA LA MATA SL	CL ROMERO DEL	18	NO DISPONIBLE	258316	4316851
400	AGRICOLA GANADERA SAN JULIAN SL	PL POLIG.IND.LA BARCA	35	NO DISPONIBLE	258152	4318727
401	AGRICOLA GUTI-RAMOS SL	CL GRECIA DE	47	NO DISPONIBLE	258514	4317922
402	AGRICOLA GUTIERREZ CASADO SL	CL BUENAVISTA	62	NO DISPONIBLE	257821	4318161
403	AGRICOLA HERMANOS GONZALEZ GARCIA SL	PS EXTREMADURA	37	NO DISPONIBLE	257046	4317296
404	AGRICOLA HORRILLO SL	CL MATIAS CORTES	8	NO DISPONIBLE	257444	4317894
405	AGRICOLA LA PONTEZUELA SL	CL MATIAS CORTES	10	NO DISPONIBLE	257447	4317904
406	AGRICOLA PESQUERO VERDE SL	AV CHILE	30	NO DISPONIBLE	258194	4317398
407	AGRICOLA PINO ROBLES SL	CL ALVARADO	2	NO DISPONIBLE	257709	4317746
408	AGRICOLA SEGURO SL	CL ALCALDE MIGUEL ROMERO	4	NO DISPONIBLE	257354	4317451
409	AGRIMEX ESPJ	CL BARCA LA	11	NO DISPONIBLE	258042	4318460
410	AGRO SERVICIOS CAMPO ARANUELO SL	AV HERNAN CORTES	67	NO DISPONIBLE	258004	4317512
411	AGRO-INIGUEZ SERVICIOS TECNICOS S.L	PS EXTREMADURA	9	NO DISPONIBLE	256872	4317310
412	AGROCULTIVOS SOSTENIBLES MUSAN SL	AV HERNAN CORTES	67	NO DISPONIBLE	258038	4317554
413	AGRODILLA NATURE SL	CL CARRERA LA	18	NO DISPONIBLE	257397	4317692
414	AGROEX CALAMONTE SL	CL ANTONIO MACHADO	3	NO DISPONIBLE	257513	4318126
415	AGROGUADIEX SL	CL LUZON	56	NO DISPONIBLE	258222	4317851
416	AGROINTEGRAL SUROESTE 21 SL	CL SANTA EULALIA	4	NO DISPONIBLE	257326	4317553
417	AGROPAREJO SL	CL VALDIVIA	120	NO DISPONIBLE	257948	4318112
418	AGROPINO INVERSIONES SL	CL ALVARADO	5	NO DISPONIBLE	257686	4317758
419	AGROSEGON S.L.	AV CHILE	34	NO DISPONIBLE	258232	4317389
420	AGROSERVICIOS GRIJOTA SL	CL CRUZ	28	NO DISPONIBLE	257790	4317934
421	AGROSURCO SL	PS EXTREMADURA	2	NO DISPONIBLE	256820	4317289
422	AGRUPACION DE INTERES URBANISTICO LA ORDEN DE VILLANUEVA DE LA SERENA	CL CARRERA LA	20	NO DISPONIBLE	257412	4317692
423	AGRUPACION DEPORTIVA MULTIDEPORTE	CL ALCANTARA	6	NO DISPONIBLE	257037	4317549
424	AGUILAR Y AGUILAR ASOCIADOS S.L.	CL ZURBARAN	5	NO DISPONIBLE	257384	4317492
425	AID ENTERPRISE SL	CL TEIDE	1	NO DISPONIBLE	256813	4317200

Esta es una copia impresa del documento electrónico (Ref: 842183 YDI8J-RA6LI-5FO4M
599A101713 6A48DC52B9E4E38201685EC72D9488E74EE5083E9A962417227 6B43AC01C6AA60D76F2FD82CFDE83F68A5CDCDAAB339601A81EEA5AF77804E8CA12) generada con la aplicación informática Firmadoc. El documento no requiere firmas.
Mediante el código de verificación puede comprobar la validez de la firma electrónica de los documentos firmados en la dirección web: https://sede.villanuevadelaserena.es/portal/noEstatica.do?opc_id=279&ent_id=1&idioma=1

Equipamientos y Servicios Privados						
Nº Elem.	Edificio o Zona	Localización		Teléfono	X	Y
426	AISLAMIENTOS E IMPERMEABILIZACION EXTREMEÑAS S.L.	CM MAGACELA	15	NO DISPONIBLE	257877	4317143
427	AIU SECTOR 2 DE SUELO URBANIZABLE PGOU V	PZ ESPAÑA	2	NO DISPONIBLE	257382	4317639
428	ALARIFE LA SERENA SL	CL DONOSO CORTES	88	NO DISPONIBLE	258213	4317359
429	ALAS DE COLIBRI SL	CL LOPEZ AYALA	34	NO DISPONIBLE	257669	4317784
430	ALDAMAEX SL	CL TOMAS PAREJO CAMACHO	58	NO DISPONIBLE	258498	4317102
431	ALFASERONA SL	CL ALTA	28	NO DISPONIBLE	257793	4317749
432	ALFREDO PAREJO SL	CL VALDIVIA	9	NO DISPONIBLE	257948	4317621
433	ALHIMAR ALMACENES HIDALGO MARCOS S.L.	AV MAYAS DE LAS	13	NO DISPONIBLE	258131	4318462
434	ALIMENTACION ANGEL TAPIA S.L.	PS CASTELAR	5	NO DISPONIBLE	257040	4317452
435	ALIMENTACION JM C.B.	CL HABA LA	2	NO DISPONIBLE	257484	4317496
436	ALIMENTACION LUQUE LEON SL	CL ELOY GONZALO	42	NO DISPONIBLE	258212	4317191
437	ALIMENTACION REDONDO GARCIA SL	CM MAGACELA	13	NO DISPONIBLE	257869	4317149
438	ALMACENES BAVIANO SOCIEDAD ANONIMA	AV HERNAN CORTES	221	NO DISPONIBLE	257963	4318432
439	ALMACENES DE CERAMICA Y SANITARIOS S.L.	CL VIRIATO	11	NO DISPONIBLE	257723	4317488
440	ALMACENES GODOCAR S.L	CL SAN MIGUEL	117	NO DISPONIBLE	258215	4318146
441	ALMACENES JOMAN SL	PL POLIG.INDUS.CAGANCHA	31	NO DISPONIBLE	257309	4317041
442	ALMACENES NIETO 2 SA (DISOLUCION)	CL ARROYO	3	NO DISPONIBLE	258084	4317552
443	ALMACENES NIETO S.L.	AV HERNAN CORTES	72	NO DISPONIBLE	258078	4317521
444	ALMACENES REBOLLO SA	PQ CONSTITUCION	18	NO DISPONIBLE	257423	4317595
445	ALMODOVAR Y DE JORGE ARQUITECTOS SLP	CL SAN BENITO	5	NO DISPONIBLE	257305	4317603
446	ALUCONEX SL	PL POLIG.CUNA INDUSTRIAL	1	NO DISPONIBLE	257929	4318816
447	ALUMINIO VEGAS ALTAS E.S.P.J	CL PONTEZUELA, DE LA	0	NO DISPONIBLE	258281	4318213
448	ALZADOS DEL SUROESTE S.L.	CL DONOSO CORTES	51	NO DISPONIBLE	258082	4317312
449	ANGULO E HIJOS SL	CL PARDO	23	NO DISPONIBLE	257044	4317651
450	ANPIMO S.L.	PL POLIG.IND.LA BARCA	36	NO DISPONIBLE	258193	4318621
451	ANTONIO GARCIA RODRIGUEZ - AKUM MARKETING S.L. UTE.	CL NAVEGANTE JUAN PATINO	27	NO DISPONIBLE	257978	4317311
452	ANTONIO LOPEZ MERINAS SL	CL GURUGU	61	NO DISPONIBLE	258267	4317183
453	AP CONSTRUCCIONES METALICAS SL	PL POLIG.IND.LA BARCA	19	NO DISPONIBLE	258038	4318923
454	AP INVERSIONES EXTREMEÑAS SL	PL POLIG.IND.LA BARCA	20	NO DISPONIBLE	258023	4318912
455	APORUE SOCIEDAD LIMITADA	AV CHILE	28	NO DISPONIBLE	258179	4317405
456	ARBELECOS C.B.	AV HERNAN CORTES	48	NO DISPONIBLE	257990	4317359
457	ARBELECOS TEAM	CL NAVEGANTE JUAN PATINO	35	NO DISPONIBLE	258009	4317336
458	ARDISAN F.G.E. S.L.	CM MAGACELA	6	NO DISPONIBLE	257820	4317140
459	ARIADNEX TECNOLOGIA FLEXIBLE SL	CL SANTA EULALIA	11	NO DISPONIBLE	257363	4317515
460	ARIAS Y ORTEGA INTERIORES ESPJ	CL ANTONIO DE MAURA	10	NO DISPONIBLE	257552	4317404
461	ARICESA SOCIEDAD ANONIMA	PL POLIG.CUNA INDUSTRIAL	5	NO DISPONIBLE	257953	4318731
462	ARMADURAS Y CONSTRUCCIONES JLT SL	PZ SALAMANCA DE	12	NO DISPONIBLE	257671	4318362

Esta es una copia impresa del documento electrónico (Ref: 842183 YDI8J-RA6LI-5FO4M
599A101713 6A48DC52B9E4E38201685EC72D9488E74EE5083E9A962417227 6B43AC01C6AA60D76F2FD82CFDE83F68A5CDCDAAB339601A81EEA5AF77804E8CA12) generada con la aplicación informática Firmadoc. El documento no requiere firmas.
Mediante el código de verificación puede comprobar la validez de la firma electrónica de los documentos firmados en la dirección web: https://sede.villanuevadelaserena.es/portal/noEstatica.do?opc_id=279&ent_id=1&idioma=1

Equipamientos y Servicios Privados						
Nº Elem.	Edificio o Zona	Localización		Teléfono	X	Y
463	ARMAVIEX SL	AV HERNAN CORTES	179	NO DISPONIBLE	257979	4318138
464	ARQUITECTURA SIGFREDO SLP	AV SAN FRANCISCO	7	NO DISPONIBLE	257734	4317606
465	ARQUITECTURA Y SERVICIOS BECA S.L	CL CRUZ RIO	20	NO DISPONIBLE	257676	4318062
466	ARQUITECTURAS Y SERVICIOS EXTREMEÑOS B.C. SL	CL CRUZ RIO	20	NO DISPONIBLE	257681	4318067
467	ARTES GRAFICAS SAMAT S.L	CL LOBO	1	NO DISPONIBLE	258063	4317682
468	ASARACA SL	CL TEIDE	21	NO DISPONIBLE	256947	4317190
469	ASDEPORTE ESPAÑA SL	AV CHILE	36	NO DISPONIBLE	258237	4317376
470	ASENJO TELECOMUNICACIONES SL	PQ CONSTITUCION	4	NO DISPONIBLE	257496	4317601
471	ASESORIA ADAME SL	PZ ESPAÑA	14	NO DISPONIBLE	257364	4317575
472	ASESORIA APRYSA SL	AV SAN FRANCISCO	38	NO DISPONIBLE	258022	4317462
473	ASESORIA DIONISIO RAMOS SL	CL HERRERA	54	NO DISPONIBLE	257914	4317712
474	ASESORIA RAFAEL ROMERO S.L	CL VIRIATO	12	NO DISPONIBLE	257690	4317501
475	ASIA BOSQUE E.S.P.J.	PS EXTREMADURA	8	NO DISPONIBLE	256860	4317285
476	ASISTENCIA SERVIEDAD SL	CL ANTONIO DE MAURA	25	NO DISPONIBLE	257626	4317510
477	ASOC ACCIONES SOCIALES LA SERENA	CL ZUJAR	14	NO DISPONIBLE	257840	4318499
478	ASOC CLUB KARATE LA SERENA	CL TRAVIESAS	7	NO DISPONIBLE	257398	4317255
479	ASOC CULTURAL DE VALORES Y OCIO VOLARTE	AV SAN FRANCISCO	10	NO DISPONIBLE	257725	4317565
480	ASOC DE OCIO Y TIEMPO LIBRE PARA PERSONAS CON DISCAPACIDAD DE VILLANUEVA DE LA SERENA	CL CONVENTUAL	1	NO DISPONIBLE	257680	4317304
481	ASOC DEPORTIVA CLUB NATACION LARES	CL GARCILASO DE LA VEGA	2	NO DISPONIBLE	258046	4316877
482	ASOC DEPORTIVA LA SERENA	AV HERNAN CORTES	6	NO DISPONIBLE	257782	4317153
483	ASOC JUVENIL ESCUELA JALAMA	CL SAN BENITO	25	NO DISPONIBLE	257196	4317562
484	ASOC MONTEROS DE LA SERENA	AV HERNAN CORTES	194	NO DISPONIBLE	258021	4318173
485	ASOC PENA MADRIDISTA VILLANOVENSE	AV HERNAN CORTES	183	NO DISPONIBLE	257979	4318152
486	ASOC.CLUSTER DE RESIDUOS Y ECONOMIA CIRCULAR DE EXTREMADURA	CL RETAMA DE LA	7	NO DISPONIBLE	258311	4316796
487	ASOC.UNION DE COMERCIO DE VILLANUEVA DE LA SERENA	CL ORIENTE	74	NO DISPONIBLE	258150	4317963
488	ATICO ATARDECER SL	CL MANZANEDO	16	NO DISPONIBLE	257605	4317817
489	ATLAS LOGIA DESING SL	CL HERMANA CARMEN	6	NO DISPONIBLE	257525	4317769
490	AURA FIT SL	AV HERNAN CORTES	67	NO DISPONIBLE	258023	4317512
491	AURORA VERTICE PATRIMONIAL SL	PQ CONSTITUCION	11	NO DISPONIBLE	257450	4317477
492	AUTO ACCESORIOS DE EXTREMADURA S.L.	CL SANTIAGO	77	NO DISPONIBLE	257629	4318085
493	AUTO ESCUELA LA SIRENA S.L.	AV MAYAS DE LAS	15	NO DISPONIBLE	258157	4318471
494	AUTO REPARACIONES FORT S.L.	PL POLIG.IND.LA BARCA	30	NO DISPONIBLE	258107	4318792
495	AUTO-ESCUELA ALVAREZ GARCIA SL	CL ANTONIO DE MAURA	36	NO DISPONIBLE	257655	4317508
496	AUTOCARES PORMASA SA	AVDA. SAN FRANCISCO	63	629872013	258023	4317554
497	AUTOESCUELA ALONSO Y PAREJO SL	AV SAN FRANCISCO	61	NO DISPONIBLE	257961	4317530
498	AUTOESCUELA HERRERA Y PAREJO S.L.	AV SAN FRANCISCO	59	NO DISPONIBLE	257950	4317523
499	AUTOESCUELA MC QUEEN E.S.P.J	CL NAVEGANTE JUAN MORCILL	36	NO DISPONIBLE	258132	4317212

Esta es una copia impresa del documento electrónico (Ref: 842183 YDI8J-RA6LI-5FO4M
599A101713 6A48DC52B9E4E38201685EC72D9488E74EE5083E9A962417227 6B43AC01C6AA60D76F2FD82CFDE83F68A5CDCDAAB339601A81EEA5AF77804E8CA12) generada con la aplicación informática Firmadoc. El documento no requiere firmas.
Mediante el código de verificación puede comprobar la validez de la firma electrónica de los documentos firmados en la dirección web: https://sede.villanuevadelaserena.es/portal/noEstatica.do?opc_id=279&ent_id=1&idioma=1

Esta es una copia impresa del documento electrónico (Ref: 842183 YDI8J-RA6LI-5FO4M
599A101713 6A48DC52B9E4E38201685EC72D9488E74EE5083E9A962417227 6B43AC01C6AA60D76F2FD82CFDE83F68A5CDCDAAB339601A81EEA5AF77804E8CA12) generada con la aplicación informática Firmadoc. El documento no requiere firmas.
Mediante el código de verificación puede comprobar la validez de la firma electrónica de los documentos firmados en la dirección web: https://sede.villanuevadelaserena.es/portal/noEstatica.do?opc_id=279&ent_id=1&idioma=1

Equipamientos y Servicios Privados						
Nº Elem.	Edificio o Zona	Localización		Teléfono	X	Y
500	AUTOMOCION VILLANOVENSE SOCIEDAD ANONIMA	AV HERNAN CORTES	70	NO DISPONIBLE	258081	4317497
501	AUTOMOVILES SWISS DRIVE SL	CL LUZON	69	NO DISPONIBLE	258177	4317919
502	AUTOREPARACIONES SILOS S.L.	CL CRUZ RIO	102	NO DISPONIBLE	257873	4318271
503	AUTOREPARACIONES ZUJAR S.L.	AV HERNAN CORTES	52	NO DISPONIBLE	258019	4317364
504	AUTORREPARACIONES VILLANUEVA S.L	CL TEIDE	33	NO DISPONIBLE	257023	4317184
505	AUTOS ANGEL S.L.	AV HERNAN CORTES	235	NO DISPONIBLE	257936	4318482
506	AUTOS PACO VILLANUEVA SL	CL BARCA LA	6	NO DISPONIBLE	258071	4318503
507	AUTOS RAYEGO SL	EXTRARRADIO	S/N	NO DISPONIBLE	257602	4318630
508	AUTOSERVICIO LA DESPENSA S.L.	CL LOPEZ AYALA	12	NO DISPONIBLE	257694	4317701
509	AVENIDA VEGALTA SL	CL ANTONIO GUISADO TAPIA	43	NO DISPONIBLE	258413	4317197
510	AVIBEJO S.L	CL OCCIDENTE	25	NO DISPONIBLE	256873	4317789
511	AYUDA A DOMICILIO LA SERENA SL	CL SAN MIGUEL	4	NO DISPONIBLE	257660	4317953
512	BADAJOZ TLEX SL	AV HERNAN CORTES	185	NO DISPONIBLE	257978	4318160
513	BEBIDAS CAMAN S.L	CL FELIPE TRIGO SANCHEZ	5	NO DISPONIBLE	257927	4317741
514	BELEN GRIJOTA DORADO Y UTE LEY 18 / 1982 DE 26 DE MAYO	CL BARCA LA	10	NO DISPONIBLE	258037	4318475
515	BENI PESCA TV-2008 SL	PS EXTREMADURA	4	NO DISPONIBLE	256830	4317288
516	BENITO CERRATO MURILLO SL	CL POCILLO	19	NO DISPONIBLE	257567	4317949
517	BEROC 2000 SL	CL COLON	20	NO DISPONIBLE	257815	4317369
518	BETELPIGUI SL	CL RAMON Y CAJAL	25	NO DISPONIBLE	257593	4317648
519	BIOAGROVAL SERVICIOS AGRICOLAS SL	PS EXTREMADURA	31	NO DISPONIBLE	257024	4317298
520	BODEGAS ALTOS DE MONTANCHEZ SL	CL FELIPE TRIGO SANCHEZ	25	NO DISPONIBLE	258002	4317746
521	BODEGAS VINADRIAL SL	AV HERNAN CORTES	237	NO DISPONIBLE	257946	4318504
522	BONA DEA PROINVEST SL	CL CARLOS SANTAMARIA	9	NO DISPONIBLE	257544	4317264
523	BOREAS CHARTER SL	AV SAN FRANCISCO	21	NO DISPONIBLE	257796	4317578
524	BORRALLO MARTIN SL	AV HERNAN CORTES	111	NO DISPONIBLE	257994	4317874
525	BORRASCA SANCHEZ SL	CL ANTONIO GUISADO TAPIA	29	NO DISPONIBLE	258345	4317157
526	BRICK GESTION S.L.	CL ENTRERRIOS	11	NO DISPONIBLE	258148	4318490
527	BRICOLAJE Y FERRETERIA PINEDA SL	AV SAN FRANCISCO	22	NO DISPONIBLE	257895	4317500
528	BSFIBRATEL SL	CL CONVENTUAL	41	NO DISPONIBLE	257940	4317485
529	BUILDINGS AND MAINTENANCE RAMOS SANTOS SL	CL DUQUE	54	NO DISPONIBLE	257985	4318250
530	BUTCAR SUR S.L	CL LUCAS ALONSO	21	NO DISPONIBLE	257559	4317467
531	CABANILLAS TAPIA C.B.	AV HERNAN CORTES	189	NO DISPONIBLE	257977	4318171
532	CACERES TLEX SL	AV HERNAN CORTES	184	NO DISPONIBLE	258023	4318136
533	CADENA DE VALOR GRUPO EXPANDA SL	PQ CONSTITUCION	8	NO DISPONIBLE	257501	4317519
534	CAFE BAR LA PLAZA CB	PZ ESPAÑA	13	NO DISPONIBLE	257372	4317582
535	CAFETERIA LA GALERIA C.B.	AV HERNAN CORTES	67	NO DISPONIBLE	258005	4317498
536	CAJA ALMENDRALEJO	AV HERNAN CORTES	72	924849903	258004	4317554
537	CALDERON SANCHEZ PANIAGUA SL	CL MIRAFLORES	90	NO DISPONIBLE	258079	4318095
538	CALDOLIVARES SL	CL JUAN ANT. MUÑOZ GALLAR	24	NO DISPONIBLE	257146	4317853
539	CALL MOVIL S.L.	CL RAMON Y CAJAL	26	NO DISPONIBLE	257609	4317614

Equipamientos y Servicios Privados						
Nº Elem.	Edificio o Zona	Localización		Teléfono	X	Y
540	CALZADOS GALLEGO SL	CL MAGACELA	3	NO DISPONIBLE	257587	4317421
541	CANCIONES DE LA MADRUGA SL	CL LOPEZ AYALA	16	NO DISPONIBLE	257685	4317711
542	CAPITA INTERIORES SL	CL HERNAN GIL	10	NO DISPONIBLE	257858	4317651
543	CAPITOL REST SL	CL VILLUERCAS	3	NO DISPONIBLE	257028	4317308
544	CAPRICCIPLATA C.B.	CL SAN MIGUEL	60	NO DISPONIBLE	257893	4318016
545	CARANE ATHANOR SL	PZ PASADERAS DE LAS	2	NO DISPONIBLE	257639	4317604
546	CARANE CAPITAL SL.	AV SAN FRANCISCO	2	NO DISPONIBLE	257700	4317571
547	CARD DIAZ E HIJOS SL	CL CASTILLO DE LA ENCOMIE	116	NO DISPONIBLE	258255	4318217
548	CARIJO ESPJ	CL EDUARDO PINO	22	NO DISPONIBLE	258365	4317170
549	CARISAN EXTREMEÑA S.A.	CL DIEGO VELAZQUEZ	32	NO DISPONIBLE	258348	4316970
550	CARMENA INVERSIONES DE EXTREMADURA SL	CL BARCA LA	8	NO DISPONIBLE	258035	4318508
551	CARMONA & GARCIA SL.	CL SAN MIGUEL	88	NO DISPONIBLE	258039	4318054
552	CARPINTERIA EBANISTERIA CHAMIZO S.L.	PL POLIG.CUNA INDUSTRIAL	2	NO DISPONIBLE	257938	4318797
553	CARROCERIAS LARES S.L	CM MAGACELA	18	NO DISPONIBLE	258156	4316870
554	CARSAN EXTREMEÑA SL	CL SALVADOR DALI	16	NO DISPONIBLE	258291	4316962
555	CARTOGRAFIA JOMAR SL	CL SAN MIGUEL	63	NO DISPONIBLE	257858	4318043
556	CASINO DE LA SERENA	PZ ESPAÑA	3	NO DISPONIBLE	257395	4317650
557	CASTUERA TLEX SL	AV HERNAN CORTES	191	NO DISPONIBLE	257967	4318189
558	CB LOCAL DE SAN FRANCISCO 33	CL JUDERIA	86	NO DISPONIBLE	256969	4317761
559	COMANJOR SL	CL DONOSO CORTES	55	NO DISPONIBLE	258098	4317322
560	COMERCIAL CHARCON 2001 SLL	CM MAGACELA	29	NO DISPONIBLE	257969	4317066
561	COMERCIAL OVINOS S.COOP	CL MONFRAGÜE	8	924847744	257118	4317245
562	COMERCIALIZADORA DE LA MADERA SL	AV HERNAN CORTES	172	NO DISPONIBLE	258027	4318091
563	COMPANIA ESPAÑOLA DE INDUSTRIAS CARNICAS TBC S.A.	PL POLIG.CUNA INDUSTRIAL	8	NO DISPONIBLE	257967	4318680
564	COMPLEJO DEPORTIVO HELIOPOLIS SL	PL POLIG.INDUS.CAGANCHA	32	NO DISPONIBLE	257321	4317054
565	COMPRABASCULA S.C.	AV CONQUISTADORES	2	NO DISPONIBLE	257212	4318094
566	COMUNICACION Y MARKETING CARABE ESPJ	CL BUENAVISTA	57	NO DISPONIBLE	257781	4318162
567	CONCEPCIONISTAS FRANCISCANAS CONVENTO DE LA CONCEPCION	CL SAN BENITO	15	924841498	257244	4317572
568	CONSTRUCCIONES JUAN FCO. ROMERO SL	CL REINO UNIDO DE	33	NO DISPONIBLE	258476	4317838
569	CONSTRUCCIONES JUAN GRANJO SL	CL LOPEZ AYALA	27	NO DISPONIBLE	257639	4317759
570	CONSTRUCCIONES JUSTO PINO TORRES S.L.	CL LOPEZ AYALA	24	NO DISPONIBLE	257686	4317745
571	CONSTRUCCIONES LA SIRENA ANMI SL	CL CRUZ RIO	18	NO DISPONIBLE	257674	4318053
572	CONSTRUCCIONES LASO FORTUNA S.L.	AV HERNAN CORTES	236	NO DISPONIBLE	258071	4318562
573	CONSTRUCCIONES LOPEZ TEJEDA C.B.	CL CASTELNOVO	25	NO DISPONIBLE	257537	4317975
574	CONSTRUCCIONES LOPEZ TEJEDA SL	CL PONTEZUELA	DE LA	NO DISPONIBLE	258282	4318201
575	CONSTRUCCIONES OBRAS Y SERVICIOS EXCOMAT SL	AV HERNAN CORTES	67	NO DISPONIBLE	258040	4317533
576	CONSTRUCCIONES SEGADOR PUERTO S.L	CL CONCEPCION	4	NO DISPONIBLE	257716	4317423
577	CONSTRUCCIONES SILVA SUAREZ S.L	CL MATIAS CORTES	27	NO DISPONIBLE	257417	4317975

Esta es una copia impresa del documento electrónico (Ref: 842183 YDI8J-RA6LI-5FO4M
599A101713 6A48DC52B9E4E38201685EC72D9488E74EE5083E9A962417227 6B43AC01C6AA60D76F2FD82CFDE83F68A5CDCDAAB339601A81EEA5AF77804E8CA12) generada con la aplicación informática Firmadoc. El documento no requiere firmas.
Mediante el código de verificación puede comprobar la validez de la firma electrónica de los documentos firmados en la dirección web: https://sede.villanuevadelaserena.es/portal/noEstatica.do?opc_id=279&ent_id=1&idioma=1

Equipamientos y Servicios Privados						
Nº Elem.	Edificio o Zona	Localización		Teléfono	X	Y
578	CONSTRUCCIONES VEGAS ALTAS DE LA SERENA SL	PL POLIG.IND.LA BARCA	33	NO DISPONIBLE	258134	4318754
579	CONSTRUCCIONES Y PROMOCIONES MANUEL HORRILLO S.L.	CL DONOSO CORTES	21	NO DISPONIBLE	257937	4317190
580	CONSTRUCCIONES Y PROMOCIONES VILLANOVENSE EXTREMEÑA SL	CL JOSE M CALDERON BORRAL	45	NO DISPONIBLE	258480	4317044
581	CONSTRUCCIONES Y REFORMAS DE LA SERENA S.L	CL CRUZ RIO	26	NO DISPONIBLE	257689	4318079
582	CONSTRUCCIONES Y REFORMAS LUCIANO Y ANTONIO SEGADOR CB	CL NAVEGANTE JUAN PATINO	72	NO DISPONIBLE	258129	4317387
583	CONSTRUCCIONES Y REFORMAS SENPAR SL	CL COLON	28	NO DISPONIBLE	257831	4317339
584	CONSULTING EMPRESARIAL LARES SL	CL HABA LA	15	NO DISPONIBLE	257512	4317436
585	CONSULTING INMOBILIARIO FISCAL Y FINANCIERO S.L	AV CHILE	46	NO DISPONIBLE	258323	4317344
586	CONTENIDO DE LA HABA SL	AV HERNAN CORTES	56	NO DISPONIBLE	258032	4317376
587	CONTRATAS COYSAN SL	CL CRUZ RIO	28	NO DISPONIBLE	257693	4318086
588	CONTRATAS INSUCON S.L	CL TRAVIESAS	20	NO DISPONIBLE	257357	4317276
589	CONVENIENCIA PATROS SL	CL DONOSO CORTES	96	NO DISPONIBLE	258224	4317384
590	COPENHAGUE EVENTS TEAM E S PJ	CL LOPEZ AYALA	42	NO DISPONIBLE	257663	4317808
591	CORDEROS CAMPINA SUR SL	CL GARCILASO DE LA VEGA	12	NO DISPONIBLE	258076	4316857
592	CORONADO CASILLAS C.B.	CL GOMEZ MARIN	9	NO DISPONIBLE	257642	4317680
593	CREAEMPRENDE S.L	CL DONANA	50	NO DISPONIBLE	257066	4317324
594	CRISTALERIA CARMONA MUÑOZ S.L.	AV MAYAS DE LAS	6	NO DISPONIBLE	258186	4318452
595	CRISTOBAL CANSADO SL	CL BARCA LA	9	NO DISPONIBLE	258060	4318466
596	DAFUNI SL	TR BRAVO MURILLO	35	NO DISPONIBLE	257568	4318196
597	DAVID LOPEZ DE SILVA GARCIA SL	CL LOPEZ AYALA	63	NO DISPONIBLE	257621	4317895
598	DAZA MURILLO S.A.L.	CL MUELA	24	NO DISPONIBLE	257138	4317923
599	DAZALOZANO SL	CL VIRGEN DE GUADALUPE	1	NO DISPONIBLE	257421	4317663
600	DE LA IGLESIA Y LOZANO S.L.	PL POLIG.INDUS.CAGANCHA	42	NO DISPONIBLE	257461	4316935
601	DEEMOCIONESYMAS ESPJ	CL CIJARA	7	NO DISPONIBLE	257103	4317246
602	DEHESA CALDERON SL	CL RAMON Y CAJAL	37	NO DISPONIBLE	257657	4317629
603	DEHESA LA SERENA SL	CL RAMON Y CAJAL	8	NO DISPONIBLE	257524	4317639
604	DEINCO DE HERNAN CORTES Y JUAN PATINO DE VILLANUEVA DE LA SERENA SL	CL ARIAS MONTANO	2	NO DISPONIBLE	257915	4317257
605	DEL POZO NOVIAS SL	CL LARES	6	NO DISPONIBLE	257538	4317568
606	DENTAL COLINO Y GALLARDO SLP	CL DONOSO CORTES	12	NO DISPONIBLE	257935	4317142
607	DESARROLLOS MORIANCAR DE EVENTOS PUBLICITARIOS SL	CL FEDERICO MADRAZO	9	NO DISPONIBLE	258227	4316965
608	DIGESTIVOGUADIANA SL	CL CONCEPCION	17	NO DISPONIBLE	257748	4317503
609	DILEE LECTURA FACIL S.C. ESPECIAL	CL MARQUES DE TORRES CABR	5	NO DISPONIBLE	257367	4317653
610	DINEXPOCA SL	AV MAYAS DE LAS	4	NO DISPONIBLE	258164	4318444
611	DISTRIBUCIONES AMADOR MIRALLES SL	CL EUGENIO HERMOSO	25	NO DISPONIBLE	257683	4318290
612	DISTRIBUCIONES EXTREMEÑAS LAS VEGAS SL	CL ENTRERRIOS	1	NO DISPONIBLE	258095	4318472

Esta es una copia impresa del documento electrónico (Ref: 842183 YDI8J-RA6LI-5FO4M
599A101713 6A48DC52B9E4E38201685EC72D9488E74EE5083E9A962417227 6B43AC01C6AA60D76F2FD82CFDE83F68A5CDCDAAB339601A81EEA5AF77804E8CA12) generada con la aplicación informática Firmadoc. El documento no requiere firmas.
Mediante el código de verificación puede comprobar la validez de la firma electrónica de los documentos firmados en la dirección web: https://sede.villanuevadelaserena.es/portal/noEstatica.do?opc_id=279&ent_id=1&idioma=1

Equipamientos y Servicios Privados						
Nº Elem.	Edificio o Zona	Localización		Teléfono	X	Y
613	DISTRIBUIDORA EXTREMEÑA DE PAPELERIA C.B.	AV HERNAN CORTES	240	NO DISPONIBLE	258009	4318481
614	DISTRIBUTEL S.L	CL VIRIATO	9	NO DISPONIBLE	257728	4317494
615	DOLORES AGUILAR CONSULTORA SL	CL ALONSO MUÑOZ	10	NO DISPONIBLE	257599	4317548
616	DOMI INVERSIONES Y RENTAS SL	CL LUCAS ALONSO	1	NO DISPONIBLE	257542	4317545
617	DONBECASA S.L.	CL SANTO CRISTO	1	NO DISPONIBLE	257514	4317522
618	DONG BAZAR SL	AV CHILE	7	NO DISPONIBLE	258142	4317484
619	DORADO VALINO HORRILLO S.L.	CL ISABEL GALLARDO	12	NO DISPONIBLE	257662	4317170
620	DUPLO CONFORT SL	AV HERNAN CORTES	10	NO DISPONIBLE	257814	4317191
621	DZINKER PROJECTS SL	CL ORIENTE	165	NO DISPONIBLE	258095	4318296
622	E. H. C. C.B.	CL TORRES Y TAPIA	8	NO DISPONIBLE	257230	4317704
623	ECOPLAEX RECYCLING SL	CL RETAMA DE LA	5	NO DISPONIBLE	258304	4316792
624	EDIFICIO ANTONIO MAURA 21 C.B.	CL TEIDE	7	NO DISPONIBLE	256852	4317197
625	EL CALVITERO SL	PL POLIG.CUNA INDUSTRIAL	11	NO DISPONIBLE	257983	4318620
626	EL EDEN DE VALDIVIA 2018 SL	PS EXTREMADURA	16	NO DISPONIBLE	256909	4317281
627	EL EXTREMEÑO PRODUCCIONES Y ESPECTACULOS SL	PS CASTELAR	17	NO DISPONIBLE	257101	4317446
628	EL IMPERIAL DESDE 1968 SL	CL SAN MIGUEL	92	NO DISPONIBLE	258109	4318073
629	EL PATAQUERO SL	PQ CONSTITUCION	16	NO DISPONIBLE	257386	4317540
630	EL PENSAERO SL	CL CASTILLO DE LA ENCOMIE	109	NO DISPONIBLE	258232	4318154
631	EL PILAR SUMINISTROS CONSTRUCCION SL	CL EUGENIO HERMOSO	1	NO DISPONIBLE	257611	4318240
632	ELABORACIONES EN PIEDRA DE EXTREMADURA S.L	CL LUCAS ALONSO	4	NO DISPONIBLE	257514	4317539
633	ELECTRICIDAD GABE S.L.	CL FELIPE TRIGO SANCHEZ	68	NO DISPONIBLE	258238	4317742
634	ELECTRICIDAD LUIS LOZANO S.L.	CL CONVENTUAL	26	NO DISPONIBLE	257876	4317384
635	ELECTRICIDAD SERENO & CARMONA C.B.	AV HERNAN CORTES	236	NO DISPONIBLE	257995	4318560
636	ELECTRICIDAD V.I.R. S.L.	CL EUGENIO HERMOSO	29	NO DISPONIBLE	257694	4318309
637	ELECTRO LA SERENA S.A	AV SAN FRANCISCO	55	NO DISPONIBLE	257933	4317532
638	ELECTROCOMER S.L.	AV HERNAN CORTES	170	NO DISPONIBLE	258034	4318082
639	ELECTRODOMESTICOS BORRALLO SERRADILLA S.L	EXTRARRADIO	S/N	NO DISPONIBLE	257569	4318614
640	ELECTRODOMESTICOS JUAN MODESTO S.L.	AV HERNAN CORTES	211	NO DISPONIBLE	257979	4318286
641	ELECTRONICA PAREJO REJA S.L	AV SAN FRANCISCO	28	NO DISPONIBLE	257929	4317483
642	ELECTRONICA SEQUI SL	CL BARCA LA	8	NO DISPONIBLE	258054	4318482
643	ELECTROSONIC PLASENCIA SL	AV HERNAN CORTES	195	NO DISPONIBLE	257982	4318202
644	ELIZABEHT Y ROCIO S.L	CL SAN BENITO	36	NO DISPONIBLE	257061	4317548
645	EN LINEA WARNET SL	CL VALDIVIA	7	NO DISPONIBLE	257949	4317613
646	ENEA VEGAS ALTAS SL	CL GOMEZ MARIN	13	NO DISPONIBLE	257660	4317666
647	ENERGIA Y PROYECTOS EXTREMEÑOS SL	CL HERRERA	101	NO DISPONIBLE	257873	4318043
648	ENKOFRADOS TECNICOS DE OBRAS SL	CL CARRERA LA	7	NO DISPONIBLE	257322	4317707
649	ENTALPIA PROYECTOS SL	CL ZURBARAN	3	NO DISPONIBLE	257374	4317495
650	ENTALPIA S. COOP.	CL SANTA EULALIA	22	NO DISPONIBLE	257338	4317483
651	ENTIDAD DE GESTION DE GASTOS COMUNES DEL	CL OLIVAR	28	NO DISPONIBLE	257836	4317659

Esta es una copia impresa del documento electrónico (Ref: 842183 YDI8J-RA6LI-5FO4M
599A101713 6A48DC52B9E4E38201685EC72D9488E74EE5083E9A962417227 6B43AC01C6AA60D76F2FD82CFDE83F68A5CDCDAAB339601A81EEA5AF77804E8CA12) generada con la aplicación informática Firmadoc. El documento no requiere firmas.
Mediante el código de verificación puede comprobar la validez de la firma electrónica de los documentos firmados en la dirección web: https://sede.villanuevadelaserena.es/portal/noEstatica.do?opc_id=279&ent_id=1&idioma=1

Equipamientos y Servicios Privados						
Nº Elem.	Edificio o Zona	Localización		Teléfono	X	Y
	PARQUE COMERCIAL LA SERENA					
652	EOSPHONE SL	CL ROMERO DEL	14	NO DISPONIBLE	258302	4316843
653	ERICYMAVIC S.L	CL RAMON Y CAJAL	27	NO DISPONIBLE	257608	4317644
654	ESCODIAZ S.L	PL POLIG.IND.LA BARCA	32	NO DISPONIBLE	258125	4318767
655	ESPACIOS VALUE SL	CL ORIENTE	38	NO DISPONIBLE	258157	4317820
656	ESTRATEGIAS Y PROYECTOS RAMOS SANTOS SL	CL ORIENTE	28	NO DISPONIBLE	258160	4317778
657	ESTRUCTURAS METALICAS Y PARELADOS RG E S PJ	PZ ESPAÑA	16	NO DISPONIBLE	257336	4317591
658	ESTRUCTURAS MORENO SL	CL GREGORIO PEREZ	20	NO DISPONIBLE	257297	4317756
659	ESTUDIO CREATIVA C.B.	CL ALCALDE MIGUEL ROMERO	16	NO DISPONIBLE	257382	4317387
660	ESTUDIO LA SERENA 2007 SL	CL LUCAS ALONSO	2	NO DISPONIBLE	257518	4317551
661	ESTUDIO ROSA COELHO E.S.P.J.	CL DONOSO CORTES	2	NO DISPONIBLE	257898	4317116
662	EUROCASA GESTIONES INTEGRALES SL	CL MARCELO MACIAS	7	NO DISPONIBLE	257663	4317471
663	EUROINGENIERIA TECNICA EXTREMEÑA S.L	CL ARROYO	9	NO DISPONIBLE	258109	4317545
664	EUROPIEDRA S.L.	CL MARCELO MACIAS	23	NO DISPONIBLE	257693	4317409
665	EUROPOLIVALENTES SL	AV HERNAN CORTES	180	NO DISPONIBLE	258025	4318124
666	EXCAVACIONES FILIAL S.L	CL SAN BENITO	28	NO DISPONIBLE	257117	4317557
667	EXCAVACIONES LA SIRENA S.L.	CL FELIPE TRIGO SANCHEZ	9	NO DISPONIBLE	257941	4317739
668	EXCAVACIONES RAMOS S.L.	CL TRAVIESAS	13	NO DISPONIBLE	257377	4317253
669	EXCAVACIONES VALDIVIA SL	PS EXTREMADURA	48	NO DISPONIBLE	257101	4317265
670	EXCAVACIONES Y DEMOLICIONES MATA S.L.	CL TRAVIESAS	15	NO DISPONIBLE	257370	4317255
671	EXCAVAOESTE SL	CL JOSE M CALDERON BORRAL	43	NO DISPONIBLE	258473	4317040
672	EXCOTABI CONSTRUCCIONES SL	CL TEIDE	9	NO DISPONIBLE	256862	4317197
673	EXEDI REFORMAS SL	CL CARCHENILLA	19	NO DISPONIBLE	257465	4317427
674	EXPLOTACIONES AGRICOLA HIDALBA SL	AV CHILE	11	NO DISPONIBLE	258185	4317489
675	EXPLOTACIONES AGRICOLAS AGROPINO SL	CL JOSE M CALDERON BORRAL	61	NO DISPONIBLE	258589	4317124
676	EXPLOTACIONES AGRICOLAS GARCIA-GUTIERREZ SL	CL PANADEROS	16	NO DISPONIBLE	257841	4318074
677	EXPLOTACIONES AGRICOLAS L. J. ROMERO SL	CL TIERRA DE BARROS	3	NO DISPONIBLE	256881	4317420
678	EXPLOTACIONES AGRICOLAS PLAZA SL	AV CHILE	16	NO DISPONIBLE	258114	4317426
679	EXPLOTACIONES AGRICOLAS ROMERO GUTIERREZ SL	TR CRUZ RIO	16	NO DISPONIBLE	257832	4318419
680	EXPLOTACIONES AGRICOLAS TAPIA RAPOSO SL	CL LARES	6	NO DISPONIBLE	257552	4317568
681	EXPLOTACIONES CAMPOS DOMINGUEZ SL	CL GARCILASO DE LA VEGA	22	NO DISPONIBLE	258105	4316837
682	EXPLOTACIONES CASTELNOVO SOCIEDAD ANONIMA	CL ENCOMIENDA	8	NO DISPONIBLE	257558	4317366
683	EXPLOTACIONES EL MADRONAL S.L	CL ORIENTE	88	NO DISPONIBLE	258146	4318012
684	EXPLOTACIONES GANADERAS ROSA SL	CM RANCHOS DE LOS	11	NO DISPONIBLE	258151	4318650
685	EXPLOTACIONES GANADERAS Y FORESTALES DE LA SERENA SL	AV HERNAN CORTES	129	NO DISPONIBLE	257993	4317946
686	EXPLOTACIONES ISLA ALTA SL	CL NAVEGANTE JUAN MORCILL	4	NO DISPONIBLE	257983	4317076
687	EXPLOTACIONES NARANJO SL	CL HERRERA	114	NO DISPONIBLE	257910	4317949

Esta es una copia impresa del documento electrónico (Ref: 842183 YDI8J-RA6LI-5FO4M
599A101713 6A48DC52B9E4E38201685EC72D9488E74EE5083E9A962417227 6B43AC01C6AA60D76F2FD82CFDE83F68A5CDCDAAB339601A81EEA5AF77804E8CA12) generada con la aplicación informática Firmadoc. El documento no requiere firmas.
Mediante el código de verificación puede comprobar la validez de la firma electrónica de los documentos firmados en la dirección web: https://sede.villanuevadelaserena.es/portal/noEstatica.do?opc_id=279&ent_id=1&idioma=1

Equipamientos y Servicios Privados						
Nº Elem.	Edificio o Zona	Localización		Teléfono	X	Y
688	EXPLOTACIONES OLIVARES Y GONZALEZ E HIJOS S.L	CL LUJAN	21	NO DISPONIBLE	257813	4317933
689	EXPLOTACIONES PUERTO ROSAL SL	CL MARQUES DE TORRES CABR	8	NO DISPONIBLE	257382	4317690
690	EXTENSION S.C.	CL GABRIEL Y GALAN	3	NO DISPONIBLE	257714	4317637
691	EXTHALIA CONSULTORES SLP	CL HERMANA CARMEN	3	NO DISPONIBLE	257503	4317775
692	EXTREDICON SL	CL SAN BENITO	79	NO DISPONIBLE	257021	4317457
693	EXTREMA LEGAL CONSULTING SL.	CL GRECIA DE	42	NO DISPONIBLE	258495	4317895
694	EXTREMA-HOGAR MULTISERVICIOS SL	CL LUZON	138	NO DISPONIBLE	258196	4318200
695	EXTREMACTUA 2022 SL	CL AUSTRIA DE	2	NO DISPONIBLE	258335	4317999
696	EXTREMADURA ALQUILE UN COCHE SL	PS CASTELAR	25	NO DISPONIBLE	257179	4317385
697	EXTREMADURA DE CABLE S.L	CL SAN BENITO	50	NO DISPONIBLE	257019	4317508
698	EXTREMADURA DISTRIBUCION DE CERVEZAS SOCIEDAD ANONIMA	PL POLIG.INDUS.CAGANCHA	44	NO DISPONIBLE	257377	4317035
699	EXTREMADURA OCHO SL	CL RAMON Y CAJAL	35	NO DISPONIBLE	257648	4317633
700	EXTREMADURA TELECOMUNICACIONES 2020 SL	CL JARA DE LA	18	NO DISPONIBLE	258342	4316827
701	EXTREMADURA VIALTAR SL	PS EXTREMADURA	35	NO DISPONIBLE	257038	4317296
702	EXTREMEÑA DE BIENES E INVERSIONES SL	CL SAN JOSE	2	NO DISPONIBLE	257199	4317424
703	EXTREMEÑA DE EXPLOTACIONES RUSTICAS SL	CL RAMON Y CAJAL	31	NO DISPONIBLE	257626	4317635
704	EXTREMEÑA DE IMPERMEABILIZACIONES SL	PL POLIG.IND.LA BARCA	25	NO DISPONIBLE	258063	4318840
705	EXTREMEÑA DE PREVISION SOCIAL SL	CL RAMON Y CAJAL	9	NO DISPONIBLE	257486	4317671
706	EXTREMEÑA DE QUIMICAS SL	CL TEIDE	31	NO DISPONIBLE	257015	4317184
707	EXTREMEÑA GROWSHOP SL	PL POLIG.INDUS.CAGANCHA	36	NO DISPONIBLE	257353	4316967
708	EXTRENATUR SL	CL ISABEL GALLARDO	6	NO DISPONIBLE	257647	4317191
709	EXTREPRINT VILLANUEVA C.B.	CL RAMON Y CAJAL	10	NO DISPONIBLE	257535	4317638
710	EXTREQUIPA SL	AV CHILE	11	NO DISPONIBLE	258173	4317455
711	EXTREROCA S.L	CL ENCOMIENDA	14	NO DISPONIBLE	257578	4317375
712	F. SEGADOR EXPORT-IMPORT SL	CL CARCHENILLA	14	NO DISPONIBLE	257470	4317406
713	FABRICA DE MUEBLES MADERART SL	PL POLIG.CUNA INDUSTRIAL	10	NO DISPONIBLE	257989	4318645
714	FABRICA DE MUEBLES RINCON S.L.	PL POLIG.IND.LA BARCA	38	NO DISPONIBLE	258154	4318687
715	FARMACIA FERNANDEZ DE LOS RIOS C.B.	CL COLON	43	NO DISPONIBLE	257879	4317310
716	FARMACIA SANZ DE PERALTA C.B.	CL JABATA	11	NO DISPONIBLE	257747	4318333
717	FASHION VILLANUEVA SL	CL LARES	6	NO DISPONIBLE	257551	4317560
718	FEDEGORA C.B.	CL VIRIATO	65	NO DISPONIBLE	257832	4317261
719	FEDERACION DE ASOCIACIONES DE PERSONAS CON DIABETES DE EXTREMADURA	CL ESPRONCEDA	9	NO DISPONIBLE	257723	4317722
720	FERANMARSAN SL	AV HERNAN CORTES	198	NO DISPONIBLE	258020	4318188
721	FERJOA SL	CL COLON	19	NO DISPONIBLE	257833	4317404
722	FERNANDEZ Y CAMUNAS S.L.	CL PEDRO MUÑOZ RUIZ	11	NO DISPONIBLE	257794	4318944
723	FERNANDEZ Y OBRAS SL	CL LUZON	41	NO DISPONIBLE	258181	4317805
724	FERRALLA FUERTEVENTURA SL	CL DONANA	26	NO DISPONIBLE	256948	4317334
725	FINCA LA CERCONA SL	CL LUCAS ALONSO	7	NO DISPONIBLE	257552	4317517

Esta es una copia impresa del documento electrónico (Ref: 842183 YDI8J-RA6LI-5FO4M
599A101713 6A48DC52B9E4E38201685EC72D9488E74EE5083E9A962417227 6B43AC01C6AA60D76F2FD82CFDE83F68A5CDCDAAB339601A81EEA5AF77804E8CA12) generada con la aplicación informática Firmadoc. El documento no requiere firmas.
Mediante el código de verificación puede comprobar la validez de la firma electrónica de los documentos firmados en la dirección web: https://sede.villanuevadelaserena.es/portal/noEstatica.do?opc_id=279&ent_id=1&idioma=1

Equipamientos y Servicios Privados						
Nº Elem.	Edificio o Zona	Localización		Teléfono	X	Y
726	FIRM-CUB S.L	CL DONOSO CORTES	57	NO DISPONIBLE	258104	4317328
727	FIRMES Y CUBIERTAS SL	CL DONOSO CORTES	59	NO DISPONIBLE	258110	4317333
728	FITO-DELGADO SL	CL VALDIVIA	6	NO DISPONIBLE	257994	4317589
729	FLORENCIO MERA SEGADOR S.L.	CR C-520 A DON BENITO	6	NO DISPONIBLE	257297	4317162
730	FOA GLOBAL SL	CL DONANA	34	NO DISPONIBLE	256987	4317331
731	FOMENTO OVINO EXTREMEÑO S.A.T.	PL POLIG.INDUS.CAGANCHA	42	NO DISPONIBLE	257441	4316905
732	FONCAL VILLANOVENSE SL	CL BRAVO MURILLO	98	NO DISPONIBLE	257908	4318414
733	FONTANERIA E INSTALACIONES HNOS. DIAZ SL	CL CRUZ RIO	97	NO DISPONIBLE	257869	4318320
734	FONTANERIA GALLARDO S.L.	PL POLIG.INDUS.CAGANCHA	42	NO DISPONIBLE	257426	4316891
735	FONTANERIA Y SANEAMIENTOS EXTREMEÑOS SL	CL MIRAFLORES	136	NO DISPONIBLE	258073	4318264
736	FOOTBALL MENA SL	AV HERNAN CORTES	150	NO DISPONIBLE	258033	4317978
737	FORBOX CONSULTORES SL	CL CONDE CARTAGENA	19	NO DISPONIBLE	257530	4317830
738	FORESTAL VILLANOVENSE S.L.	CL DUQUE	27	NO DISPONIBLE	257867	4318173
739	FOREX 97 S.L	AV HERNAN CORTES	137	NO DISPONIBLE	257993	4317969
740	FORT SUR 94 S.L.	CL MAGACELA	8	NO DISPONIBLE	257585	4317374
741	FRAGOSO AYUSO S.L	CL CHIPRE DE	9	NO DISPONIBLE	258748	4317730
742	FRANCISCO GOMEZ E HIJOS SL	CL SAN BENITO	81	NO DISPONIBLE	257012	4317454
743	FRANCISCO LUQUE CABEZAS SL	AV CONQUISTADORES	25	NO DISPONIBLE	257315	4318145
744	FRANCISCO LUQUE HURTADO E HIJOS SL	PZ SAGRADO CORAZON DE JES	6	NO DISPONIBLE	257492	4317223
745	FROM BACKSTAGE MUSIC A.I.E	CL ELOY GONZALO	80	NO DISPONIBLE	258335	4317303
746	FRUTAS ANGELENO SL	CL CASTILLO DE LA ENCOMIE	96	NO DISPONIBLE	258259	4318144
747	FRUTAS DIEZ DE ZURBARAN SL	CL LOPEZ AYALA	19	NO DISPONIBLE	257655	4317736
748	FRUTAS HERMANOS TAPIA SOCIEDAD LIMITADA	PS CASTELAR	7	NO DISPONIBLE	257050	4317452
749	FRUTAS MORAGA LOZANO SL	CL MAGACELA	10	NO DISPONIBLE	257582	4317365
750	FRUTAS NOEMA SL	CL ORIENTE	99	NO DISPONIBLE	258112	4318021
751	FRUTAS QUERCUS SL	CL LUCAS ALONSO	10	NO DISPONIBLE	257532	4317475
752	FRUTAS RAMOS BENITEZ SL	CL ORIENTE	83	NO DISPONIBLE	258115	4317967
753	FRUTAS SUMMA SL	CL SAN MIGUEL	121	NO DISPONIBLE	258228	4318143
754	FRUTAS TAPIA GARCIA SL	AV HERNAN CORTES	81	NO DISPONIBLE	257993	4317661
755	FRUTAS THALIA E HIDALGO SL	PS EXTREMADURA	53	NO DISPONIBLE	257124	4317290
756	FRUTICOLA BORRASCA SL	CL TRAVIESAS	11	NO DISPONIBLE	257384	4317253
757	FRUTICOLA EL FREIXIAL SL	CL SANTA EULALIA	13	NO DISPONIBLE	257361	4317508
758	FRUTICOLA LOS VENTOSOS SL	CL VIRIATO	64	NO DISPONIBLE	257815	4317245
759	FUENTES Y G. DE LEON C.B.	CL VIRIATO	35	NO DISPONIBLE	257779	4317378
760	FUNDACION JOSE MANUEL CALDERON BORRALLO	CL LOPEZ AYALA	44	NO DISPONIBLE	257660	4317821
761	G & A FRUIT SL	CL DONANA	7	NO DISPONIBLE	256964	4317368
762	G.A.T. ELECTRICIDAD S.L.	CL POCILLO	15	NO DISPONIBLE	257551	4317943
763	GABINETE DE SANIDAD MEDIOAMBIENTAL SL	CL HABA LA	33	NO DISPONIBLE	257498	4317299
764	GALA Y CARMONA CB	PL POLIG.IND.LA BARCA	31	NO DISPONIBLE	258116	4318779
765	GALA Y CARMONA SL	CM MAGACELA	12	NO DISPONIBLE	258011	4316948
766	GALERIAS SONIA S.L.	CL PAISES BAJOS DE LOS	7	NO DISPONIBLE	258727	4317536

Esta es una copia impresa del documento electrónico (Ref: 842183 YDI8J-RA6LI-5FO4M
599A101713 6A48DC52B9E4E38201685EC72D9488E74EE5083E9A962417227 6B43AC01C6AA60D76F2FD82CFDE83F68A5CDCDAAB339601A81EEA5AF77804E8CA12) generada con la aplicación informática Firmadoc. El documento no requiere firmas.
Mediante el código de verificación puede comprobar la validez de la firma electrónica de los documentos firmados en la dirección web: https://sede.villanuevadelaserena.es/portal/noEstatica.do?opc_id=279&ent_id=1&idioma=1

Esta es una copia impresa del documento electrónico (Ref: 842183 YDI8J-RA6LI-5FO4M
599A101713 6A48DC52B9E4E38201685EC72D9488E74EE5083E9A962417227 6B43AC01C6AA60D76F2FD82CFDE83F68A5CDCDAAB339601A81EEA5AF77804E8CA12) generada con la aplicación informática Firmadoc. El documento no requiere firmas.
Mediante el código de verificación puede comprobar la validez de la firma electrónica de los documentos firmados en la dirección web: https://sede.villanuevadelaserena.es/portal/noEstatica.do?opc_id=279&ent_id=1&idioma=1

Equipamientos y Servicios Privados

Nº Elem.	Edificio o Zona	Localización		Teléfono	X	Y
767	GALPE SECAEX S.L.	PL POLIG.CUNA INDUSTRIAL	26	NO DISPONIBLE	258084	4318615
768	GARCIA DE LEON SEGADOR S.L.L	CL PEDRO MUÑOZ RUIZ	1	NO DISPONIBLE	257772	4318793
769	GARCIA PAJUELO SL	CL NAVEGANTE JUAN MORCILL	38	NO DISPONIBLE	258138	4317217
770	GARCIA Y ZAVARCE SL	CL CONCEPCION	15	NO DISPONIBLE	257759	4317483
771	GAS LA SERENA SOCIEDAD ANONIMA	PZ ESPAÑA	9	NO DISPONIBLE	257412	4317596
772	GAT TOPOGRAFIA S.L.	CL REPUBLICA CHECA DE LA	3	NO DISPONIBLE	258729	4317650
773	GEBENJO SL	CL ARIAS MONTANO	57	NO DISPONIBLE	258150	4317132
774	GESAYUDEX SL	CL VALDIVIA	61	NO DISPONIBLE	257940	4317853
775	GESPROEMSA S.L.	CL SUECIA DE	11	NO DISPONIBLE	258747	4317572
776	GEST FRUIT C.B.	AV HERNAN CORTES	147	NO DISPONIBLE	257987	4318013
777	GESTION DE INVERSIONES DEL GUADIANA SL	CL BARCA LA	1	NO DISPONIBLE	258010	4318437
778	GESTION FNC SL	CL SIERRA NEVADA	15	NO DISPONIBLE	256818	4317236
779	GESTIONES COMERCIALES MOCI C.B.	PQ CONSTITUCION	2	NO DISPONIBLE	257493	4317624
780	GESTIONES FINANCIERAS BADAJOZ VILLANUEVA SL	CL CONVENTUAL	31	NO DISPONIBLE	257843	4317429
781	GESTIONSA SL	CL ANTONIO GUISADO TAPIA	45	NO DISPONIBLE	258421	4317204
782	GESTROMEX EXTREMADURA SL	CL MATIAS CORTES	1	NO DISPONIBLE	257380	4317850
783	GIL PINEDA S.L.	CL MIRAFLORES	87	NO DISPONIBLE	258049	4318120
784	GLOBAL ENTERPRISE BUSINESS SL	CL SANTA TERESA	11	NO DISPONIBLE	257587	4317176
785	GOMEZ CORONEL Y RUIZ DE LA SERNA CORREDURIA DE SEGUROS SL	CL VIRIATO	18	NO DISPONIBLE	257694	4317467
786	GOMEZ LEON CB	CL JABATA	7	NO DISPONIBLE	257762	4318328
787	GOMEZ Y FERNANDEZ ABOGADOS C.B.	AV CONQUISTADORES	4	NO DISPONIBLE	257234	4318116
788	GONZALEZ CASALLO SL	CL MANZANEDO	18	NO DISPONIBLE	257606	4317824
789	GONZALEZ D.A.V. AUTOMOVILES S.L.	AV HERNAN CORTES	180	NO DISPONIBLE	258025	4318118
790	GONZALEZ MARTIN MORA MARIA JUANA 002387412T SLNE	CL TENTUDIA	1	NO DISPONIBLE	256950	4317323
791	GONZALEZ MEJIAS ARIDOS SL	CL CARRERA LA	1	NO DISPONIBLE	257289	4317714
792	GONZALEZ MOLTO SOCIEDAD ANONIMA LABORAL	AV HERNAN CORTES	39	NO DISPONIBLE	257919	4317362
793	GONZALEZ MORENO E HIJOS C.B.	CL ANTONIO DE MAURA	17	NO DISPONIBLE	257597	4317482
794	GRACE EXPORT IMPORT SL	AV CHILE	14	NO DISPONIBLE	258103	4317421
795	GRANITOS EL MOLAR S.L	CL LOPEZ AYALA	8	NO DISPONIBLE	257698	4317670
796	GRANITOS ESTEBAN MERA S.L	CL ESPRONCEDA	2	NO DISPONIBLE	257684	4317720
797	GRANITOS Y MARMOLES-CACERES S.L.	CL DONANA	12	NO DISPONIBLE	256871	4317340
798	GREISOR RESIDUOS INDUSTRIALES S.L	PL POLIG.CUNA INDUSTRIAL	20	NO DISPONIBLE	258025	4318695
799	GREISOR SL	PL POLIG.CUNA INDUSTRIAL	15	NO DISPONIBLE	257991	4318686
800	GRUAS ROMERO SOCIEDAD LIMITADA	CM MAGACELA	35	NO DISPONIBLE	258019	4317040
801	GRUASVISE S.L	CL LUCAS ALONSO	9	NO DISPONIBLE	257555	4317506
802	GRUPO ADS EXTREMADURA SL	CL BUENAVISTA	79	NO DISPONIBLE	257830	4318208
803	GRUPO CHAMIZO VILLANOVENSE SL	PL POLIG.IND.LA BARCA	10	NO DISPONIBLE	257963	4319035

Equipamientos y Servicios Privados						
Nº Elem.	Edificio o Zona	Localización		Teléfono	X	Y
804	GRUPO DE EXPLOTACIONES VEGAS DE EL TORVISCAL S.A.	CL HABA LA	4	NO DISPONIBLE	257486	4317483
805	GRUPO DE INGENIERIA PARA EL DESARROLLO DE INICIATIVAS EMPRESARIALES SL	PQ CONSTITUCION	10	NO DISPONIBLE	257462	4317478
806	GRUPO FAMILIA CABEZAS SL	AV HERNAN CORTES	188	NO DISPONIBLE	258022	4318152
807	GRUPO HUALLAGA SL	PS CASTELAR	11	NO DISPONIBLE	257078	4317435
808	GRUPO MARMOVER S.L	AV CONQUISTADORES	29	NO DISPONIBLE	257262	4318200
809	GRUPO ROBLES VVA DE LA SERENA SL	AV HERNAN CORTES	8	NO DISPONIBLE	257802	4317184
810	GRUPO SAN FRANCISCO DEL TORVISCAL SL	CL LARES	6	NO DISPONIBLE	257561	4317580
811	GUIBUTRANS SL	CL ANTONIO GONZALEZ HABA	12	NO DISPONIBLE	257632	4318276
812	GUISADO DIEGUEZ SL	AV SAN FRANCISCO	43	NO DISPONIBLE	257880	4317547
813	GUTIERREZ DE TENA AGRO SL	CL ZURBARAN	10	NO DISPONIBLE	257405	4317451
814	HABITAT RECURSO NATURAL SL	CL ISABEL GALLARDO	1	NO DISPONIBLE	257661	4317215
815	HEREDEROS DE CONCEPCION GONZALEZ MURILLO HERENCIA YACENTE	CL RAMON Y CAJAL	3	NO DISPONIBLE	257478	4317666
816	HERENCIA YACENTE D MANUEL PAJUELO SANCHEZ	CL LUZON	53	NO DISPONIBLE	258179	4317853
817	HERENCIA YACENTE DONA DOLORES BUENO CASAS	CL CONDE CARTAGENA	1	NO DISPONIBLE	257432	4317801
818	HERMANOS ACEDO BENITEZ C.B.	CL SANTA EULALIA	20	NO DISPONIBLE	257331	4317486
819	HERMANOS BENITEZ CANO C.B.	CL RAMON Y CAJAL	21	NO DISPONIBLE	257569	4317657
820	HERMANOS BERMEJO GONZALEZ C.B.	CL ANTONIO DE MAURA	19	NO DISPONIBLE	257603	4317489
821	HERMANOS CUADRADO DAVILA SLL	CL SANTO CRISTO	3	NO DISPONIBLE	257522	4317530
822	HERMANOS GABE 2002 SL	CL FELIPE TRIGO SANCHEZ	66	NO DISPONIBLE	258231	4317741
823	HERMANOS GARCIA LOZANO C.B.	CL GARCILASO DE LA VEGA	1	NO DISPONIBLE	258082	4316923
824	HERMANOS GILGADO GALAN C.B.	AV SAN FRANCISCO	49	NO DISPONIBLE	257909	4317535
825	HERMANOS GUERRERO VIZUETE S.L	CL NAVEGANTE JUAN PATINO	26	NO DISPONIBLE	257988	4317273
826	HERMANOS MERA BORRASCA C.B.	CL ESPRONCEDA	5	NO DISPONIBLE	257705	4317731
827	HERMANOS MUÑOZ RODRIGUEZ AUTOMOVILES SL	AV HERNAN CORTES	229	NO DISPONIBLE	257929	4318441
828	HERMANOS RAMOS CARMONA C.B.	AV SAN FRANCISCO	36	NO DISPONIBLE	258012	4317458
829	HERMANOS TAPIA RAPOSO SL	CL LARES	6	NO DISPONIBLE	257552	4317578
830	HI&CA TELEMATICA SL	CL MAGACELA	9	NO DISPONIBLE	257617	4317413
831	HIDALGO RENCO C.B.	CL RAMON Y CAJAL	17	NO DISPONIBLE	257549	4317657
832	HIDI ASESOREX S.L	CL JUDERIA	37	NO DISPONIBLE	257055	4317723
833	HIGINIO NARANJO SOCIEDAD ANONIMA	CL LUZON	46	NO DISPONIBLE	258227	4317806
834	HIJAS DE SAN JOSE	CL GOMEZ MARIN	7	NO DISPONIBLE	257633	4317693
835	HIJO DE VALENTIN REBOLLO SOCIEDAD LIMITADA	CL HABA LA	9	NO DISPONIBLE	257514	4317456
836	HIJOS DE PEDRO PAREJO Y PAREJO SA	CL PARDO	58	NO DISPONIBLE	256847	4317709
837	HIMAR TECHNOLOGY SL	AV CHILE	11	NO DISPONIBLE	258202	4317464
838	HISPANO LUSA DE ENERGIAS SL	PQ CONSTITUCION	9	NO DISPONIBLE	257472	4317485
839	HISPANO LUSA DEL NEUMATICO SL	CL BARCA LA	3	NO DISPONIBLE	258028	4318443

Esta es una copia impresa del documento electrónico (Ref: 842183 YDI8J-RA6LI-5FO4M
599A101713 6A48DC52B9E4E38201685EC72D9488E74EE5083E9A962417227 6B43AC01C6AA60D76F2FD82CFDE83F68A5CDCDAAB339601A81EEA5AF77804E8CA12) generada con la aplicación informática Firmadoc. El documento no requiere firmas.
Mediante el código de verificación puede comprobar la validez de la firma electrónica de los documentos firmados en la dirección web: https://sede.villanuevadelaserena.es/portal/noEstatica.do?opc_id=279&ent_id=1&idioma=1

Esta es una copia impresa del documento electrónico (Ref: 842183 YDI8J-RA6LI-5FO4M
599A101713 6A48DC52B9E4E38201685EC72D9488E74EE5083E9A962417227 6B43AC01C6AA60D76F2FD82CFDE83F68A5CDCDAAB339601A81EEA5AF77804E8CA12) generada con la aplicación informática Firmadoc. El documento no requiere firmas.
Mediante el código de verificación puede comprobar la validez de la firma electrónica de los documentos firmados en la dirección web: https://sede.villanuevadelaserena.es/portal/noEstatica.do?opc_id=279&ent_id=1&idioma=1

Equipamientos y Servicios Privados						
Nº Elem.	Edificio o Zona	Localización		Teléfono	X	Y
840	HNOS FERNANDEZ OREJUDO PAREJO C.B.	CL OCCIDENTE	9	NO DISPONIBLE	256874	4317741
841	HNOS. HERRANZ CATALINA S.L.	PL POLIG.CUNA INDUSTRIAL	25	NO DISPONIBLE	258065	4318617
842	HOMOLOGA2 ITV SL	CL MAGACELA	61	NO DISPONIBLE	257757	4317199
843	HOMOLOGACION DE INDUSTRIAS CARNICAS Y ALIMENTARIAS EXTREMEÑAS S.L.	CL SAN MIGUEL	118	NO DISPONIBLE	258235	4318109
844	HOMOLOGACIONES INDUSTRIALES AGROALIMENTARIAS S.L.	CL SAN MIGUEL	109	NO DISPONIBLE	258170	4318124
845	HORNILEZA SL	CL RAMON Y CAJAL	1	NO DISPONIBLE	257457	4317670
846	HORRILLO MONTERO SL	CL VALDIVIA	15	NO DISPONIBLE	257948	4317644
847	HORRILLO PEREZ SL	CL CARLOS SANTAMARIA	4	NO DISPONIBLE	257527	4317230
848	HOSTELERIA CALMA SL	CL ALONSO MUÑOZ	3	NO DISPONIBLE	257581	4317573
849	HOSTELERIA DIJEFENIX SL	CL CONCEPCION	3	NO DISPONIBLE	257695	4317435
850	HOSTELERIA EL EMIGRANTE SA	CL SALSIPUEDES	7	NO DISPONIBLE	257775	4317624
851	HOSTELERIA TOLEDO DIAZ SL	CL ROMERO DEL	1	NO DISPONIBLE	258281	4316867
852	HOSTELSON ENTIDAD SIN PERSONALIDAD JURIDICA	CL ARIAS MONTANO	64	NO DISPONIBLE	258214	4317049
853	HOTEL CONVENTO LA VISITACION SL	CL GABRIEL Y GALAN	5	NO DISPONIBLE	257718	4317643
854	HOTEL GARDEN PARK SERENA SL	AV CHILE	42	NO DISPONIBLE	258268	4317368
855	HOTEL RURAL LA CASA DEL PANADERO SA	CL LOPEZ AYALA	18	NO DISPONIBLE	257686	4317715
856	HURRYAPP SOLUCIONES INTEGRALES DE COMUNICACION SL	CL ISABEL GALLARDO	17	NO DISPONIBLE	257703	4317169
857	IBER AQUA INGENIERIA Y SERVICIOS S.L	CL BARCA LA	13	NO DISPONIBLE	258024	4318454
858	IBERAGRO GLOBAL SL	PL POLIG.CUNA INDUSTRIAL	5	NO DISPONIBLE	257952	4318737
859	IBERICA MADERERA ATLANTICA 2007 SL	PL POLIG.IND.LA BARCA	11	NO DISPONIBLE	257950	4319027
860	IBERSERENA S.L	CL CONCEPCION	21	NO DISPONIBLE	257778	4317494
861	IBERSOL ELECTRICIDAD SOLAR IBERICA SOCIEDAD LIMITADA	CL OLIVAR	3	NO DISPONIBLE	257808	4317589
862	IMPACT DESIGN S.L.	CL MATIAS CORTES	9	NO DISPONIBLE	257419	4317892
863	IMPERMEABILIZACION Y MONTAJES EXTREMEÑOS SL	CL TEIDE	19	NO DISPONIBLE	256937	4317190
864	IMPOR EXTREMADURA 4 POR 4 S.L	AV HERNAN CORTES	202	NO DISPONIBLE	258019	4318203
865	IMPORT-EXPORT MUSAN 2010 SL	AV CONQUISTADORES	27	NO DISPONIBLE	257269	4318155
866	IMPRENTA ESCRIBANO C.B.	CL ENCOMIENDA	12	NO DISPONIBLE	257570	4317370
867	IMTEX CYD SL	PL POLIG.INDUS.CAGANCHA	42	NO DISPONIBLE	257464	4316955
868	INFINITO DIGITAL SL	AV SAN FRANCISCO	20	NO DISPONIBLE	257880	4317516
869	INFORMATICA LA SERENA S.L.	CL HERRERA	4	NO DISPONIBLE	257912	4317549
870	INFORMATICA VEGAS ALTAS S.L	CL GOMEZ MARIN	17	NO DISPONIBLE	257671	4317652
871	INFRAESTRUCTURAS DE ENERGIAS RENOVABLES SL	CL CARCHENILLA	16	NO DISPONIBLE	257484	4317402
872	INGENIERIA PROYECTOS Y OBRAS JUAN MATEOS SL	CL DONANA	30	NO DISPONIBLE	256962	4317333
873	INGENIERIA Y CONSTRUCCIONES INGEVILLAS SL	AV HERMANDAD SANTIAGO APO	5	NO DISPONIBLE	257324	4318114
874	INICIATIVAS DE MARKETING Y COMERCIO ELECTRONICO SL	CL ESTRELLA	28	NO DISPONIBLE	257739	4317947

Equipamientos y Servicios Privados						
Nº Elem.	Edificio o Zona	Localización		Teléfono	X	Y
875	INIESTA TAPIA SL	CL VIRIATO	6	NO DISPONIBLE	257704	4317535
876	INMOBILIARIA GESTION Y SERVICIOS INTRESSOL SL	CL GABRIEL Y GALAN	9	NO DISPONIBLE	257723	4317651
877	INMOBILIARIA PUERTA DE LA SERENA S.A.	CL CASTELNOVO	7	NO DISPONIBLE	257459	4317931
878	INMOBILIARIA VEGAS ALTAS SOCIEDAD ANONIMA	CL VIRGEN DE GUADALUPE	4	NO DISPONIBLE	257443	4317683
879	INMUEBLES CORPAL Y ASOCIADOS S.L.	CL SAN BENITO	7	NO DISPONIBLE	257279	4317595
880	INNOVACON SL	CL RAMON Y CAJAL	30	NO DISPONIBLE	257623	4317611
881	INPROMAT 2010 SL	PS EXTREMADURA	27	NO DISPONIBLE	256995	4317300
882	INSAT ELECTRONICA S.L	PL POLIG.INDUS.CAGANCHA	17	NO DISPONIBLE	257265	4317094
883	INSE SL	CL LOPEZ AYALA	21	NO DISPONIBLE	257653	4317742
884	INSMONSAT S.L.	AV CHILE	11	NO DISPONIBLE	258196	4317447
885	INSTITUTO HISPANO LUSO MULTIENSENANZAS S.L	CL ALCANTARA	8	NO DISPONIBLE	257035	4317556
886	INTAEX CONSULTORES S.L. UTE	CL SAN MIGUEL	129	NO DISPONIBLE	258270	4318152
887	INTAEX CONSULTORES S.L.L	CL SAN MIGUEL	119	NO DISPONIBLE	258223	4318142
888	INTERBIOMASA SL	CL CLAVEL	2	NO DISPONIBLE	257295	4317532
889	INVERGEST FLORES LUIS SL	PZ PASADERAS DE LAS	1	NO DISPONIBLE	257617	4317579
890	INVERSIONES BELAN SL	CL COLON	15	NO DISPONIBLE	257834	4317415
891	INVERSIONES CARPE Y MORENO SL	CL EUGENIO HERMOSO	23	NO DISPONIBLE	257676	4318288
892	INVERSIONES G ROBLES 2025 SL	CL MAGACELA	59	NO DISPONIBLE	257753	4317206
893	INVERSIONES HOSTELERAS DE EXTREMADURA PEREZ CASANOVA SL	PL POLIG.CUNA INDUSTRIAL	6	NO DISPONIBLE	257957	4318719
894	INVERSIONES HOSTELERAS DE LA SERENA S.L	AV HERNAN CORTES	79	NO DISPONIBLE	258014	4317656
895	INVESTMENTS AND SUSTAINABILITY RAMOS SANTOS SL	CL ORIENTE	26	NO DISPONIBLE	258162	4317770
896	IPAG MANTENIMIENTO SL	CL DONANA	1	NO DISPONIBLE	256838	4317380
897	IRDIN AUTOMOTIVE SL	CL NAVEGANTE JUAN PATINO	70	NO DISPONIBLE	258123	4317382
898	IRRIAPP SL	CL CARRERA LA	5	NO DISPONIBLE	257314	4317703
899	ISLANTILLA PARKINGS S.L	CL LOPEZ AYALA	26	NO DISPONIBLE	257670	4317754
900	J.A. COMUNICACIONES TELEFONICA E INFORMATICA S.L	AV HERNAN CORTES	67	NO DISPONIBLE	258004	4317533
901	JABATA DESARROLLO SL	CL BRAVO MURILLO	67	NO DISPONIBLE	257770	4318322
902	JAVIER BARRAGAN E HIJOS S.L	PS CASTELAR	27	NO DISPONIBLE	257196	4317352
903	JENFRUIT SL	CL MONFRAGÜE	6	NO DISPONIBLE	257118	4317252
904	JESUS ADAME ASESORES JURIDICOS C.B.	PQ CONSTITUCION	3	NO DISPONIBLE	257496	4317613
905	JINXIN S.L	AV HERNAN CORTES	67	NO DISPONIBLE	257990	4317501
906	JJA ASESORES Y CONSULTORES JURIDICOS SL	CL VIRIATO	20	NO DISPONIBLE	257700	4317458
907	JK FAMILY BUSINESS SL	CL DONOSO CORTES	82	NO DISPONIBLE	258190	4317349
908	JL FREEZE SPAIN SL	AV HERNAN CORTES	88	NO DISPONIBLE	258047	4317680
909	JOMAES DELIVERY SL	CL LARES	6	NO DISPONIBLE	257538	4317559
910	JOPECHE SL	CL GOMEZ MARIN	12	NO DISPONIBLE	257620	4317671
911	JOSE CABANILLAS E HIJOS CDAD. BIENES	AV HERNAN CORTES	187	NO DISPONIBLE	257978	4318166
912	JOSE CARMONA E HIJOS S.L.	CL ORIENTE	153	NO DISPONIBLE	258098	4318250

Esta es una copia impresa del documento electrónico (Ref: 842183 YDI8J-RA6LI-5FO4M
599A101713 6A48DC52B9E4E38201685EC72D9488E74EE5083E9A962417227 6B43AC01C6AA60D76F2FD82CFDE83F68A5CDCDAAB339601A81EEA5AF77804E8CA12) generada con la aplicación informática Firmadoc. El documento no requiere firmas.
Mediante el código de verificación puede comprobar la validez de la firma electrónica de los documentos firmados en la dirección web: https://sede.villanuevadelaserena.es/portal/noEstatica.do?opc_id=279&ent_id=1&idioma=1

Equipamientos y Servicios Privados						
Nº Elem.	Edificio o Zona	Localización		Teléfono	X	Y
913	JOYERIA ELDI SOCIEDAD LIMITADA	CL SANTA EULALIA	5	NO DISPONIBLE	257362	4317532
914	JTRG CALZADOS TOGA SL	CL CONVENTUAL	6	NO DISPONIBLE	257723	4317300
915	JUAN CARLOS CUADRADO LORO S.L	AV CHILE	12	NO DISPONIBLE	258098	4317434
916	JUAN HIDALGO E HIJOS S.L.	CR C-520 A DON BENITO	4	NO DISPONIBLE	257332	4317170
917	JUAN JOSE ORTIZ SL	PZ CONQUISTADORES	26	NO DISPONIBLE	257210	4317985
918	JUAN MANUEL LEON SANCHEZ S.L	CL LUZON	4	NO DISPONIBLE	258265	4317518
919	JUDICIAL IBERICA S.L.	PQ CONSTITUCION	14	NO DISPONIBLE	257396	4317502
920	JULIO MORENO PEREZ SL	CL FEDERICO MADRAZO	13	NO DISPONIBLE	258255	4316943
921	JYA FOTOVOLTAICA SL	CL CONVENTUAL	38	NO DISPONIBLE	257940	4317445
922	JYA GLOBAL AND SERVICES SL	AV SAN FRANCISCO	40	NO DISPONIBLE	258030	4317459
923	KEEP ON WORKING KAPITAL SL	CL CARLOS SANTAMARIA	11	NO DISPONIBLE	257558	4317275
924	KO-LINE DENTAL CRAFTERS SL	AV HERNAN CORTES	12	NO DISPONIBLE	257826	4317192
925	KOLINE PROPERTIES SL	CL LARES	7	NO DISPONIBLE	257578	4317605
926	KOLINE SHOP SL	CL LARES	11	NO DISPONIBLE	257609	4317601
927	LA EXTREMEÑA DE APUESTAS SL	CL ALONSO MUÑOZ	4	NO DISPONIBLE	257557	4317543
928	LA GIRALDA DE JAVI SL	PZ PASADERAS DE LAS	6	NO DISPONIBLE	257703	4317628
929	LA JARANA C.B.	CM MAGACELA	17	NO DISPONIBLE	257885	4317134
930	LA MADERA HECHA ARTE S.L	CL LUJAN	3	NO DISPONIBLE	257820	4317858
931	LA ROPERA INVERSIONES SL	CL ALCALDE MIGUEL ROMERO	19	NO DISPONIBLE	257442	4317356
932	LA SERENA 2007 SL	CL SANTIAGO	22	NO DISPONIBLE	257471	4318028
933	LA SIRENITA GUAY SL	AV CONQUISTADORES	26	NO DISPONIBLE	257297	4318143
934	LA SUERTE PG SL.	CL NAZARENO	3	NO DISPONIBLE	257400	4317749
935	LA TIENDA DE LUPE S.L	AV MAYAS DE LAS	1	NO DISPONIBLE	258016	4318422
936	LA TINAJA C.B.	UR PINOS LOS	2	NO DISPONIBLE	256842	4317423
937	LABORATORIO EXTREMEÑO DE ACUSTICA S.L	AV HERNAN CORTES	176	NO DISPONIBLE	258026	4318104
938	LAFIGEST ASESORIA S.C.	CL SIERRA NEVADA	13	NO DISPONIBLE	256819	4317244
939	LAMORAK CONSULTING SL	PZ SAGRADO CORAZON DE JES	2	NO DISPONIBLE	257495	4317283
940	LARES MODISTERIA SL	AV HERNAN CORTES	178	NO DISPONIBLE	258025	4318111
941	LBJB ASOCIADOS SL	AV CHILE	6	NO DISPONIBLE	258073	4317450
942	LEO C.B.	CM MAGACELA	21	NO DISPONIBLE	257928	4317102
943	LEOFIC PAPER SL	CL OLIVO GORDO	41	NO DISPONIBLE	257196	4317440
944	LIBRERIA CHISCANO S.L	CL OLIVAR	4	NO DISPONIBLE	257830	4317582
945	LIBRESENDA E.S.P.J.	CL ANTONIO DE MAURA	6	NO DISPONIBLE	257530	4317402
946	LIMITLESS PARTNERS VILLANUEVA SL.	CL TEIDE	35	NO DISPONIBLE	257030	4317183
947	LIMPIEZAS Y MANTENIMIENTO MICAELA SL	CL CRUZ	17	NO DISPONIBLE	257767	4317889
948	LINEAS COSMOPOLITAN SL	PZ CONQUISTADORES	2	NO DISPONIBLE	257311	4317882
949	LINEAS EXTREMEÑAS SLL	PZ CONQUISTADORES	1	NO DISPONIBLE	257324	4317886
950	LOBO CARS DESING SL	CL HUERTO	29	NO DISPONIBLE	257669	4317873
951	LOGISTICA DE REPARTOS EXTREMEÑOS S.L.	PL POLIG.CUNA INDUSTRIAL	21	NO DISPONIBLE	258034	4318677
952	LOGISTICA FINANCIERA FNP IMPORT-EXPORT SL	CL CARRERA LA	23	NO DISPONIBLE	257456	4317727
953	LOGOPEDIA GER SLP	CL JOSE GALLARDO	17	NO DISPONIBLE	257658	4317135
954	LOPRE EXTREMADURA SL	CL LUZON	142	NO DISPONIBLE	258194	4318214

Esta es una copia impresa del documento electrónico (Ref: 842183 YDI8J-RA6LI-5FO4M
599A101713 6A48DC52B9E4E38201685EC72D9488E74EE5083E9A962417227 6B43AC01C6AA60D76F2FD82CFDE83F68A5CDCDAAB339601A81EEA5AF77804E8CA12) generada con la aplicación informática Firmadoc. El documento no requiere firmas.
Mediante el código de verificación puede comprobar la validez de la firma electrónica de los documentos firmados en la dirección web: https://sede.villanuevadelaserena.es/portal/noEstatica.do?opc_id=279&ent_id=1&idioma=1

Equipamientos y Servicios Privados						
Nº Elem.	Edificio o Zona	Localización		Teléfono	X	Y
955	LOS ALAMOS NEGROS S.L.	CL VIRGEN DE GUADALUPE	3	NO DISPONIBLE	257416	4317678
956	LOVE & BEAUTY SALON C.B.	CL MARTIRES	1	NO DISPONIBLE	257091	4317553
957	LOZANO ABAD S.L.	PS EXTREMADURA	46	NO DISPONIBLE	257083	4317267
958	LOZANO CLIMATIZACION SL	AV SAN FRANCISCO	51	NO DISPONIBLE	257914	4317533
959	LUBRICANTES 2000 S.L	CL NAVEGANTE JUAN MORCILL	95	NO DISPONIBLE	258281	4317373
960	LUIS CALDERON RAYEGO SL	CL FELIPE TRIGO SANCHEZ	78	NO DISPONIBLE	258271	4317750
961	LUJO DE DETALLES ESPJ	CL GRECIA DE	43	NO DISPONIBLE	258501	4317926
962	LUSITANIA CAPITAL SL	CL ORIENTE	36	NO DISPONIBLE	258157	4317812
963	LYNX AND BIRDING -FINCA EL BARRIAL- EXTREMADURA SL	CL CRUZ RIO	129	NO DISPONIBLE	257950	4318400
964	M. DAVILA E HIJOS SL	CL CONDE CARTAGENA	23	NO DISPONIBLE	257517	4317852
965	MAJUAN PENA RAMIRO SL	CL VADILLO	11	NO DISPONIBLE	257256	4317680
966	MANA EXTREMEÑA SL	CL RAMON Y CAJAL	19	NO DISPONIBLE	257559	4317661
967	MANDUKAR GASTRO SL	PZ ESPAÑA	5	NO DISPONIBLE	257411	4317656
968	MANHATTANEVOLUTIONAGAIN SL	CL LARES	13	NO DISPONIBLE	257617	4317599
969	MANOFRUEX SL	CL MIRAFLORES	88	NO DISPONIBLE	258076	4318089
970	MANTENIMIENTOS IVAN SL	PZ SALAMANCA DE	8	NO DISPONIBLE	257616	4318469
971	MANUEL DAVILAE. HIJOS C.B.	CL CONDE CARTAGENA	17	NO DISPONIBLE	257522	4317832
972	MANUEL PUERTA CARMONA E HIJOS S.L.	CL CONVENTUAL	34	NO DISPONIBLE	257921	4317426
973	MANUEL RAMOS RODRIGUEZ S.L.	CL CASTILLO DE LA ENCOMIE	1	NO DISPONIBLE	258279	4317623
974	MAPE COMERCIO Y DISTRIBUCION SL	CL LUZON	23	NO DISPONIBLE	258205	4317635
975	MAQUINARIA VILLANOVENSE SL	CL CASTILLO DE MEDELLIN	20	NO DISPONIBLE	258209	4318338
976	MARIA ROSA CABANILLAS Y OTRAS C.B.	CL ANTONIO DE MAURA	12	NO DISPONIBLE	257563	4317405
977	MARMOLES RODRIGUEZ SANCHEZ S.L	CL MIRAFLORES	25	NO DISPONIBLE	258065	4317862
978	MARMOLES Y GRANITOS RODRIGUEZ SANCHEZ SL	CL ANTONIO GONZALEZ HABA	28	NO DISPONIBLE	257679	4318317
979	UTE MARTINEZ DE JORGE GALLARDO Y COTRINA	AV SAN FRANCISCO	26	NO DISPONIBLE	257916	4317486
980	MASA MARTIN INVERSIONES SL	AV CHILE	18	NO DISPONIBLE	258127	4317424
981	MECAEX S.L.	PL POLIG.CUNA INDUSTRIAL	4	NO DISPONIBLE	257955	4318760
982	MECANIZACION TENA SL	AV HERNAN CORTES	192	NO DISPONIBLE	258022	4318165
983	MEJIAS GARCIA HIERRO SL	PL POLIG.IND.LA BARCA	27	NO DISPONIBLE	258044	4318827
984	MENA-PAJUELO S.L	PL POLIG.IND.LA BARCA	21	NO DISPONIBLE	258010	4318904
985	MERA AUTOMOCION S.L.	CL TEIDE	23	NO DISPONIBLE	256956	4317189
986	MERINO BLAZQUEZ ESPJ	AV SAN FRANCISCO	11	NO DISPONIBLE	257749	4317593
987	METALURGICA PENA S.L.	PL POLIG.IND.LA BARCA	24	NO DISPONIBLE	258084	4318855
988	METASA 2 SL	PZ SAGRADO CORAZON DE JES	15	NO DISPONIBLE	257470	4317307
989	METASA ASESORES GESTORIA ADMINISTRATIVA SL	PZ SAGRADO CORAZON DE JES	3	NO DISPONIBLE	257517	4317262
990	METASA SL	PZ SAGRADO CORAZON DE JES	3	NO DISPONIBLE	257507	4317276
991	METRAVAL EXTREMADURA S.L	PS EXTREMADURA	38	NO DISPONIBLE	257044	4317270
992	MIAJADAS TLEX SL	AV HERNAN CORTES	196	NO DISPONIBLE	258021	4318181
993	MIAVI SERVICIOS E INSTALACIONES SL	CL SAN MIGUEL	116	NO DISPONIBLE	258228	4318108

Esta es una copia impresa del documento electrónico (Ref: 842183 YDI8J-RA6LI-5FO4M
599A101713 6A48DC52B9E4E38201685EC72D9488E74EE5083E9A962417227 6B43AC01C6AA60D76F2FD82CFDE83F68A5CDCDAAB339601A81EEA5AF77804E8CA12) generada con la aplicación informática Firmadoc. El documento no requiere firmas.
Mediante el código de verificación puede comprobar la validez de la firma electrónica de los documentos firmados en la dirección web: https://sede.villanuevadelaserena.es/portal/noEstatica.do?opc_id=279&ent_id=1&idioma=1

Equipamientos y Servicios Privados						
Nº Elem.	Edificio o Zona	Localización		Teléfono	X	Y
994	MIBECA GESTORA INMOBILIARIA SL	CL RAMON Y CAJAL	24	NO DISPONIBLE	257597	4317617
995	MOBEL-LUZ DECORACION SA	PL POLIG.INDUS.CAGANCHA	37	NO DISPONIBLE	257358	4316977
996	MODAS BENALES S.L	CL RAFAEL LOZANO ALONSO	5	NO DISPONIBLE	257513	4317710
997	MOGARAFE SL	AV HERNAN CORTES	67	NO DISPONIBLE	257986	4317513
998	MOLQUESA DON BENITO S.L.	CL SAN BENITO	1	NO DISPONIBLE	257331	4317605
999	MONTAJE TUBERIAS MARTIN SL	AV HERNAN CORTES	145	NO DISPONIBLE	257989	4318002
1000	MONTAJES ELECTRICOS FEYCA SL	CL SALVADOR DALI	31	NO DISPONIBLE	258337	4316962
1001	MONTAJES ELECTRICOS Y TELECOMUNICACIONES FRANCISCO LUIS SL	CL JOSE GALLARDO	13	NO DISPONIBLE	257616	4317157
1002	MONTAJES METALICOS ENTRERRIOS SL	PZ ESPAÑA	10	NO DISPONIBLE	257398	4317595
1003	MONTEPOZUELO PROYECTOS Y OBRAS SL	CL MIRAFLORES	98	NO DISPONIBLE	258083	4318127
1004	MORAGA ALQUILERES Y RENTAS SL	CL LUCAS ALONSO	5	NO DISPONIBLE	257552	4317527
1005	MORAGA TENA C.B.	CL HERRERA	142	NO DISPONIBLE	257894	4318098
1006	MOTOR PAJUELO MANZANEDO SL	PL POLIG.INDUS.CAGANCHA	37	NO DISPONIBLE	257362	4316984
1007	MOVICRIS 2005 C.B.	AV SAN FRANCISCO	53	NO DISPONIBLE	257922	4317533
1008	MOVILIDAD Y TURISMO SL	CL OLIVO GORDO	39	NO DISPONIBLE	257206	4317440
1009	MUCHAPAN S.L	PZ PASADERAS DE LAS	11	NO DISPONIBLE	257680	4317573
1010	MUEBLES AVILA SOCIEDAD LIMITADA	CL OCCIDENTE	23	NO DISPONIBLE	256874	4317780
1011	MUEBLES DE LA SERENA S.A.L	AV HERNAN CORTES	86	NO DISPONIBLE	258054	4317665
1012	MUEBLES GARCIA MORALES S.L.	PL POLIG.INDUS.CAGANCHA	24	NO DISPONIBLE	257224	4317021
1013	MUEBLES RABANAL S.L	PR OCCIDENTE	12	NO DISPONIBLE	256868	4317640
1014	MUEBLES SIRENA 2 S.L.	AV SAN FRANCISCO	34	NO DISPONIBLE	258007	4317468
1015	MUESCONST SL	CL VICENTE BENITEZ CANO	2	NO DISPONIBLE	257396	4317818
1016	MULTI IDEAS EXTREMADURA S.L	CL MAGACELA	7	NO DISPONIBLE	257599	4317407
1017	MULTISERVICIOS Y REPARACIONES EXTREMEÑAS SL	CL DONOSO CORTES	27	NO DISPONIBLE	258013	4317252
1018	MUNITES CONSTRUCCIONES SL	AV HERNAN CORTES	67	NO DISPONIBLE	258039	4317494
1019	MUSIC SOUND RECORDS SL	CL SAN BENITO	30	NO DISPONIBLE	257079	4317558
1020	NAGUTERRA SL	CL MARQUES DE TORRES CABR	4	NO DISPONIBLE	257392	4317672
1021	NARANJO GALLEGO C.B.	CL CRUZ RIO	106	NO DISPONIBLE	257888	4318282
1022	NAZZERIA 31416 SL	CL NAZARENO	4	NO DISPONIBLE	257434	4317737
1023	NEILA Y PINO C.B.	AV SAN FRANCISCO	45	NO DISPONIBLE	257887	4317543
1024	NEUMATICOS AVENIDA S.L.	CL NAZARENO	6	NO DISPONIBLE	257432	4317750
1025	NEUMATICOS FLORE S.L	CL CERCON DEL REY	54	NO DISPONIBLE	258049	4317842
1026	NEUMATICOS MUÑOZ C.B.	CL UNION	8	NO DISPONIBLE	257853	4317711
1027	NEYVISA SL	CL MARCELO MACIAS	1	NO DISPONIBLE	257650	4317492
1028	NICESA S.L.	PL POLIG.CUNA INDUSTRIAL	7	NO DISPONIBLE	257962	4318700
1029	NICOR 2014 SL	CL LARES	4	NO DISPONIBLE	257517	4317572
1030	NIETO RODRIGUEZ SL	CL CONCEPCION	10	NO DISPONIBLE	257766	4317451
1031	NITYA INVERSIONES SL	CL JOAQUIN SOROLLA	33	NO DISPONIBLE	258511	4317063

Esta es una copia impresa del documento electrónico (Ref: 842183 YDI8J-RA6LI-5FO4M
599A101713 6A48DC52B9E4E38201685EC72D9488E74EE5083E9A962417227 6B43AC01C6AA60D76F2FD82CFDE83F68A5CDCDAAB339601A81EEA5AF77804E8CA12) generada con la aplicación informática Firmadoc. El documento no requiere firmas.
Mediante el código de verificación puede comprobar la validez de la firma electrónica de los documentos firmados en la dirección web: https://sede.villanuevadelaserena.es/portal/noEstatica.do?opc_id=279&ent_id=1&idioma=1

Equipamientos y Servicios Privados						
Nº Elem.	Edificio o Zona	Localización		Teléfono	X	Y
1032	NIVELACIONES EL MURCIANO SL	CL MATIAS CORTES	7	NO DISPONIBLE	257402	4317881
1033	NOOCRACIA SL	CL DONOSO CORTES	79	NO DISPONIBLE	258173	4317383
1034	NORVA CONSTRUCCIONES Y CONTRATAS SL	CL CASTILLO DE LA ENCOMIE	49	NO DISPONIBLE	258250	4317894
1035	NOSTRUM CONSTRUCCIONES Y CONTRATAS SL	CL CASTILLO DE LA ENCOMIE	51	NO DISPONIBLE	258249	4317904
1036	NOTRA EXPRESS SL	CL ARIAS MONTANO	5	NO DISPONIBLE	257925	4317283
1037	NOVA PORC SL	CL MANZANEDO	7	NO DISPONIBLE	257574	4317788
1038	NUEVA AGRICULTURA VILLANOVENSE SOCIEDAD ANONIMA	PZ ESPAÑA	11	NO DISPONIBLE	257387	4317598
1039	NUEVAS CONSTRUCCIONES EXTREMADURA SL	CL SANTIAGO	24	NO DISPONIBLE	257478	4318030
1040	NUEVAS TECNOLOGIAS EXTREMEÑAS S.L	CL ANTONIO DE MAURA	40	NO DISPONIBLE	257656	4317521
1041	NUEVOFERGA SL	CL CASTELNOVO	18	NO DISPONIBLE	257557	4317955
1042	NURAN 2000 SL	CL CARRERA LA	42	NO DISPONIBLE	257575	4317724
1043	OBRA CIVIL E INGENIERIA COTA 0 SL	PR OCCIDENTE	18	NO DISPONIBLE	256875	4317618
1044	OBRADOR ARTESANO QUINTANA SL	CL SAN FRANCISCO	57	689789443	258482	4317853
1045	OBRAS Y CONSTRUCCIONES ASENJO SL	CL DONOSO CORTES	65	NO DISPONIBLE	258128	4317347
1046	OBRAS Y CONTRATAS LA SERENA SL	CL MIRAFLORES	96	NO DISPONIBLE	258077	4318119
1047	OBRAS Y REFORMAS LA JARILLA SL	AV HERNAN CORTES	85	NO DISPONIBLE	258010	4317705
1048	OCCIDENTAL DE ESTUDIOS Y PROYECTOS SL	CL VALLE DEL JERTE	13	NO DISPONIBLE	256898	4317237
1049	OLIBONAL DE ENCINAS SL	CL CARRERA LA	9	NO DISPONIBLE	257331	4317714
1050	OLIVARES SANCHEZ C.B.	CL LOPEZ AYALA	28	NO DISPONIBLE	257677	4317763
1051	ONIX NETWORKS SL	PS CASTELAR	59	NO DISPONIBLE	257443	4317221
1052	OPENFACTOR SL	CL SANTA EULALIA	15	NO DISPONIBLE	257352	4317497
1053	OPERJOMAR SL	CL ENCOMIENDA	6	NO DISPONIBLE	257552	4317360
1054	OPEROESTE SA	AV HERNAN CORTES	186	NO DISPONIBLE	258023	4318144
1055	OPIBER SA	AV HERNAN CORTES	4	NO DISPONIBLE	257774	4317115
1056	OPTICA YUSTE SL	PZ PASADERAS DE LAS	9	NO DISPONIBLE	257690	4317576
1057	OPTIMAL CONSULTIA SL	CL CONDE CARTAGENA	21	NO DISPONIBLE	257531	4317840
1058	ORABAN IMPORT-EXPORT SL	CL NAZARENO	2	NO DISPONIBLE	257435	4317723
1059	ORER MONTIJO S.L.	CM MAGACELA	9	NO DISPONIBLE	257855	4317158
1060	ORFEBEL S.L.	CL PARDO	1	NO DISPONIBLE	257154	4317578
1061	ORGANIZACION DE EVENTOS Y ESPECTACULOS SL	AV CHILE	38	NO DISPONIBLE	258248	4317378
1062	ORNAMENTALES DEL OESTE C.B.	CL AMERICAS DE LAS	1	NO DISPONIBLE	256820	4317713
1063	OSCAR CAMPOS RODRIGUEZ UTE	PZ JABONERA DE LA	2	NO DISPONIBLE	257799	4317060
1064	OVIE-SPAIN SL	CR HABA DE LA (BA-630)	5	NO DISPONIBLE	257579	4316950
1065	OXIGENOS VILLANUEVA S.L	AV HERNAN CORTES	67	NO DISPONIBLE	257985	4317534
1066	PACO Y JOSE MARIA SLL	CL ANTONIO DE MAURA	38	NO DISPONIBLE	257657	4317514
1067	PACS SPORT GESTION DEPORTIVA SL	CL OLIVAR	15	NO DISPONIBLE	257805	4317628
1068	PAL EXTREMADURA SL	CL ARENAL STA ANA	35	NO DISPONIBLE	257074	4318139
1069	PANADERIA BENITEZ 1853 SL	CL VICENTE BENITEZ CANO	14	615433417	257363	4317875
1070	PANADERIA DAIMIEL C.B.	CL PANADEROS	20	924843990	257833	4318089

Esta es una copia impresa del documento electrónico (Ref: 842183 YDI8J-RA6LI-5FO4M
599A101713 6A48DC52B9E4E38201685EC72D9488E74EE5083E9A962417227 6B43AC01C6AA60D76F2FD82CFDE83F68A5CDCDAAB339601A81EEA5AF77804E8CA12) generada con la aplicación informática Firmadoc. El documento no requiere firmas.
Mediante el código de verificación puede comprobar la validez de la firma electrónica de los documentos firmados en la dirección web: https://sede.villanuevadelaserena.es/portal/noEstatica.do?opc_id=279&ent_id=1&idioma=1

Equipamientos y Servicios Privados						
Nº Elem.	Edificio o Zona	Localización		Teléfono	X	Y
1071	PANADERIA LA SERENA S.L.	CL CERCON DEL REY	28	NO DISPONIBLE	257835	4317812
1072	PANADERIA SANCHEZ MENDOZA SL	PS EXTREMADURA	1	924832016	256822	4317314
1073	PANDORA FESTIVALES Y CONCIERTOS SL	CL ELOY GONZALO	78	NO DISPONIBLE	258328	4317297
1074	PANES CORNER SL	CL TEIDE	5	NO DISPONIBLE	256833	4317199
1075	PANORAMA PRODUCCIONES EVENT MANAGEMENT SL	CM MAGACELA	33	NO DISPONIBLE	257999	4317055
1076	PAPELERIA LARES S.L.	CL BUENAVISTA	114	NO DISPONIBLE	257937	4318260
1077	PARAFARMACIA CARDENAL SL	AV HERNAN CORTES	163	NO DISPONIBLE	257981	4318083
1078	PAREPLAST FERMIN PAREJO SL	CL COLON	13	NO DISPONIBLE	257829	4317422
1079	PAVAKO IMPORT-EXPORT SL	CL CONDE CARTAGENA	10	NO DISPONIBLE	257462	4317756
1080	PAVIMENTOS Y MOSAICOS LA SERENA S.L	CL ADELARDO COVARSI	31	NO DISPONIBLE	256974	4317583
1081	PCA GARCIA INVERSIONES SL	CL DONOSO CORTES	84	NO DISPONIBLE	258197	4317354
1082	PEGARSA INVERSIONES SL	CL ARROYO	5	NO DISPONIBLE	258214	4317527
1083	PEGUISA VILLANUEVA S.L	AV HERNAN CORTES	225	NO DISPONIBLE	257946	4318421
1084	PELUQUERIA MODEL S. C.B.	CL ALCALDE MIGUEL ROMERO	6	NO DISPONIBLE	257356	4317443
1085	PEREZ GALAN LABORATORIO DENTAL E S P J	AV HERNAN CORTES	14	NO DISPONIBLE	257828	4317208
1086	PERSIANAS FERREIRA S.L.	CL ORIENTE	162	NO DISPONIBLE	258130	4318262
1087	PHYTON-ORTICULTURA SL	CL CARCHENILLA	17	NO DISPONIBLE	257458	4317429
1088	PI&PI SPORT SL	CL JOSE M CALDERON BORRAL	8	NO DISPONIBLE	258718	4317208
1089	PIEDRAS GANAN CARMONA SL	CL PONTEZUELA, DE LA	0	NO DISPONIBLE	258280	4318231
1090	PIEDRAS GANAN S.L	CL CASTILLO DE MEDELLIN	24	NO DISPONIBLE	258264	4318340
1091	PIEDRAS ROBERTO GANAN S.L	CL JOSE GALLARDO	9	NO DISPONIBLE	257562	4317169
1092	PIEDRAS VALENTIN GANAN SL	CL PONTEZUELA, DE LA	0	NO DISPONIBLE	258281	4318225
1093	PILCARE S.L.	AV HERNAN CORTES	120	NO DISPONIBLE	258040	4317859
1094	PILOTO TRUCKS SL	AV HERNAN CORTES	118	NO DISPONIBLE	258035	4317843
1095	PINEDA & AYALA S.C.	CL CERCON DEL REY	51	NO DISPONIBLE	258122	4317871
1096	PINEGAR DE LA SERENA SL	CL SAN MIGUEL	105	NO DISPONIBLE	258138	4318105
1097	PINHER SL	AV SAN FRANCISCO	24	NO DISPONIBLE	257902	4317478
1098	PINILLA REMEDIOS SLL	CL DONANA	10	NO DISPONIBLE	256863	4317341
1099	PINO BUILDCO SL	CL LOPEZ AYALA	17	NO DISPONIBLE	257685	4317735
1100	PINTURAS AUTOCOLOR EXTREMADURA S.L.	AV HERNAN CORTES	105	NO DISPONIBLE	258000	4317831
1101	PINTURAS HERMANOS POZO C.B.	CL SAN MIGUEL	62	NO DISPONIBLE	257900	4318018
1102	PINTURAS MEGACOLOR VILLANUEVA SL	PZ CERVANTES	15	NO DISPONIBLE	258137	4316880
1103	PINTURAS VILLAMATIZ SL	AV MAYAS DE LAS	3	NO DISPONIBLE	258034	4318428
1104	PINTURAS Y DECORACION OSCAR E S P J	CL SIERRA NEVADA	1	NO DISPONIBLE	256826	4317333
1105	PINUAL RODRIGUEZ C.B.	CL BUENAVISTA	40	NO DISPONIBLE	257773	4318097
1106	PISA SERENA S.L.	CL LUZON	25	NO DISPONIBLE	258204	4317645
1107	PISPAS PISCINAS SL	CL TIERRA DE BARROS	6	NO DISPONIBLE	256917	4317373
1108	PLAISA 1975 SL	PZ ESPAÑA	6	NO DISPONIBLE	257422	4317651
1109	PLASENCIA TLEX SL	AV HERNAN CORTES	181	NO DISPONIBLE	257979	4318145
1110	PLATAFORMA LOGISTICA DE EXPORTACION SL	CL HABA LA	14	NO DISPONIBLE	257473	4317387
1111	PORTICUS VESCI SL	AV HERNAN CORTES	174	NO DISPONIBLE	258026	4318098

Esta es una copia impresa del documento electrónico (Ref: 842183 YDI8J-RA6LI-5FO4M
599A101713 6A48DC52B9E4E38201685EC72D9488E74EE5083E9A962417227 6B43AC01C6AA60D76F2FD82CFDE83F68A5CDCDAAB339601A81EEA5AF77804E8CA12) generada con la aplicación informática Firmadoc. El documento no requiere firmas.
Mediante el código de verificación puede comprobar la validez de la firma electrónica de los documentos firmados en la dirección web: https://sede.villanuevadelaserena.es/portal/noEstatica.do?opc_id=279&ent_id=1&idioma=1

Equipamientos y Servicios Privados						
Nº Elem.	Edificio o Zona	Localización		Teléfono	X	Y
1112	POSEIDON AGRO SL	CL ANTONIO MACHADO	5	NO DISPONIBLE	257503	4318132
1113	POVE E HIJO SL	AV CHILE	3	NO DISPONIBLE	258109	4317497
1114	POVEDA Y LOZANO SLP	CL LARES	15	NO DISPONIBLE	257623	4317600
1115	PRADO GOMEZ PEDRO 000067694D SLNE	AV HERNAN CORTES	233	NO DISPONIBLE	257943	4318468
1116	PREVENCION DE HIGIENE EN LA INDUSTRIA ALIMENTARIA SL	CL SIERRA NEVADA	17	NO DISPONIBLE	256818	4317228
1117	PRIMIFRUIT SL	CL NAVEGANTE JUAN PATINO	51	NO DISPONIBLE	258105	4317400
1118	PRISMA CARANE SL	CL LARES	17	NO DISPONIBLE	257630	4317603
1119	PRO-AQUA HISPANIA SL	CL ANTONIO DE MAURA	13	NO DISPONIBLE	257583	4317464
1120	PROBAX PROMOCIONES Y CONSTRUCCIONES SL	CL ALONSO MUÑOZ	6	NO DISPONIBLE	257565	4317543
1121	PROCODAEX VILLANOVENSE SL	CL SAN MIGUEL	32	NO DISPONIBLE	257753	4317980
1122	PRODUCCIONES FIESTAS SL	CL MIRAFLORES	138	NO DISPONIBLE	258072	4318272
1123	PRODUCTOS QUIMICOS EXTREMEÑOS S.L	CL SAN MIGUEL	120	NO DISPONIBLE	258241	4318112
1124	PROELECTROSONIC SL	AV HERNAN CORTES	177	NO DISPONIBLE	257980	4318132
1125	PROGATRES SOCIEDAD ANONIMA	AV CHILE	32	NO DISPONIBLE	258208	4317398
1126	PROINCEX VILLANOVENSE SL	CL ELOY GONZALO	12	NO DISPONIBLE	258092	4317090
1127	PROMOCIONES 4 R SA	CL SAN BENITO	10	NO DISPONIBLE	257269	4317622
1128	PROMOCIONES JIVALSAN SL	CL SANTIAGO	66	NO DISPONIBLE	257615	4318052
1129	PROMOCIONES PAREJO&ROMERO SL	PL POLIG.INDUS.CAGANCHA	45	NO DISPONIBLE	257390	4317086
1130	PROMOCIONES VILLANUEVA SUROESTE SL	CL ORIENTE	9	NO DISPONIBLE	258142	4317589
1131	PROMOCIONES Y CONSTRUCCIONES IBIZA SOCIEDAD LIMITADA	PZ SALAMANCA DE	10	NO DISPONIBLE	257702	4318390
1132	PROMOTORA EXTREMEÑA DE INVERSION SOCIEDAD ANONIMA	AV HERNAN CORTES	146	NO DISPONIBLE	258033	4317957
1133	PROPLASTIC C.B	CL BUENAVISTA	42	NO DISPONIBLE	257777	4318101
1134	PROYECTOS INTEGRALES MAQUINARIA ESPECIAL SL	CL TEIDE	27	NO DISPONIBLE	256986	4317186
1135	PROYECTOS SALT FORK SL	CL VALLE DEL JERTE	9	NO DISPONIBLE	256899	4317254
1136	PROYECTOS Y CONTRATAS LA SERENA SL	PZ SAGRADO CORAZON DE JES	8	NO DISPONIBLE	257505	4317198
1137	PROYECTOS Y DESARROLLOS CANARIOS SL	CL TRAVIESAS	22	NO DISPONIBLE	257352	4317281
1138	PROYECTOS Y DESARROLLOS EXTREMEÑOS 2001 S.L	CL GABRIEL Y GALAN	11	NO DISPONIBLE	257726	4317662
1139	PROYECTOS Y EJECUCIONES EXTREMEÑOS SL	CL VICENTE BENITEZ CANO	1	NO DISPONIBLE	257382	4317806
1140	PROYECTOS Y ENERGIAS RENOVABLES EXTREMEÑAS SL	CL TOMAS PAREJO CAMACHO	62	NO DISPONIBLE	258514	4317083
1141	PROYECTOS Y GESTION INMOBILIARIA VEGAS ALTAS SA	CL JARA DE LA	17	NO DISPONIBLE	258322	4316841
1142	PROYECTOS Y SERVICIOS GAR ELEC SL	CL MAGACELA	5	NO DISPONIBLE	257593	4317414
1143	PUB PARADISE C.B.	CL LOPEZ AYALA	23	NO DISPONIBLE	257645	4317748
1144	PUBLIOPCION EXTREMADURA SL	CL EDUARDO PINO	19	NO DISPONIBLE	258371	4317213
1145	PUEYO MEDIACION OPERADOR DE BANCA-SEGUROS VINCULADO SL	CL RAMON Y CAJAL	11	NO DISPONIBLE	257496	4317667
1146	PUEYO PENSIONES ENTIDAD GESTORA DE FONDOS DE PENSIONES S.A.	CL RAFAEL LOZANO ALONSO	1	NO DISPONIBLE	257507	4317687

Esta es una copia impresa del documento electrónico (Ref: 842183 YDI8J-RA6LI-5FO4M
599A101713 6A48DC52B9E4E38201685EC72D9488E74EE5083E9A962417227 6B43AC01C6AA60D76F2FD82CFDE83F68A5CDCDAAB339601A81EEA5AF77804E8CA12) generada con la aplicación informática Firmadoc. El documento no requiere firmas.
Mediante el código de verificación puede comprobar la validez de la firma electrónica de los documentos firmados en la dirección web: https://sede.villanuevadelaserena.es/portal/noEstatica.do?opc_id=279&ent_id=1&idioma=1

Equipamientos y Servicios Privados						
Nº Elem.	Edificio o Zona	Localización		Teléfono	X	Y
1147	QUE BONITO ELECTRODOMESTICOS S.L	CL TEIDE	25	NO DISPONIBLE	256976	4317187
1148	R. ROMERO ASESORIA Y MEDIACION SL	CL CONCEPCION	5	NO DISPONIBLE	257725	4317459
1149	R.C.A. EXTREMADURA S.L.	AV HERNAN CORTES	239	NO DISPONIBLE	257949	4318514
1150	RACUCHA S.L	CL CARRERA LA	30	NO DISPONIBLE	257489	4317714
1151	RAFAEL LUQUE CABEZAS SL	PZ SALAMANCA DE	11	NO DISPONIBLE	257686	4318377
1152	RAM-PA SUMINISTROS SL	CL ORIENTE	129	NO DISPONIBLE	258109	4318168
1153	RAMOS PINO VILLANOVENSE SL	CL CASTILLO DE LA ENCOMIE	37	NO DISPONIBLE	258270	4317788
1154	RAMOS Y SOLOMANDO S.L	CL JOSE GALLARDO	11	NO DISPONIBLE	257597	4317156
1155	RAP OIL S.L.	PZ SAGRADO CORAZON DE JES	5	NO DISPONIBLE	257491	4317245
1156	RAPI VILLANOVENSE SL	CL BRAVO MURILLO	121	NO DISPONIBLE	257899	4318499
1157	RECAB SUMINISTROS INDUSTRIALES SL	AV HERNAN CORTES	115	NO DISPONIBLE	257994	4317890
1158	RECTIFICADOS GENERALES LA SERENA S.L.	AV HERNAN CORTES	107	NO DISPONIBLE	258000	4317838
1159	RED ENLAZA EXTREMADURA SL	CL VIRIATO	22	NO DISPONIBLE	257701	4317452
1160	REDES EXTREMEÑAS SL	AV SAN FRANCISCO	22	NO DISPONIBLE	257889	4317504
1161	REFORESTACIONES PENA SL	CL DONOSO CORTES	53	NO DISPONIBLE	258091	4317317
1162	REFORMAS Y CONSTRUCCIONES PEDRO DE VALDIVIA S.L	CL ALVARADO	3	NO DISPONIBLE	257677	4317756
1163	REFORMAS Y DECORACION CARPENTRY SL	CL MIRAFLORES	81	NO DISPONIBLE	258050	4318098
1164	REFRIGERACION EXTREMEÑA S.L.	CL PEDRO MUÑOZ RUIZ	15	NO DISPONIBLE	257789	4318976
1165	REGALOS HERNANDEZ S.L.L	PL POLIG.CUNA INDUSTRIAL	3	NO DISPONIBLE	257946	4318778
1166	REJA Y DIAZ C.B.	CL PARDO	39	NO DISPONIBLE	257006	4317684
1167	REOL SL	CL VIRIATO	10	NO DISPONIBLE	257690	4317512
1168	REPARACION DE MAQUINARIA URIA & GONZALEZ SL	CL VIRIATO	37	NO DISPONIBLE	257782	4317370
1169	REPRESENTACIONES PAYJU SL	CL BARCA LA	2	NO DISPONIBLE	258084	4318468
1170	REPUESTOS ACEDO SL	AV HERNAN CORTES	124	NO DISPONIBLE	258040	4317875
1171	REPUESTOS DE LA SERENA SL	CR VILL-GUADALUPE	5	NO DISPONIBLE	257882	4318748
1172	RESECO MUÑOZ C.B.	AV CHILE	8	NO DISPONIBLE	258081	4317441
1173	RESTAURANTE LOS JUNCOS S.L	CL MAGACELA	22	NO DISPONIBLE	257614	4317334
1174	RETOS ESPACIOS DE APRENDIZAJE S.C. ESPECIAL	CL SAN BENITO	6	NO DISPONIBLE	257312	4317629
1175	REVESTIMIENTOS Y TRATAMIENTOS CALFER SL	CL ANTONIO GONZALEZ HABA	26	NO DISPONIBLE	257674	4318301
1176	REYALGAR EXTREM SL	PS EXTREMADURA	33	NO DISPONIBLE	257031	4317297
1177	RIBUX SOCIETY SL	CL VALDIVIA	3	NO DISPONIBLE	257949	4317580
1178	RIMA ENTIDAD SIN PERSONALIDAD JURIDICA	CL NAVEGANTE JUAN PATINO	74	NO DISPONIBLE	258135	4317391
1179	RINCON CARPINTERIAS SL	CL DONOSO CORTES	92	NO DISPONIBLE	258220	4317376
1180	RISAN SA	AV HERNAN CORTES	151	NO DISPONIBLE	257990	4318029
1181	RIVERO COLLADO C.B.	CM MAGACELA	41	NO DISPONIBLE	258042	4317029
1182	ROALANT EXTREMADURA SL	CL CERCON DEL REY	25	NO DISPONIBLE	257858	4317845
1183	ROAR MOTOR ESPJ	CL NAZARENO	10	NO DISPONIBLE	257424	4317775
1184	ROBLES VILLANUEVA DE LA SERENA SL	PL POLIG.CUNA INDUSTRIAL	9	NO DISPONIBLE	257984	4318664
1185	RODRIGUEZ Y GALLARDOS S.L.	CL HERRERA	144	NO DISPONIBLE	257893	4318105

Esta es una copia impresa del documento electrónico (Ref: 842183 YDI8J-RA6LI-5FO4M
599A101713 6A48DC52B9E4E38201685EC72D9488E74EE5083E9A962417227 6B43AC01C6AA60D76F2FD82CFDE83F68A5CDCDAAB339601A81EEA5AF77804E8CA12) generada con la aplicación informática Firmadoc. El documento no requiere firmas.
Mediante el código de verificación puede comprobar la validez de la firma electrónica de los documentos firmados en la dirección web: https://sede.villanuevadelaserena.es/portal/noEstatica.do?opc_id=279&ent_id=1&idioma=1

Equipamientos y Servicios Privados						
Nº Elem.	Edificio o Zona	Localización		Teléfono	X	Y
1186	ROLEMYLY S.L	CL HABA LA	12	NO DISPONIBLE	257481	4317422
1187	ROMEROLAFUENTE AUTOS 2024 SL	CL CARRERA LA	2	NO DISPONIBLE	257291	4317663
1188	ROYLLAEX SL	CL ORIENTE	11	NO DISPONIBLE	258136	4317630
1189	RUBEN IMPERMEABILIZACIONES S.L	CL NAZARENO	7	NO DISPONIBLE	257398	4317776
1190	RUBIO Y PAJUELO SEGUROS SL	CL ROMERO DEL	16	NO DISPONIBLE	258309	4316847
1191	RUBIS TIERRA SL	CL LARES	2	NO DISPONIBLE	257498	4317568
1192	RUSTICAS ESCOBAR Y DIAZ SL	CL ZURBARAN	1	NO DISPONIBLE	257363	4317495
1193	RUSTICAS QUERCUS SL	CL MIRAFLORES	16	NO DISPONIBLE	258102	4317797
1194	S. & M. TEXTILES C.B.	CL CRUZ	22	NO DISPONIBLE	257793	4317909
1195	SAM&CMCDENTISTAS SLP	PZ SAGRADO CORAZON DE JES	4	NO DISPONIBLE	257493	4317255
1196	SAMHOR GROUP 2025 SL	PL PLAN PARCIAL 5	215	NO DISPONIBLE	257663	4318517
1197	SANCASAN ESTUDIOS SL	CL ISABEL GALLARDO	14	NO DISPONIBLE	257674	4317153
1198	SANCHEZ TEJEDA INMOBILIARIA DE VILLANUEVA SL	CL CONVENTUAL	32	NO DISPONIBLE	257902	4317409
1199	SANCHRAM 2 S.L.P	CL JOSE GALLARDO	3	NO DISPONIBLE	257519	4317187
1200	SANTANO PINO SL	CL BRAVO MURILLO	46	NO DISPONIBLE	257757	4318261
1201	SANZ JOSE S.L.	CL BRAVO MURILLO	117	NO DISPONIBLE	257884	4318477
1202	SEGADOR MORENO S.L.	CL SANTA ANA	14	NO DISPONIBLE	257295	4318059
1203	SEGADOR SILVA S.L	CL CARCHENILLA	6	NO DISPONIBLE	257441	4317393
1204	SEGADOR TRANS. SL	CL ELOY GONZALO	16	NO DISPONIBLE	258100	4317108
1205	SEGADOR Y RAMOS SL	CL CRUZ RIO	88	NO DISPONIBLE	257830	4318236
1206	SEGATELCOM SL	CL DONOSO CORTES	61	NO DISPONIBLE	258116	4317337
1207	SEGUROS CONCEPCION DE VILLANUEVA DE LA SERENA S.L	CL CONCEPCION	22	NO DISPONIBLE	257813	4317484
1208	SEGUROS Y CEMENTOS DE LA SERENA SL	AV CHILE	5	NO DISPONIBLE	258124	4317486
1209	SEMAEX INDUSTRIAL SL	CL JUDERIA	2	NO DISPONIBLE	257257	4317793
1210	SENOR NIETO S.L.	CL SANTA TERESA	8	NO DISPONIBLE	257545	4317201
1211	SEPREX AUDITORES SL	CL RAMON Y CAJAL	23	NO DISPONIBLE	257580	4317654
1212	SERAGROSER SL	AV HERNAN CORTES	16	NO DISPONIBLE	257837	4317219
1213	SERAPIAS SL	CL ALCALDE MIGUEL ROMERO	42	NO DISPONIBLE	257437	4317295
1214	SERDELAEX SL	PL POLIG.CUNA INDUSTRIAL	22	NO DISPONIBLE	258042	4318658
1215	SERDESIN S.L	CL SANTA TERESA	9	NO DISPONIBLE	257585	4317185
1216	SERENA DE GESTION 97 S.L	AV SAN FRANCISCO	8	NO DISPONIBLE	257718	4317567
1217	SERENA OZONO SL	PL POLIG.CUNA INDUSTRIAL	23	NO DISPONIBLE	258051	4318640
1218	SERENA TRUCKS SL	CL LARES	5	NO DISPONIBLE	257550	4317606
1219	SERENALAR SL	PQ CONSTITUCION	17	NO DISPONIBLE	257404	4317563
1220	SERENAMETAL MONTEPOZUELO SL	CL NAVEGANTE JUAN MORCILL	3	NO DISPONIBLE	257954	4317118
1221	SERENATEL PROMOCIONES SL	CL BRAVO MURILLO	53	NO DISPONIBLE	257731	4318294
1222	SERENATEL SL	CL HABA LA	8	NO DISPONIBLE	257476	4317450
1223	SERFOCE SL	CL EDUARDO PINO	21	NO DISPONIBLE	258376	4317208
1224	SERVICIO DE CONSERVACION Y ASISTENCIA SAL	CL VIRIATO	44	NO DISPONIBLE	257773	4317316
1225	SERVICIOS A LA MOVILIDAD VEGAS ALTAS SA	CL NAVEGANTE JUAN MORCILL	37	NO DISPONIBLE	258085	4317222
1226	SERVICIOS AGRICOLAS LA SERENA SL	CL MATIAS CORTES	5	NO DISPONIBLE	257406	4317870

Esta es una copia impresa del documento electrónico (Ref: 842183 YDI8J-RA6LI-5FO4M
599A101713 6A48DC52B9E4E38201685EC72D9488E74EE5083E9A962417227 6B43AC01C6AA60D76F2FD82CFDE83F68A5CDCDAAB339601A81EEA5AF77804E8CA12) generada con la aplicación informática Firmadoc. El documento no requiere firmas.
Mediante el código de verificación puede comprobar la validez de la firma electrónica de los documentos firmados en la dirección web: https://sede.villanuevadelaserena.es/portal/noEstatica.do?opc_id=279&ent_id=1&idioma=1

Equipamientos y Servicios Privados						
Nº Elem.	Edificio o Zona	Localización		Teléfono	X	Y
1227	SERVICIOS AGROFORESTALES CAPRISA SL	CL RAMON Y CAJAL	33	NO DISPONIBLE	257639	4317640
1228	SERVICIOS AUXILIARES LA SERENA SL	CL PICOS DE EUROPA	15	NO DISPONIBLE	256858	4317233
1229	SERVICIOS CONSTRUCTIVOS MONTEPOZUELO SL	CL CRUZ RIO	24	NO DISPONIBLE	257687	4318070
1230	SERVICIOS INMOBILIARIOS TORVISCO SL	CL LUCAS ALONSO	3	NO DISPONIBLE	257543	4317535
1231	SERVICIOS LA SERENA REINA SL	CL LUZON	140	NO DISPONIBLE	258195	4318207
1232	SERVICIOS MULTIPLES EXTREMEÑOS CIA SL	CL ANTONIO MACHADO	1	NO DISPONIBLE	257514	4318119
1233	SERVICIOS VARIOS Y REFORMAS CAROL SL	CL CRUZ	37	NO DISPONIBLE	257759	4317956
1234	SERVICIOS VETERINARIOS INTEGRALES LARES SL	PZ SAGRADO CORAZON DE JES	13	NO DISPONIBLE	257440	4317262
1235	SERVICIOS Y CONTRATACIONES EXTREMEÑOS S.L.	PL POLIG.IND.LA BARCA	29	NO DISPONIBLE	258096	4318807
1236	SERVIFONTA EXTREMEÑA S.L.	CL LUZON	127	NO DISPONIBLE	258163	4318146
1237	SGAMA DEL SUROESTE SL	CL PARDO	4	NO DISPONIBLE	257131	4317628
1238	SIDERURGICA DE LA SERENA S.A	CR ENTRERRIOS	2	NO DISPONIBLE	258283	4318482
1239	SIGMA TAU ARQUITECTOS Y ASESORES SLP	PQ CONSTITUCION	7	NO DISPONIBLE	257504	4317528
1240	SIGMALAB SL	CL CLAVEL	9	NO DISPONIBLE	257271	4317512
1241	SINERGIA EXPORT 2019 SL	CL CERCON DEL REY	46	NO DISPONIBLE	257657	4317838
1242	SISTEMAS HORTOFRUTICOLAS MATYS SL	CL PICOS DE EUROPA	18	NO DISPONIBLE	256833	4317227
1243	SIXTY SHARES COMPANY S.L	CL VIRIATO	24	NO DISPONIBLE	257708	4317442
1244	SMILEYE SALUD SL	AV SAN FRANCISCO	13	NO DISPONIBLE	257765	4317593
1245	SOLROCIO C.B.	AV CHILE	11	NO DISPONIBLE	258232	4317473
1246	SOLUCIONES EXTENSIVAS SL	CL ISABEL GALLARDO	21	NO DISPONIBLE	257708	4317159
1247	SOLUSOL IMPORT 2019 SL	PL POLIG.INDUS.CAGANCHA	38	NO DISPONIBLE	257370	4316999
1248	SOREL FONTANA C.B.	AV HERNAN CORTES	84	NO DISPONIBLE	258056	4317658
1249	SOTYREX SL	CL SAN BENITO	52	NO DISPONIBLE	257014	4317505
1250	SPORTSER CESPED ARTIFICIAL Y PAVIMENTOS DEPORTIVOS SL	AV HERNAN CORTES	94	NO DISPONIBLE	258049	4317715
1251	STI C.B.	CL PICOS DE EUROPA	21	NO DISPONIBLE	256856	4317208
1252	STRONGMOTOR DE LA SERENA SL	AV HERNAN CORTES	63	NO DISPONIBLE	258005	4317430
1253	SUMHYFER S.C. ESPECIAL	AV HERNAN CORTES	231	NO DISPONIBLE	257933	4318455
1254	SUMINISTROS DE PAPELERIA CASTILNOVO SL	CL COLON	31	NO DISPONIBLE	257861	4317355
1255	SUMINISTROS INDUSTRIALES Y FERRETERIA GIL SL	AV HERNAN CORTES	175	NO DISPONIBLE	257980	4318127
1256	SUMINISTROS TEJEDA SL	CL COLON	17	NO DISPONIBLE	257831	4317408
1257	SUMIPAL SUMINISTROS SL	CL SANTA TERESA	15	NO DISPONIBLE	257590	4317164
1258	SUNJOB SL	PS EXTREMADURA	44	NO DISPONIBLE	257076	4317267
1259	SUPER TYRES SL	CL NAZARENO	8	NO DISPONIBLE	257431	4317763
1260	SUPERMERCADOS JIMENEZ VARGAS SLL	CL PARDO	2	NO DISPONIBLE	257137	4317621
1261	TABIQUERIA GRAN FORMATO EUNER 08 SL	CL CONCEPCION	13	NO DISPONIBLE	257751	4317480
1262	TALER HHH DE CONSTRUCCIONES DE EXTREMADURA S.L	CL BRAVO MURILLO	21	NO DISPONIBLE	257670	4318212

Esta es una copia impresa del documento electrónico (Ref: 842183 YDI8J-RA6LI-5FO4M
599A101713 6A48DC52B9E4E38201685EC72D9488E74EE5083E9A962417227 6B43AC01C6AA60D76F2FD82CFDE83F68A5CDCDAAB339601A81EEA5AF77804E8CA12) generada con la aplicación informática Firmadoc. El documento no requiere firmas.
Mediante el código de verificación puede comprobar la validez de la firma electrónica de los documentos firmados en la dirección web: https://sede.villanuevadelaserena.es/portal/noEstatica.do?opc_id=279&ent_id=1&idioma=1

Equipamientos y Servicios Privados						
Nº Elem.	Edificio o Zona	Localización		Teléfono	X	Y
1263	TALLER DE ARQUITECTURA INGENIERIA Y SERVICIOS INMOBILIARIOS S.L	AV HERNAN CORTES	67	NO DISPONIBLE	258023	4317533
1264	TALLER GARCIA TRUCK SL	CL CERCON DEL REY	61	NO DISPONIBLE	258251	4317885
1265	TALLERES ACECAR 4 POR 4 SL	PL POLIG.CUNA INDUSTRIAL	5	NO DISPONIBLE	257950	4318745
1266	TALLERES ACECAR S.L.	PL POLIG.IND.LA BARCA	22	NO DISPONIBLE	257997	4318895
1267	TALLERES ACERO CASADO S.L.	AV CHILE	26	NO DISPONIBLE	258161	4317407
1268	TALLERES AGRICOLAS VILLANUEVA SL	CL TEIDE	29	NO DISPONIBLE	256996	4317186
1269	TALLERES CARPE E.S.P.J	CL GARCILASO DE LA VEGA	9	NO DISPONIBLE	258065	4316901
1270	TALLERES EDIPA TRUCKS SL	PL POLIG.IND.LA BARCA	7	NO DISPONIBLE	257937	4319081
1271	TALLERES GUADIANA E S PJ	PL POLIG.INDUS.CAGANCHA	42	NO DISPONIBLE	257450	4316914
1272	TALLERES GUADIANA MOTOR S.L	PL POLIG.INDUS.CAGANCHA	41	NO DISPONIBLE	257437	4316971
1273	TALLERES JUDERIA C.B.	CL JUDERIA	23	NO DISPONIBLE	257147	4317736
1274	TALLERES MANUEL ACEDO Y CHIQUI SL	CL BARCA LA	4	NO DISPONIBLE	258077	4318485
1275	TALLERES MECANICOS EDIPA S.L.	CL CASTILLO DE LA ENCOMIE	150	NO DISPONIBLE	258237	4318372
1276	TALLERES MERA VILLANOVENSE S.L.	CL NAVEGANTE JUAN MORCILL	40	NO DISPONIBLE	258144	4317223
1277	TALLERES MIRAFLORES S.L.	PL POLIG.IND.LA BARCA	34	NO DISPONIBLE	258142	4318741
1278	TALLERES NANO LA SERENA SL	CL CASTILLO DE LA ENCOMIE	148	NO DISPONIBLE	258243	4318348
1279	TALLERES RICMA SL	PL POLIG.IND.LA BARCA	16	NO DISPONIBLE	257947	4318970
1280	TALLERES SAM ELECTRICIDAD S.L.	PL POLIG.IND.LA BARCA	9	NO DISPONIBLE	257977	4319044
1281	TALLERES SANCHEZ LOZANO S.L.L	PL POLIG.IND.LA BARCA	8	NO DISPONIBLE	257949	4319060
1282	TALLERES SERENA CARPE SL	PL POLIG.INDUS.CAGANCHA	42	NO DISPONIBLE	257457	4316924
1283	TAMAYO MACHIO S.L.	TR CRUZ RIO	10	NO DISPONIBLE	257878	4318379
1284	TAMUREJO MARTIN SL	CL BRAVO MURILLO	125	NO DISPONIBLE	257922	4318510
1285	TAPERIA LOS FOGONES SL	AV HERNAN CORTES	79	NO DISPONIBLE	258018	4317632
1286	TAPIA GUERRERO MENA SAL	PL POLIG.CUNA INDUSTRIAL	14	NO DISPONIBLE	257986	4318706
1287	TAPIA Y TAPIA S.C	CL BUENAVISTA	113	NO DISPONIBLE	257910	4318276
1288	TAXIS NATALIO MORENO 24 H. SL	PZ COMENDADORES	14	NO DISPONIBLE	257945	4317006
1289	TECNICAS FRIGORIFICAS EXTREMEÑAS S.L.	CL ARIAS MONTANO	21	NO DISPONIBLE	258023	4317223
1290	TECNICAS Y CALDERERIA LUSITANIA SL	CL PICOS DE EUROPA	22	NO DISPONIBLE	256831	4317211
1291	TECNIHOGAR 2030 SL	PZ SAGRADO CORAZON DE JES	10	NO DISPONIBLE	257449	4317209
1292	TECNOSERVICIO LA SERENA SL.	CL EUGENIO HERMOSO	27	NO DISPONIBLE	257689	4318305
1293	TELEOPERADORA EXTREMEÑA DE LINEAS ESPECIALES DE VENTA SL	AV SAN FRANCISCO	31	NO DISPONIBLE	257833	4317568
1294	TELEREX SL	AV HERNAN CORTES	182	NO DISPONIBLE	258025	4318130
1295	TELEVISION Y RADIO EXTREMADURA S.L.	PL PLAN PARCIAL 5	2	NO DISPONIBLE	257120	4318162
1296	TESAN VILLANOVENSE CONSTRUCCIONES SL	CL DUQUE	31	NO DISPONIBLE	257877	4318182
1297	TESEO Y ARIADNA SL	PZ CONQUISTADORES	24	NO DISPONIBLE	257208	4317971
1298	TEXTILES QUINDO S.L.	AV HERNAN CORTES	54	NO DISPONIBLE	258012	4317379

Esta es una copia impresa del documento electrónico (Ref: 842183 YDI8J-RA6LI-5FO4M
599A101713 6A48DC52B9E4E38201685EC72D9488E74EE5083E9A962417227 6B43AC01C6AA60D76F2FD82CFDE83F68A5CDCDAAB339601A81EEA5AF77804E8CA12) generada con la aplicación informática Firmadoc. El documento no requiere firmas.
Mediante el código de verificación puede comprobar la validez de la firma electrónica de los documentos firmados en la dirección web: https://sede.villanuevadelaserena.es/portal/noEstatica.do?opc_id=279&ent_id=1&idioma=1

Equipamientos y Servicios Privados						
Nº Elem.	Edificio o Zona	Localización		Teléfono	X	Y
1299	TIENDAS PAVO VILLANUEVA SL	AV HERNAN CORTES	58	NO DISPONIBLE	258046	4317388
1300	TIJERA Y DEDAL SL	CL GABRIEL Y GALAN	8	NO DISPONIBLE	257741	4317634
1301	TIMING SYSTEM AVANTE SPORT SL	CL NAVEGANTE JUAN PATINO	29	NO DISPONIBLE	257984	4317316
1302	TINO GIL SL	AV HERNAN CORTES	173	NO DISPONIBLE	257980	4318121
1303	TINTORERIAS Y LAVANDERIAS NIDO SL	AV HERNAN CORTES	114	NO DISPONIBLE	258040	4317823
1304	TOMAS LOZANO E HIJOS SL	CL ORIENTE	92	NO DISPONIBLE	258145	4318028
1305	TORRAPINILLA SL	CL CONVENTUAL	28	NO DISPONIBLE	257883	4317391
1306	TRADECO HUB SL	CL DONOSO CORTES	34	NO DISPONIBLE	258046	4317229
1307	TRAMETAL 95 S.L.	CR ENTRERRIOS	1	NO DISPONIBLE	258237	4318568
1308	TRANS ALVAREZ Y LEON SL	CL MATIAS CORTES	15	NO DISPONIBLE	257407	4317915
1309	TRANSERENA S.L.	PL POLIG.IND.LA BARCA	15	NO DISPONIBLE	257988	4318992
1310	TRANSFORMACIONES AGRICOLAS DEL ZUJAR SA	CR ENTRERRIOS	4	NO DISPONIBLE	258311	4318493
1311	TRANSFORMADOS ALIMENTICIOS AGROGAL SL	CL CARRERA LA	22	NO DISPONIBLE	257443	4317701
1312	TRANSGRUAS LA SERENA SL	CL RECUERDO	11	NO DISPONIBLE	257154	4317959
1313	TRANSNICAEX SL	CL BUENAVISTA	116	NO DISPONIBLE	257939	4318267
1314	TRANSPETRY SL	CL DONANA	32	NO DISPONIBLE	256970	4317332
1315	TRANSPICAR S.L	AV HERNAN CORTES	212	NO DISPONIBLE	258017	4318235
1316	TRANSPORTES ARROBATRANS S.L	CL RAMON Y CAJAL	22	NO DISPONIBLE	257592	4317618
1317	TRANSPORTES ASUMA S.L.	CL OCCIDENTE	7	NO DISPONIBLE	256874	4317735
1318	TRANSPORTES CONTREMOR SL	CL BUENAVISTA	29	NO DISPONIBLE	257716	4318079
1319	TRANSPORTES DE CARGAS INTERNACIONALES DE VILLANUEVA SLL	CL RAMON Y CAJAL	14	NO DISPONIBLE	257556	4317631
1320	TRANSPORTES DE MERCANCIAS DE EXTREMADURA S.L	CL ARENAL STA ANA	8	NO DISPONIBLE	257149	4318057
1321	TRANSPORTES DE MERCANCIAS LA SERENA SL	CL RADIO LA	34	NO DISPONIBLE	257647	4318571
1322	TRANSPORTES DUARTE RODRIGUEZ SL	CL ANTONIO DE MAURA	34	NO DISPONIBLE	257657	4317500
1323	TRANSPORTES MANUEL CALDERON NIETO SL	CL SAN MIGUEL	84	NO DISPONIBLE	257976	4318035
1324	TRANSPORTES MORCILLO SL	PR OCCIDENTE	24	NO DISPONIBLE	256882	4317597
1325	TRANSPORTES VILLABENITO SL	CL ANTONIO GONZALEZ HABA	10	NO DISPONIBLE	257626	4318272
1326	TRANSRAYEGO S.L	CL ALONSO MUÑOZ	8	NO DISPONIBLE	257594	4317526
1327	TRANSROSANJO S.L	CL DEL PRIORATO	2	NO DISPONIBLE	257903	4317040
1328	TRANSRUTAS CORTAS S.L	CL RECUERDO	18	NO DISPONIBLE	257178	4318009
1329	TREE OVERALL EFFICIENCY SL	CL LUCAS ALONSO	8	NO DISPONIBLE	257529	4317494
1330	TRIO DE TORRES REAL STATE SL	CL SAN JOSE	4	NO DISPONIBLE	257198	4317417
1331	TV LOCALEX ASOCIACION DE TELEVISIONES LOCALES DE EXTREMADURA	AV HERNAN CORTES	169	NO DISPONIBLE	257979	4318105
1332	TYB GESTIONES SL	CL NAVEGANTE JUAN MORCILL	2	NO DISPONIBLE	257969	4317080
1333	UMAPPI SERVICIOS ONLINE SL	CL SAN BENITO	2	NO DISPONIBLE	257340	4317633
1334	UNDER PEX SL	CL RAFAEL LOZANO ALONSO	3	NO DISPONIBLE	257501	4317697
1335	UNICA DE CONSTRUCCIONES JAVILLAGAR SL	AV HERNAN CORTES	18	NO DISPONIBLE	257871	4317235
1336	UNIDADES DE CONVIVENCIA LAS AGUAS SL	PS EXTREMADURA	18	NO DISPONIBLE	256919	4317280

Esta es una copia impresa del documento electrónico (Ref: 842183 YDI8J-RA6LI-5FO4M
599A101713 6A48DC52B9E4E38201685EC72D9488E74EE5083E9A962417227 6B43AC01C6AA60D76F2FD82CFDE83F68A5CDCDAAB339601A81EEA5AF77804E8CA12) generada con la aplicación informática Firmadoc. El documento no requiere firmas.
Mediante el código de verificación puede comprobar la validez de la firma electrónica de los documentos firmados en la dirección web: https://sede.villanuevadelaserena.es/portal/noEstatica.do?opc_id=279&ent_id=1&idioma=1

Equipamientos y Servicios Privados						
Nº Elem.	Edificio o Zona	Localización		Teléfono	X	Y
1337	UNIVERSIDAD POPULAR FELIPE TRIGO	CL MARGARITA XIRGU	5	NO DISPONIBLE	257955	4316957
1338	URBANIZACIONES Y CONSTRUCCIONES LA SERENA S.L	CL FELIPE TRIGO SANCHEZ	7	NO DISPONIBLE	257932	4317738
1339	UTE CRISTINA-GUARENA	CL VALLE DEL JERTE	11	NO DISPONIBLE	256898	4317245
1340	VCTRCLANS SLP	PZ COMENDADORES	1	NO DISPONIBLE	257922	4317025
1341	VEGAS ALTAS DE TRANSPORTES S.C.L.	PZ SAGRADO CORAZON DE JES	14	NO DISPONIBLE	257438	4317285
1342	VEGAS ALTAS HORMIGONES ARIDOS Y RECICLADOS SL	CL LOPEZ AYALA	64	NO DISPONIBLE	257645	4317895
1343	VEGAS ALTAS TRANSPORTES EXCAVACIONES Y MAQUINARIA SL	CL LOPEZ AYALA	66	NO DISPONIBLE	257644	4317904
1344	VEGASERENA SL	CL NAZARENO	17	NO DISPONIBLE	257392	4317831
1345	VEGASLOT SL	CL MATIAS CORTES	20	NO DISPONIBLE	257440	4317970
1346	VEHICULOS DALO SL	AV HERNAN CORTES	200	NO DISPONIBLE	258020	4318196
1347	VENTANAS CALDERON SL	PL POLIG.INDUS.CAGANCHA	43	NO DISPONIBLE	257416	4317030
1348	VESCI-GESTION Y SERVICIOS SL	CL HABA LA	10	NO DISPONIBLE	257478	4317430
1349	VIAJES OCIOGUADIANA SL	CL LOPEZ AYALA	6	NO DISPONIBLE	257705	4317655
1350	VIAJES VIDAL SOCIEDAD ANONIMA	CL VIRIATO	5	NO DISPONIBLE	257736	4317521
1351	VIANOVA INGENIEROS SL	CL BARCA LA	15	NO DISPONIBLE	258012	4318448
1352	VIAS Y CONSTRUCCIONES DE LA SERENA S.L.	CL MARCELO MACIAS	3	NO DISPONIBLE	257656	4317485
1353	VICENTE SOLOMANDO REYES EXTREMADURA SL	CL SAN MIGUEL	90	NO DISPONIBLE	258100	4318072
1354	VICIO, C.B.	AV HERNAN CORTES	67	NO DISPONIBLE	257985	4317553
1355	VICIOSO Y GOMEZ S.L.	CL ALCALDE MIGUEL ROMERO	9	NO DISPONIBLE	257414	4317390
1356	VICTOR RICO RODRIGUEZ SL	CL TIERRA DE BARROS	5	NO DISPONIBLE	256919	4317408
1357	VILLA CANA S.L.	CL VIRIATO	16	NO DISPONIBLE	257687	4317476
1358	VILLA GERIATRICO S.L	CL CARRERA LA	25	NO DISPONIBLE	257482	4317745
1359	VILLANOVENSE SOLAR SL	CL LUCAS ALONSO	19	NO DISPONIBLE	257558	4317471
1360	VILLANUEVA 2000 S.L	AV HERNAN CORTES	68	NO DISPONIBLE	258056	4317458
1361	VILLANUEVA PIEDRA SL	CL DIEGO VELAZQUEZ	33	NO DISPONIBLE	258372	4316981
1362	VILLATORO 2000 S.L	CL VIRIATO	20	NO DISPONIBLE	257698	4317461
1363	VILLAWAGEN SL	CL MATIAS CORTES	25	NO DISPONIBLE	257410	4317965
1364	VIMPACT PRODUCTIONS S.L.	CL MATIAS CORTES	11	NO DISPONIBLE	257410	4317896
1365	VISION-WALL S.L	CL ZUJAR	1	NO DISPONIBLE	257744	4318484
1366	VISUAL TRAINING EXTREMADURA SL	AV SAN FRANCISCO	13	NO DISPONIBLE	257759	4317595
1367	VIUDA DE BABIANO SL	AV HERNAN CORTES	221	NO DISPONIBLE	257940	4318429
1368	VOYTUR GROUP C.B.	CL LOPEZ AYALA	14	NO DISPONIBLE	257687	4317706
1369	WISH IDEAS Y GESTION SL	CL LOPEZ AYALA	10	NO DISPONIBLE	257698	4317689
1370	XTREMA RECICLA SL	CL ANTONIO DE MAURA	7	NO DISPONIBLE	257564	4317437
1371	ZHANG ZHUO SL	AV HERNAN CORTES	67	NO DISPONIBLE	258041	4317513
1372	ZUJARANJO SL	CL HUERTO	17	NO DISPONIBLE	257681	4317825
1373	CARREFOUR	CR C-520 A DON BENITO	S/N	NO DISPONIBLE	256605	4317317
1374	CAPITA INTERIORES S.L.	CR C-520 A DON BENITO	12	NO DISPONIBLE	257213	4317199
1375	LIDL	CR C-520 A DON BENITO	2	NO DISPONIBLE	257384	4317174
1376	PRODUCTOS HH CASH AND CARRY	PL POLIG.INDUS.CAGANCHA	35	NO DISPONIBLE	257346	4316953

Esta es una copia impresa del documento electrónico (Ref: 842183 YDI8J-RA6LI-5FO4M
599A101713 6A48DC52B9E4E38201685EC72D9488E74EE5083E9A962417227 6B43AC01C6AA60D76F2FD82CFDE83F68A5CDCDAAB339601A81EEA5AF77804E8CA12) generada con la aplicación informática Firmadoc. El documento no requiere firmas.
Mediante el código de verificación puede comprobar la validez de la firma electrónica de los documentos firmados en la dirección web: https://sede.villanuevadelaserena.es/portal/noEstatica.do?opc_id=279&ent_id=1&idioma=1

Equipamientos y Servicios Privados						
Nº Elem.	Edificio o Zona	Localización		Teléfono	X	Y
1377	PAJARO MOTOR	PL POLIG.INDUS.CAGANCHA	26	NO DISPONIBLE	257284	4316994
1378	ESTACION TRANSFORMADORA	EXTRARRADIO	S/N	NO DISPONIBLE	258869	4317163
1379	TRANSFORMADOR	CR C-520 A DON BENITO	S/N	NO DISPONIBLE	256932	4318170
1380	TRANSFORMADOR	EXTRARRADIO	S/N	NO DISPONIBLE	256885	4318180
1381	TRANSFORMADOR	EXTRARRADIO	S/N	NO DISPONIBLE	256885	4318175
1382	TRANSFORMADOR	CL ARENAL STA ANA	3	NO DISPONIBLE	257139	4318011
1383	TRANSFORMADOR	PL PLAN PARCIAL 5	8	NO DISPONIBLE	257193	4318183
1384	TRANSFORMADOR	CL DONANA	6	NO DISPONIBLE	256806	4317366
1385	TRANSFORMADOR	CL DONANA	S/N	NO DISPONIBLE	257071	4317344
1386	TRANSFORMADOR	PZ SAGRADO CORAZON DE JES	9	NO DISPONIBLE	257504	4317179
1387	TRANSFORMADOR	CL ISABEL GALLARDO	23	NO DISPONIBLE	257696	4317139
1388	TRANSFORMADOR	CL JOSE GALLARDO	4	NO DISPONIBLE	257773	4317032
1389	TRANSFORMADOR	PZ CERVANTES	1	NO DISPONIBLE	258080	4316947
1390	TRANSFORMADOR	CM MAGACELA	47	NO DISPONIBLE	258238	4316918
1391	TRANSFORMADOR	CL JOSE M CALDERON BORRAL	10	NO DISPONIBLE	258716	4317237
1392	TRANSFORMADOR	CL ANTONIO GUISADO TAPIA	1	NO DISPONIBLE	258332	4317126
1393	TRANSFORMADOR	CL NAVEGANTE JUAN PATINO	76	NO DISPONIBLE	258129	4317417
1394	TRANSFORMADOR	AV EUROPA DE	12	NO DISPONIBLE	258568	4317749
1395	TRANSFORMADOR	CL ANTONIO DE NEBRIJA	49	NO DISPONIBLE	258357	4317759
1396	TRANSFORMADOR	CL ARROYO	1	NO DISPONIBLE	258044	4317546
1397	TRANSFORMADOR	CL ORIENTE	19	NO DISPONIBLE	258096	4317672
1398	TRANSFORMADOR	CL PILAR MIRO	1	NO DISPONIBLE	258807	4317382
1399	TRANSFORMADOR	CL PILAR MIRO	3	NO DISPONIBLE	258823	4317351
1400	TRANSFORMADOR	CL CLARA CAMPOAMOR	2	NO DISPONIBLE	258826	4317361
1401	TRANSFORMADOR	CL LITUANIA DE	3	NO DISPONIBLE	258713	4317866
1402	TRANSFORMADOR	CL FRANCIA DE	1	NO DISPONIBLE	258405	4318148
1403	TRANSFORMADOR	EXTRARRADIO	S/N	NO DISPONIBLE	258307	4318451
1404	TRANSFORMADOR	CL LUZON	184	NO DISPONIBLE	258211	4318403
1405	TRANSFORMADOR	DS DISEMINADOS	5287	NO DISPONIBLE	257690	4318701
1406	TRANSFORMADOR	EXTRARRADIO	S/N	NO DISPONIBLE	257522	4318617
1407	TRANSFORMADOR	CL DOLORES IBARRURI	1	NO DISPONIBLE	257429	4318384
1408	TRANSFORMADOR	CL ANTONIO GONZALEZ HABA	1	NO DISPONIBLE	257577	4318271
1409	TRANSFORMADOR	PL PLAN PARCIAL 5	373	NO DISPONIBLE	257538	4318105
1410	TRANSFORMADOR	PQ CONSTITUCION	6	NO DISPONIBLE	257494	4317533
1411	TRANSFORMADOR	PZ OLIVOS DE LOS	2	NO DISPONIBLE	257284	4317374
1412	TRANSFORMADOR	CL CARLOS SANTAMARIA	7	NO DISPONIBLE	257541	4317259
1413	TRANSFORMADOR	CL ANTONIO DE MAURA	27	NO DISPONIBLE	257624	4317563
1414	TRANSFORMADOR	AV HERNAN CORTES	215	NO DISPONIBLE	257963	4318301
1415	TRANSFORMADOR	EXTRARRADIO	S/N	NO DISPONIBLE	257643	4316736
1416	ANTENA REPETIDORA VODAFONE / ORANGE	CR HABA DE LA (BA-630)	3	653850085	257494	4317024
1417	ANTENA REPETIDORA MOVISTAR	AV CHILE	29	900122559	258854	4317284
1418	ANTENA REPETIDORA MOVISTAR	CL BUENAVISTA	126	900122559	257968	4318294

Esta es una copia impresa del documento electrónico (Ref: 842183 YDI8J-RA6LI-5FO4M
599A101713 6A48DC52B9E4E38201685EC72D9488E74EE5083E9A962417227 6B43AC01C6AA60D76F2FD82CFDE83F68A5CDCDAAB339601A81EEA5AF77804E8CA12) generada con la aplicación informática Firmadoc. El documento no requiere firmas.
Mediante el código de verificación puede comprobar la validez de la firma electrónica de los documentos firmados en la dirección web: https://sede.villanuevadelaserena.es/portal/noEstatica.do?opc_id=279&ent_id=1&idioma=1

Equipamientos y Servicios Privados						
Nº Elem.	Edificio o Zona	Localización		Teléfono	X	Y
1419	ANTENA REPETIDORA VODAFONE / ORANGE	AV HERNAN CORTES	171	653850085	257961	4318109
1420	ANTENA REPETIDORA VODAFONE / ORANGE	CL CARRERA LA	29	607123000	257513	4317745
1421	ANTENA REPETIDORA MOVISTAR	PZ PASADERAS DE LAS	5	900122559	257661	4317616
1422	ANTENA REPETIDORA MOVISTAR	CL CARRERA LA	4	900122559	257332	4317635
1423	TRANSFORMADOR	CL SAN BENITO	4	NO DISPONIBLE	257328	4317621
1424	GASOLINERA	PASEO DE EXTREMADURA	2	914908900	256673	4317349
1425	GASOLINERA AVIA	AVDA. DULCE CHACON	4	664107976	256734	4317368
1426	ESTACION DE SERVICIO MOEVE	AV CHILE	54	924840584	258668	4317242
1427	ESTACION DE SERVICIO REPSOL	AVDA. HERNAN CORTES	S/N	924845251	257861	4318742
1428	ESTACION DE SERVICIO COOP SAN ISIDRO	RD HISPANIDAD	S/N	924841363	257369	4318473
1429	GASOLINERA BALLENOIL VILLANUEVA DE LA SERENA II	AVDA. HERNAN CORTES	235	900730760	257926	4318541
1430	FARMACIA LDA. MARIA TRINIDAD CARDENAL PAREJO	AV HERNAN CORTES	161	924841935	257990	4318076
1431	FARMACIA ORTOPEDIA MAGISTRAL	CL CRUZ RIO	127	924843109	257946	4318396
1432	JABATA 11 - FARMACIA - SANZ DE PERALTA	CL BRAVO MURILLO	63	924844112	257752	4318321
1433	FARMACIA FRANCISCO JOSE GONZALEZ TEJEDA	CL SANTIAGO	9	924841184	257372	4318041
1434	FARMACIA MARIA SOLEDAD CUMBRENO BARQUERO	CL SAN BENITO	44	924845413	257041	4317529
1435	FARMACIA CARMEN CORTES CARO	PZ ESPAÑA	12	924841331	257381	4317574
1436	VISION 10 AUDIO 10	CL RAMON Y CAJAL	6	639818024	257514	4317638
1437	FARMACIA CARLOS DE LA PUENTE GOMEZ	CL RAMON Y CAJAL	12	924845485	257545	4317635
1438	MULTIOPTICAS RUIZ	CL RAMON Y CAJAL	20	924840434	257585	4317624
1439	OPTICA MORCILLO	CL RAMON Y CAJAL	26	924841586	257599	4317600
1440	OPTICAPRO PRISMA	CL RAMON Y CAJAL	36	924841173	257648	4317603
1441	OPTICA PINTAO	CL GOMEZ MARIN	22	924842255	257668	4317623
1442	OPTICA CRISTAL	CL ANTONIO DE MAURA	46	924843303	257652	4317554
1443	OPTICA YUSTE SL	PZ PASADERAS DE LAS	12	924840329	257678	4317556
1444	FARMACIA M DEL CARMEN SAENZ HURTADO	AV SAN FRANCISCO	5	924841242	257725	4317609
1445	OPTICA LA GAFETINA VILLANUEVA DE LA SERENA	AV SAN FRANCISCO	12	924844099	257747	4317560
1446	GAES VILLANUEVA DE LA SERENA	AV SAN FRANCISCO	37	924346009	257853	4317564
1447	FARMACIA SANCHEZ MORENO	CL ANTONIO DE MAURA	20	924841588	257604	4317436
1448	AUDIKA CENTROS AUDITIVOS | AUDIFONOS VILLANUEVA DE LA SERENA	CL ANTONIO DE MAURA	24	924849461	257610	4317446
1449	FARMACIA FERNANDEZ DE LOS RIOS	CL COLON	42	924841240	257853	4317290
1450	FARMACIA ELENA PEREZ ALVAREZ-CIENFUEGOS	AV HERNAN CORTES	65	924841546	258021	4317441
1451	CAFE - BAR LA PIRAMIDE	PL POLIG.INDUS.CAGANCHA	18	924841965	257283	4317093
1452	FONTAGAS XXI	PL POLIG.INDUS.CAGANCHA	24	924106770	257250	4317014
1453	AGRISERENA (VILLANUEVA DE LA SERENA)	PL POLIG.INDUS.CAGANCHA	25	924844052	257264	4316956
1454	SUMINISTROS MARTIN	PL POLIG.INDUS.CAGANCHA	33	650922843	257334	4316929

Esta es una copia impresa del documento electrónico (Ref: 842183 YDI8J-RA6LI-5FO4M
599A101713 6A48DC52B9E4E38201685EC72D9488E74EE5083E9A962417227 6B43AC01C6AA60D76F2FD82CFDE83F68A5CDCDAAB339601A81EEA5AF77804E8CA12) generada con la aplicación informática Firmadoc. El documento no requiere firmas.
Mediante el código de verificación puede comprobar la validez de la firma electrónica de los documentos firmados en la dirección web: https://sede.villanuevadelaserena.es/portal/noEstatica.do?opc_id=279&ent_id=1&idioma=1

Equipamientos y Servicios Privados						
Nº Elem.	Edificio o Zona	Localización		Teléfono	X	Y
1455	GUADICAR MULTIMARCAS	PL POLIG.INDUS.CAGANCHA	39	696352820	257391	4316947
1456	TALLERES GUADIANA	PL POLIG.INDUS.CAGANCHA	40	924847217	257406	4316910
1457	TALLERES ELCA	PL POLIG.INDUS.CAGANCHA	30	924840753	257302	4317028
1458	GRUPO GEDAUTO VILLANUEVA DE LA SERENA	PL POLIG.INDUS.CAGANCHA	19	924847715	257318	4317092
1459	PANTHERA SPORT CLUB	PL POLIG.INDUS.CAGANCHA	16	696717678	257245	4317095
1460	MILLENIUM COCKTAIL BAR	CL JOSE GALLARDO	2	621245543	257636	4317098
1461	RESTAURANTE CASABLANCA	DS DISEMINADOS	5014	924847806	258886	4317059
1462	CAFETERIA LAS PALMERAS	CL PEDRO MUÑOZ RUIZ	3	636894701	257829	4318849
1463	TALLERES JUDERIA CDAD	EXTRARRADIO	S/N	924843961	257587	4318624
1464	COOPERATIVA AGRICOLA SAN ISIDRO	EXTRARRADIO	S/N	924841363	257341	4318596
1465	CAFE BAR 52	CL PEDRO MUÑOZ RUIZ	5	644476269	257807	4318886
1466	PIKOTEO CAFE BAR	CL PEDRO MUÑOZ RUIZ	7	NO DISPONIBLE	257803	4318901
1467	EUROSPAR - VILLANUEVA DE LA SERENA	CL PEDRO MUÑOZ RUIZ	9	627974565	257799	4318917
1468	BAZAR MARIA	CL PEDRO MUÑOZ RUIZ	13	NO DISPONIBLE	257793	4318960
1469	AGRICOLA DRESDE SL	EXTRARRADIO	S/N	NO DISPONIBLE	258387	4319100
1470	AGRICOLA GUADALUPE XXI SL	EXTRARRADIO	S/N	NO DISPONIBLE	258549	4319123
1471	AGRICOLA LA SERENA XXI SL	EXTRARRADIO	S/N	NO DISPONIBLE	258727	4319096
1472	AGRICOLA LOVAINA SL	EXTRARRADIO	S/N	NO DISPONIBLE	258818	4318690
1473	AGRICOLA PERTEBUZ SL	EXTRARRADIO	S/N	NO DISPONIBLE	258727	4318648
1474	AGRICOLA VILLANOVENSE SOCIEDAD ANONIMA	EXTRARRADIO	S/N	NO DISPONIBLE	260496	4316572
1475	AGRICOLA VILLASEL SL	EXTRARRADIO	S/N	NO DISPONIBLE	258603	4318648
1476	AGRIVISA SL	EXTRARRADIO	S/N	NO DISPONIBLE	260950	4316421
1477	AGROQUATTRO ASESORIA AGRICOLA SL	PG SECTOR SI 1.2 CR GUADA	7	NO DISPONIBLE	257862	4319462
1478	ALMACENES BERCEPAS S.L.	PL POLIG.INDUS.CAGANCHA	9	NO DISPONIBLE	257046	4317129
1479	ALONSO CERRATO GONZALEZ SL	DS MAJUELOS	S/N	NO DISPONIBLE	257642	4319576
1480	ALUMINIOS REYES S.L.	PL POLIG.INDUS.CAGANCHA	13	NO DISPONIBLE	257057	4317126
1481	ALVAREZ CIENFUEGOS SL	EXTRARRADIO	S/N	NO DISPONIBLE	258107	4319071
1482	APDALES S.C.	CL RETAMA DE LA	24	NO DISPONIBLE	258389	4316813
1483	AUTOMOVILES ACEDO GARCIA E HIJO SL	EXTRARRADIO	S/N	NO DISPONIBLE	257595	4319288
1484	AUTOS EXTREMACAR SL	EXTRARRADIO	S/N	NO DISPONIBLE	256803	4318667
1485	BASCULAS ALVAREZ SL	EXTRARRADIO	S/N	NO DISPONIBLE	257635	4319594
1486	BIOAGROVAL NATURE SL	AV GUADIANA	14	NO DISPONIBLE	265820	4324002
1487	BUEN PROVECHO SERENA SL	AV ANTONIO HUERTAS	4	NO DISPONIBLE	257860	4319135
1488	CAMPO Y CONSTRUCCION ABASTECIMIENTOS SL	PL POLIG.IND.LA BARCA	4	NO DISPONIBLE	257868	4319222
1489	CARAL AUTOMOVILES SL	CL JARA DE LA	28	NO DISPONIBLE	258378	4316846
1490	CARALFOMADER SL	DS DISEMINADOS	S/N	NO DISPONIBLE	257551	4320102
1491	CARBURANTES LOS PINOS S.L	EXTRARRADIO	S/N	924841101	258639	4318999
1492	CARCON CARPINTERIAS SL	EXTRARRADIO	S/N	NO DISPONIBLE	259013	4318862
1493	CARROCERIA GUADIANA E S P J	PL POLIG.INDUS.CAGANCHA	13	NO DISPONIBLE	257012	4317136
1494	CASOR 2 SL	EXTRARRADIO	S/N	NO DISPONIBLE	258748	4318886

Esta es una copia impresa del documento electrónico (Ref: 842183 YDI8J-RA6LI-5FO4M
599A101713 6A48DC52B9E4E38201685EC72D9488E74EE5083E9A962417227 6B43AC01C6AA60D76F2FD82CFDE83F68A5CDCDAAB339601A81EEA5AF77804E8CA12) generada con la aplicación informática Firmadoc. El documento no requiere firmas.
Mediante el código de verificación puede comprobar la validez de la firma electrónica de los documentos firmados en la dirección web: https://sede.villanuevadelaserena.es/portal/noEstatica.do?opc_id=279&ent_id=1&idioma=1

Equipamientos y Servicios Privados						
Nº Elem.	Edificio o Zona	Localización		Teléfono	X	Y
1495	CASTELNOVO NATURE SL	EXTRARRADIO	S/N	NO DISPONIBLE	256588	4318540
1496	CAVALCANTE AGROINDUSTRIAL SL	PL INDUSTRIAL MONTEPOZUEL	2	NO DISPONIBLE	263383	4314472
1497	CONSTRUCCIONES POUSSIN CUATRO SL	PL INDUSTRIAL MONTEPOZUEL	94	NO DISPONIBLE	263540	4314224
1498	CORDERO ORGANIC SL	DS DISEMINADOS	5182	NO DISPONIBLE	259307	4317082
1499	CULTIVOS DEL ZUJAR SOCIEDAD LIMITADA	EXTRARRADIO	S/N	NO DISPONIBLE	258682	4318695
1500	DERYBEX SL	PQ COMERCIAL LA SERENA	1	NO DISPONIBLE	256835	4317030
1501	DESPIECES VALDIVIA S.L.	CL EMBALSE DE LA SERENA (	2	NO DISPONIBLE	265856	4324024
1502	DIVISAL DE LA SERENA S.L	PG SECTOR SI 1.2 CR GUADA	14	NO DISPONIBLE	257761	4319687
1503	ELECTRICIDAD LA SERENA S.L.	PL POLIG.INDUS.CAGANCHA	9	NO DISPONIBLE	257068	4317123
1504	ELECTRODOMESTICOS V.I.R. SL	PL POLIG.INDUS.CAGANCHA	4	NO DISPONIBLE	257018	4317096
1505	ENREX SIGLO XXI SL	PG SECTOR SI 1.2 CR GUADA	6	NO DISPONIBLE	257863	4319430
1506	ENRIQUE JIMENEZ FUENTES SL	EXTRARRADIO	S/N	NO DISPONIBLE	257544	4319234
1507	EXPLOTACIONES Y TIENDAS DOMI SL	EXTRARRADIO	S/N	NO DISPONIBLE	258977	4317107
1508	EXTRECAT LOGISTIC SL	EXTRARRADIO	S/N	NO DISPONIBLE	257270	4316347
1509	EXTREMANGUS SL	EXTRARRADIO	S/N	NO DISPONIBLE	258710	4318652
1510	EXTREMEÑA DE ALUMINIOS RINCON SL	EXTRARRADIO	S/N	NO DISPONIBLE	258771	4318676
1511	EXTREMEÑA DE ESTRUCTURAS SL	PG SECTOR SI 1.2 CR GUADA	4	NO DISPONIBLE	257890	4319389
1512	EXTREMEÑA DE PREFABRICADOS Y ESTRUCTURAS SL	PL POLIG.INDUS.CAGANCHA	10	NO DISPONIBLE	257143	4317092
1513	EXTREMEÑA IMPORTADORA Y EXPORTADORA C J R SL	EXTRARRADIO	S/N	NO DISPONIBLE	257645	4318988
1514	FABRICA DE MUEBLES GARCIA NOGALES C.B.	EXTRARRADIO	S/N	NO DISPONIBLE	258133	4319003
1515	FABRICA DE MUEBLES HECHARTE SL	EXTRARRADIO	S/N	NO DISPONIBLE	257564	4320285
1516	FAGARGUI S.L	EXTRARRADIO	S/N	NO DISPONIBLE	257743	4319313
1517	FAMICAR C.B.	PL POLIG.INDUS.CAGANCHA	14	NO DISPONIBLE	257211	4317096
1518	FAMICAR CARPINTERIA MADERA SL	PL POLIG.INDUS.CAGANCHA	15	NO DISPONIBLE	257227	4317096
1519	FARM FRUIT SL	CL EMBALSE DE LA SERENA (	8	NO DISPONIBLE	265870	4324002
1520	FEELING WINES SL	CL HIERBABUENA DE LA	22	NO DISPONIBLE	258434	4316768
1521	FERRETERIA INDUSTRIAL TINO SL	AV ANTONIO HUERTAS	16	NO DISPONIBLE	257801	4319325
1522	FORJADOS GUADIANA S.A.	EXTRARRADIO	S/N	NO DISPONIBLE	257690	4319378
1523	FORJADOS LA SERENA SL	CL ROMERO DEL	20	NO DISPONIBLE	258348	4316862
1524	FORJADOS LUAL S.L.	EXTRARRADIO	S/N	NO DISPONIBLE	257977	4319247
1525	FRUTAS CREX SL	CL EMBALSE DE LA SERENA (	12	NO DISPONIBLE	265876	4323987
1526	FRUTAS DE ENTRERRIOS SL	DS DISEMINADOS	5089	NO DISPONIBLE	263882	4320035
1527	FRUTAS MONAGO S.L.	EXTRARRADIO	S/N	NO DISPONIBLE	257548	4319213
1528	FRUTAS Y HORTALIZAS J.E.B. S.L.	EXTRARRADIO	S/N	NO DISPONIBLE	259098	4319045
1529	FRUTICOLA ALQUEVA NATURE SL	EXTRARRADIO	S/N	NO DISPONIBLE	258679	4321816

Esta es una copia impresa del documento electrónico (Ref: 842183 YDI8J-RA6LI-5FO4M
599A101713 6A48DC52B9E4E38201685EC72D9488E74EE5083E9A962417227 6B43AC01C6AA60D76F2FD82CFDE83F68A5CDCDAAB339601A81EEA5AF77804E8CA12) generada con la aplicación informática Firmadoc. El documento no requiere firmas.
Mediante el código de verificación puede comprobar la validez de la firma electrónica de los documentos firmados en la dirección web: https://sede.villanuevadelaserena.es/portal/noEstatica.do?opc_id=279&ent_id=1&idioma=1

Equipamientos y Servicios Privados						
Nº Elem.	Edificio o Zona	Localización		Teléfono	X	Y
1530	FRUTICOLA CAMINO REAL SL	EXTRARRADIO	S/N	NO DISPONIBLE	264048	4327197
1531	FRUTICOLA EL BARRILLO S.L	EXTRARRADIO	S/N	NO DISPONIBLE	263827	4323748
1532	FRUTICOLA LAS LOMAS SL	EXTRARRADIO	S/N	NO DISPONIBLE	263966	4327068
1533	FRUTICULTORES DE LAS VEGAS ALTAS SL	EXTRARRADIO	S/N	NO DISPONIBLE	266487	4323090
1534	FUTUCER S.L	EXTRARRADIO	S/N	NO DISPONIBLE	258514	4319060
1535	GALLARDO FOOD SOLUTIONS SL	PG SECTOR SI 1.2 CR GUADA	8	NO DISPONIBLE	257811	4319490
1536	GALVANIZADOS Y PINTADOS DEL OESTE SL	PL INDUSTRIAL MONTEPOZUEL	39	NO DISPONIBLE	263890	4314174
1537	GESTORIA CREX SL	AV GUADIANA	8	NO DISPONIBLE	265801	4323993
1538	GRUPO CHUCO VILLANOVENSE SL	EXTRARRADIO	S/N	NO DISPONIBLE	257181	4319160
1539	GRUPO INDULAMP ENERGY SL	PL INDUSTRIAL MONTEPOZUEL	39	NO DISPONIBLE	263901	4314168
1540	GRUPO TECNICO OBRAS Y MAQUINAS SL	PL INDUSTRIAL MONTEPOZUEL	39	NO DISPONIBLE	263868	4314184
1541	GUISADO CORTES SL	EXTRARRADIO	S/N	NO DISPONIBLE	257773	4321243
1542	HIPER MUEBLES HERNANDEZ S.L.	PG SECTOR SI 1.2 CR GUADA	9	NO DISPONIBLE	257824	4319515
1543	HORMIGONES CEREZO SA	EXTRARRADIO	S/N	NO DISPONIBLE	257571	4320209
1544	HORMIGONES Y ARIDOS GRANITICOS SL	PL INDUSTRIAL MONTEPOZUEL	122	NO DISPONIBLE	264705	4313753
1545	HOSTELERIA Y RESTAURACION EL RODEO 2008 SL	DS DISEMINADOS	5317	NO DISPONIBLE	259025	4317245
1546	IMPORTADORA EXTREMEÑA DE MADERAS SL	EXTRARRADIO	S/N	NO DISPONIBLE	257641	4319226
1547	INMO-JOSIPAL SL	CL HIERBABUENA DE LA	18	NO DISPONIBLE	258420	4316760
1548	INNOVAPRIX SOCIEDAD ANONIMA	EXTRARRADIO	S/N	NO DISPONIBLE	259440	4319256
1549	INVERSIONES COVALEDA SOCIEDAD LIMITADA	EXTRARRADIO	S/N	NO DISPONIBLE	259043	4318876
1550	INVERSIONES MORTSEL SOCIEDAD LIMITADA	EXTRARRADIO	S/N	NO DISPONIBLE	258738	4318664
1551	JARILLA SOCIEDAD LIMITADA	EXTRARRADIO	S/N	NO DISPONIBLE	260125	4319599
1552	JCI GLOBAL INTERSERVICES SL	EXTRARRADIO	S/N	NO DISPONIBLE	259427	4319248
1553	JM. FEYCA SL	CL ARIAS MONTANO	S/N	NO DISPONIBLE	259103	4318963
1554	JOISPAL SL	CL HIERBABUENA DE LA	20	NO DISPONIBLE	258427	4316764
1555	LA ESTRELLA PET SL	PL INDUSTRIAL MONTEPOZUEL	2	NO DISPONIBLE	263358	4314489
1556	LAGUI POWER ENERGY SL	PL POLIG.IND.LA BARCA	6	NO DISPONIBLE	257908	4319092
1557	MADERAS RODRIGUEZ Y GONZALEZ SOCIEDAD LIMITADA	EXTRARRADIO	S/N	NO DISPONIBLE	257728	4319883
1558	MADERERA 2010 SL	EXTRARRADIO	S/N	NO DISPONIBLE	257700	4319367
1559	MANTENIMIENTO INTEGRAL LARES SL	AV CHILE	S/N	NO DISPONIBLE	259082	4317228
1560	MANUEL CARMONA NIETO S.L.	EXTRARRADIO	S/N	NO DISPONIBLE	257641	4319795
1561	MANUEL ROSA ORTIZ S.C.	CM FELIPE DE	2	NO DISPONIBLE	258382	4318781
1562	MATERIALES CERAMICOS EXTREMEÑOS SA	EXTRARRADIO	S/N	NO DISPONIBLE	260432	4323820
1563	METALOESTE S.L	PG SECTOR SI 1.2 CR GUADA	10	NO DISPONIBLE	257816	4319541
1564	MOLDURAS BELIS S.L	EXTRARRADIO	S/N	NO DISPONIBLE	258668	4318642
1565	MORALES MURILLO C.B.	CL BREZO DEL	21	NO DISPONIBLE	258446	4316762
1566	MUDITA TRADING SL	CL JARA DE LA	26	NO DISPONIBLE	258371	4316842
1567	PACO LOZANO Y GARCIA S.L	EXTRARRADIO	S/N	NO DISPONIBLE	257651	4319556

Esta es una copia impresa del documento electrónico (Ref: 842183 YDI8J-RA6LI-5FO4M
599A101713 6A48DC52B9E4E38201685EC72D9488E74EE5083E9A962417227 6B43AC01C6AA60D76F2FD82CFDE83F68A5CDCDAAB339601A81EEA5AF77804E8CA12) generada con la aplicación informática Firmadoc. El documento no requiere firmas.
Mediante el código de verificación puede comprobar la validez de la firma electrónica de los documentos firmados en la dirección web: https://sede.villanuevadelaserena.es/portal/noEstatica.do?opc_id=279&ent_id=1&idioma=1

Equipamientos y Servicios Privados						
Nº Elem.	Edificio o Zona	Localización		Teléfono	X	Y
1568	PASTELERIA ARTESANA VEGAS ALTAS SL	DS PINUELAS	4	NO DISPONIBLE	258490	4322085
1569	PATRIMAGRI SL	EXTRARRADIO	S/N	NO DISPONIBLE	258546	4318616
1570	PAVIMENTOS HIDRAULICOS RIVERA E HIJOS SL	DS DISEMINADOS	5190	NO DISPONIBLE	259595	4316990
1571	PEDRO GONZALEZ TEJEDA Y COMPANIA SA	PG SECTOR SI 1.2 CR GUADA	19	NO DISPONIBLE	257796	4319760
1572	PERALEDA ENERGY SL	PL POLIG.IND.LA BARCA	6	NO DISPONIBLE	257934	4319107
1573	PIEDRAS MONTEPOZUELO SL	PL INDUSTRIAL MONTEPOZUEL	39	NO DISPONIBLE	263912	4314163
1574	PIJUSA S.L.	PL POLIG.IND.LA BARCA	5	NO DISPONIBLE	257903	4319166
1575	PILAR MURILLO SOCIEDAD ANONIMA	EXTRARRADIO	S/N	NO DISPONIBLE	258755	4318668
1576	PROMOCION Y DESARROLLO DEL SUROESTE SL	EXTRARRADIO	S/N	NO DISPONIBLE	258591	4322100
1577	RIEGO ABASTECIMIENTO E INFRAESTRUCTURAS SL	EXTRARRADIO	S/N	NO DISPONIBLE	257715	4319851
1578	SERENA 2000 S.L.	DS DISEMINADOS	S/N	NO DISPONIBLE	257608	4319896
1579	SERVI GALOCAR S.L.	EXTRARRADIO	S/N	NO DISPONIBLE	257546	4320126
1580	SHOPPING GO SERENA SL	PL POLIG.INDUS.CAGANCHA	23	NO DISPONIBLE	257186	4317030
1581	SIERRA Y GUISADO S.L.	EXTRARRADIO	S/N	NO DISPONIBLE	257516	4319251
1582	SISTEMAS DE CONTROL Y SERVICIOS ALHAMBRA SL	PL POLIG.INDUS.CAGANCHA	1	NO DISPONIBLE	256970	4317122
1583	SOCIEDAD COOPERATIVA DE REGANTES DE EXTREMADURA CREX	CL EMBALSE DE LA SERENA (	10	NO DISPONIBLE	265873	4323995
1584	SOL DE BADAJOZ SL	EXTRARRADIO	S/N	NO DISPONIBLE	263825	4323998
1585	SOTOGREN DEL GUADIANA SL	CL RIO BURDALO	1	NO DISPONIBLE	265780	4323982
1586	TABICESA S.A.	DS DISEMINADOS	5020	NO DISPONIBLE	267018	4324911
1587	TALLERES JUANPE C.B.	AV ANTONIO HUERTAS	18	NO DISPONIBLE	257817	4319339
1588	TALLERES SIGI S.L.	EXTRARRADIO	S/N	NO DISPONIBLE	257709	4319354
1589	TALLERES ZURBARAN S.L	EXTRARRADIO	S/N	NO DISPONIBLE	265799	4323625
1590	TEATRAPO PRODUCCIONES SL	PG SECTOR SI 1.2 CR GUADA	15	NO DISPONIBLE	257757	4319705
1591	TECNICAS AGRICOLAS DEL SUROESTE SL	EXTRARRADIO	S/N	NO DISPONIBLE	257376	4321212
1592	TEJEDA LABRADOR SL	EXTRARRADIO	S/N	NO DISPONIBLE	257568	4320251
1593	TORRUCO S.L.	EXTRARRADIO	S/N	NO DISPONIBLE	257569	4320232
1594	TRANSFORMACIONES AGRICOLAS DE BADAJOZ S.A.	EXTRARRADIO	S/N	NO DISPONIBLE	258979	4318844
1595	TREDIMARK CENTRAL DE COMPRAS SL	PG SECTOR SI 1.2 CR GUADA	16	NO DISPONIBLE	257741	4319733
1596	VALENTINESS EXPANSION SA	EXTRARRADIO	S/N	NO DISPONIBLE	257306	4315943
1597	VEGAS ALTAS RESTAURACION SL	PL POLIG.INDUS.CAGANCHA	13	NO DISPONIBLE	257196	4317097
1598	VIAN INNOVATIONS SL	EXTRARRADIO	S/N	NO DISPONIBLE	257355	4322141
1599	VISUAL ROTULOS Y PUBLICIDAD SL	EXTRARRADIO	S/N	NO DISPONIBLE	257621	4319863
1600	VIVEROS A. NARANJO S.L	EXTRARRADIO	S/N	NO DISPONIBLE	264738	4326815
1601	ZANJAS Y EXCAVACIONES GALLARDO S.L	CL TOMILLAR DEL	23	NO DISPONIBLE	258491	4316752
1602	ZIMENTA INGENIERIA Y CONSTRUCCIONES SL	PL INDUSTRIAL MONTEPOZUEL	2	NO DISPONIBLE	263334	4314506
1603	ZURBAFRUT, SDAD COOP	EXTRARRADIO	S/N	NO DISPONIBLE	265516	4327214
1604	PV GLOBASOL VILLANUEVA	EXTRARRADIO	S/N	NO DISPONIBLE	259954	4316432

Esta es una copia impresa del documento electrónico (Ref: 842183 YDI8J-RA6LI-5FO4M
599A101713 6A48DC52B9E4E38201685EC72D9488E74EE5083E9A962417227 6B43AC01C6AA60D76F2FD82CFDE83F68A5CDCDAAB339601A81EEA5AF77804E8CA12) generada con la aplicación informática Firmadoc. El documento no requiere firmas.
Mediante el código de verificación puede comprobar la validez de la firma electrónica de los documentos firmados en la dirección web: https://sede.villanuevadelaserena.es/portal/noEstatica.do?opc_id=279&ent_id=1&idioma=1

Equipamientos y Servicios Privados						
Nº Elem.	Edificio o Zona	Localización		Teléfono	X	Y
1605	MCDONALD'S	CL PQ C RIBERA DEL GUADI	4	NO DISPONIBLE	256631	4317125
1606	BURGER KING	PQ COMERCIAL LA SERENA	1	NO DISPONIBLE	256738	4317123
1607	ALDI	EXTRARRADIO	S/N	NO DISPONIBLE	257000	4317001
1608	LEROY MERLIN COMPACT VILLANUEVA DE LA SERENA	PQ COMERCIAL LA SERENA	2	NO DISPONIBLE	256715	4317079
1609	MECATENA	PL POLIG.INDUS.CAGANCHA	9	NO DISPONIBLE	257109	4317125
1610	TOY PLANET	PL POLIG.INDUS.CAGANCHA	2	NO DISPONIBLE	256991	4317110
1611	DECIMAS VILLANUEVA	EXTRARRADIO	S/N	NO DISPONIBLE	256920	4317031
1612	PROVEEDORA DE ALUMINIOS	PL POLIG.INDUS.CAGANCHA	3	NO DISPONIBLE	257005	4317103
1613	SERENA SOLUCIONES TECNICAS	PL POLIG.INDUS.CAGANCHA	5	NO DISPONIBLE	257032	4317089
1614	ELECTRICIDAD LA SERENA	PL POLIG.INDUS.CAGANCHA	6	NO DISPONIBLE	257046	4317082
1615	AUTOCARES PORMASA	AVDA. SAN FRANCISCO	63	629872013	257078	4317067
1616	HIDI ASESOREX	PL POLIG.INDUS.CAGANCHA	9	NO DISPONIBLE	257032	4317131
1617	MARMOLES JM GRANITOS	PL POLIG.INDUS.CAGANCHA	7	NO DISPONIBLE	257060	4317075
1618	ELECTROFIL OESTE DISTRIBUCION, S.L.	PL POLIG.INDUS.CAGANCHA	22	NO DISPONIBLE	257135	4317043
1619	GASOLINERA GALP	EXTRARRADIO	S/N	NO DISPONIBLE	257507	4319395
1620	URBASER	PL INDUSTRIAL MONTEPOZUEL	2	NO DISPONIBLE	263404	4314457
1621	TRANSA, S. A. (TRANSFORMACIONES AGRICOLAS DE BADAJOZ S. A.)	CR ENTRERRIOS	9	NO DISPONIBLE	258529	4318819
1622	AGRIVISA NEW HOLLAND. VILLANUEVA DE LA SERENA	EXTRARRADIO	S/N	NO DISPONIBLE	257383	4321135
1623	STARFRUIT-NATURE, S.L.	EXTRARRADIO	S/N	NO DISPONIBLE	262991	4323400
1624	FABRICA DE CONSERVAS	CR CR. N-430	KM 115.3	NO DISPONIBLE	262400	4323793
1625	DAYSA POEDRAS	EXTRARRADIO	S/N	NO DISPONIBLE	265326	4326097
1626	BODEGAS CERRO LA BARCA S.L.	DS DISEMINADOS	39	NO DISPONIBLE	263579	4315517
1627	TRANSFORMADOR P.I. MONTEPOZUELO	PL INDUSTRIAL MONTEPOZUEL	127	NO DISPONIBLE	263495	4314291
1628	TRANSFORMADOR	EXTRARRADIO	S/N	NO DISPONIBLE	261491	4321003
1629	TRANSFORMADOR P.I. MONTEPOZUELO	PL INDUSTRIAL MONTEPOZUEL	104	NO DISPONIBLE	263971	4314050
1630	TRANSFORMADOR P.I. MONTEPOZUELO	PL INDUSTRIAL MONTEPOZUEL	128	NO DISPONIBLE	264396	4313845
1631	TRANSFORMADOR P.I. MONTEPOZUELO	PL INDUSTRIAL MONTEPOZUEL	129	NO DISPONIBLE	264637	4313677
1632	TRANSFORMADOR	EXTRARRADIO	S/N	NO DISPONIBLE	262734	4315412
1633	TRANSFORMADOR	EXTRARRADIO	S/N	NO DISPONIBLE	262751	4315288
1634	TRANSFORMADOR	EXTRARRADIO	S/N	NO DISPONIBLE	262994	4315829
1635	TRANSFORMADOR CEMENTERIO	EXTRARRADIO	S/N	NO DISPONIBLE	260312	4316453
1636	SUBESTACION ELECTRICA	EXTRARRADIO	S/N	NO DISPONIBLE	257283	4319944
1637	TRANSFORMADOR	CL JOSE MARIA VEGA PIQUER	14	NO DISPONIBLE	258954	4317362
1638	TRANSFORMADOR	EXTRARRADIO	S/N	NO DISPONIBLE	258749	4317020
1639	TRANSFORMADOR	EXTRARRADIO	S/N	NO DISPONIBLE	256668	4317943
1640	STR. VILLANUEVA DE LA SERENA	EXTRARRADIO	S/N	NO DISPONIBLE	259505	4316989

Esta es una copia impresa del documento electrónico (Ref: 842183 YDI8J-RA6LI-5FO4M
599A101713 6A48DC52B9E4E38201685EC72D9488E74EE5083E9A962417227 6B43AC01C6AA60D76F2FD82CFDE83F68A5CDCDAAB339601A81EEA5AF77804E8CA12) generada con la aplicación informática Firmadoc. El documento no requiere firmas.
Mediante el código de verificación puede comprobar la validez de la firma electrónica de los documentos firmados en la dirección web: https://sede.villanuevadelaserena.es/portal/noEstatica.do?opc_id=279&ent_id=1&idioma=1

Equipamientos y Servicios Privados						
Nº Elem.	Edificio o Zona	Localización		Teléfono	X	Y
1641	TRANSFORMADOR	EXTRARRADIO	S/N	NO DISPONIBLE	256492	4317377
1642	TRANSFORMADOR	PL POLIG.INDUS.CAGANCHA	9	NO DISPONIBLE	257100	4317077
1643	TRANSFORMADOR	PQ COMERCIAL LA SERENA	1	NO DISPONIBLE	256748	4317102
1644	TRANSFORMADOR	CL HUERTA DEL CARMEN B	2	NO DISPONIBLE	258376	4316867
1645	TRANSFORMADOR	EXTRARRADIO	S/N	NO DISPONIBLE	258556	4318517
1646	TRANSFORMADOR	CR ENTRERRIOS	9	NO DISPONIBLE	258446	4318892
1647	TRANSFORMADOR	EXTRARRADIO	S/N	NO DISPONIBLE	258903	4318905
1648	TRANSFORMADOR	EXTRARRADIO	S/N	NO DISPONIBLE	257533	4319973
1649	TRANSFORMADOR	EXTRARRADIO	S/N	NO DISPONIBLE	258745	4321467
1650	TRANSFORMADOR	CL PQ C RIBERA DEL GUADI	7	NO DISPONIBLE	256570	4317105
1651	TRANSFORMADOR	PQ COMERCIAL LA SERENA	2	NO DISPONIBLE	256707	4316984
1652	TRANSFORMADOR	EXTRARRADIO	S/N	NO DISPONIBLE	261541	4320776
1653	TRANSFORMADOR	EXTRARRADIO	S/N	NO DISPONIBLE	262543	4318970
1654	TRANSFORMADOR VALDIVIA	EXTRARRADIO	S/N	NO DISPONIBLE	264964	4323438
1655	TRANSFORMADOR VALDIVIA	CL MEDELLIN	1	NO DISPONIBLE	265747	4323773
1656	STR. VALDIVIA	DS DISEMINADOS	5020	NO DISPONIBLE	266797	4325013
1657	TRANSFORMADOR ZURBARAN	CL CASON B RETIRO	9	NO DISPONIBLE	264370	4327353
1658	TRANSFORMADOR ZURBARAN	EXTRARRADIO	S/N	NO DISPONIBLE	264467	4327912
1659	TRANSFORMADOR	CR CR. N-430	KM 115.3	NO DISPONIBLE	262434	4323570
1660	ANTENA REPETIDORA MOVISTAR / VODAFONE / ORANGE	DS DISEMINADOS	S/N	900122559	264836	4319995
1661	ANTENA REPETIDORA MOVISTAR / VODAFONE / ORANGE	RD PONIENTE	25	653850085	263918	4327326
1662	ANTENA REPETIDORA MOVISTAR / VODAFONE / ORANGE	EXTRARRADIO	S/N	607123000	256703	4316986
1663	ANTENA REPETIDORA VODAFONE / ORANGE	EXTRARRADIO	S/N	607123000	258837	4316995
1664	PUNTO DE CARGA ZUNDER	CL PQ C RIBERA DEL GUADI	9	915060600	256571	4317166
1665	PUNTO DE CARGA ACCIONA	PQ COMERCIAL LA SERENA	1	NO DISPONIBLE	256738	4317097
1666	GASOLINERA BALLENOIL VILLANUEVA DE LA SERENA	PL POLIG.INDUS.CAGANCHA	9	900730760	257088	4317103
1667	GASOLINERA BP	EXTRARRADIO	S/N	924844401	257615	4320475
1668	GASOLINERA IBERDOEX	EXTRARRADIO	S/N	NO DISPONIBLE	265292	4324357
1669	HORMIGONES EL PILAR	EXTRARRADIO	S/N	NO DISPONIBLE	257511	4321966
1670	HORMIGONES CEREZO	EXTRARRADIO	S/N	924840666	257824	4322244
1671	SEMILLEROS ESCOBAR	EXTRARRADIO	S/N	609569726	258834	4321015
1672	VIVEROS FORT	EXTRARRADIO	S/N	649305083	258970	4320474
1673	EL PILAR SUMINISTROS DE CONSTRUCCION	EXTRARRADIO	S/N	NO DISPONIBLE	257553	4319193
1674	AUTOS EXTREMACAR	EXTRARRADIO	S/N	635415778	257523	4319286
1675	MERCARUEDAS SERVICIOS AUTOMOCION	EXTRARRADIO	S/N	924847936	257739	4319383
1676	EL NUEVO MOLINO	AV ANTONIO HUERTAS	14	633907766	257825	4319310
1677	GONZALEZ D A V AUTOMOVILES	PL POLIG.INDUS.CAGANCHA	12	924843604	257174	4317097

Esta es una copia impresa del documento electrónico (Ref: 842183 YDI8J-RA6LI-5FO4M
599A101713 6A48DC52B9E4E38201685EC72D9488E74EE5083E9A962417227 6B43AC01C6AA60D76F2FD82CFDE83F68A5CDCDAAB339601A81EEA5AF77804E8CA12) generada con la aplicación informática Firmadoc. El documento no requiere firmas.
Mediante el código de verificación puede comprobar la validez de la firma electrónica de los documentos firmados en la dirección web: https://sede.villanuevadelaserena.es/portal/noEstatica.do?opc_id=279&ent_id=1&idioma=1

Equipamientos y Servicios Privados						
Nº Elem.	Edificio o Zona	Localización		Teléfono	X	Y
1678	INVERNADEROS COOPERATIVA SAN ISIDRO	EXTRARRADIO	S/N	605985270	262398	4315745
1679	OVINO DEL SUROESTE S.C.L. (OVISO)	EXTRARRADIO	S/N	924847953	262695	4314908
1680	CAVALCANTE AGROINDUSTRIAL S.L	PL INDUSTRIAL MONTEPOZUEL	2	670688123	263419	4314447
1681	MOTORES LOW COST	PL INDUSTRIAL MONTEPOZUEL	39	611517999	263879	4314178
1682	AGLOMERADOS LA SERENA SL	PL INDUSTRIAL MONTEPOZUEL	106	924663282	264006	4313995
1683	SERENA PADEL	PL INDUSTRIAL MONTEPOZUEL	40	924845011	264213	4314002
1684	OVIPIEL S.L	PL INDUSTRIAL MONTEPOZUEL	61	NO DISPONIBLE	264344	4313936
1685	ZIMENTA INGENIERA Y CONSTRUCCIONES, S.L	PL INDUSTRIAL MONTEPOZUEL	114	NO DISPONIBLE	264403	4313805
1686	COMPLEJO LAS PALMERAS GLOBOILUSION (FIESTAS Y EVENTOS)	CR VILL-GUADALUPE	23	672183338	257712	4318877
1687	CARD DIAZ E HIJOS	DS DISEMINADOS	5387	662133153	256750	4318596
1688	CENTRO DE ADIESTRAMIENTO Y RESIDENCIA CANINA EDUCACION CANINA	EXTRARRADIO	S/N	689651205	256644	4319589
1689	FRUTAS Y VERDURAS EL RUSO	EXTRARRADIO	S/N	660755222	257272	4322212
1690	HOTEL CORTIJO SANTA CRUZ (H-BA-00621)	EXTRARRADIO	S/N	924832415	260983	4323404
1691	NIVELACIONES HNOS CABANILLA	EXTRARRADIO	S/N	NO DISPONIBLE	264684	4322847
1692	CENTRAL HORTOFRUTICOLA EL CANITO S.L.	EXTRARRADIO	S/N	659623744	264862	4321509
1693	RESTAURANTE SAN FRANCISCO	DS DISEMINADOS	152	675725079	260361	4319788
1694	TALLERES TALENTO	EXTRARRADIO	S/N	924843701	257536	4318757
1695	MADERAS RODRIGUEZ GONZALEZ S.L.	CL PEDRO MUÑOZ RUIZ	17	924843305	257752	4319030
1696	EXCAVACIONES RAMOS	AV ANTONIO HUERTAS	10	636488141	257833	4319230
1697	NEUMATICOS MORAGA	AV ANTONIO HUERTAS	6	924222686	257863	4319183
1698	CHAPA PINTURA CHAMIZO	AV ANTONIO HUERTAS	12	667776941	257806	4319249
1699	NEUMATICOS MUÑOZ	AV ANTONIO HUERTAS	20	924844563	257789	4319398
1700	PETROSTAR ENERGIA	POLIGONO INDUSTRIAL LA BARCA	37	924849177	257801	4319374
1701	TELLERES MONTERO	PG SECTOR SI 1.2 CR GUADA	2	627377197	257908	4319329
1702	EVENTOS JM LA SERENA	EXTRARRADIO	S/N	646343699	257564	4320048
1703	NICESA S.L. SUMINISTROS Y MOBILIARIO DE HOSTELERIA	EXTRARRADIO	S/N	924845242	257633	4320579
1704	CARD LA SERENA	EXTRARRADIO	S/N	924840030	257625	4320672
1705	FRUTAS DIEZ	EXTRARRADIO	S/N	924118174	264155	4326276
1706	YEGUADA CASTELNOVO	EXTRARRADIO	S/N	609548054	262588	4324029
1707	CASOR ALMACEN	EXTRARRADIO	S/N	924849116	260058	4319410
1708	PAREPLAST	EXTRARRADIO	S/N	924962031	259298	4319811
1709	SOL DE VALDIVIA S L	DS DISEMINADOS	5054	924832921	265485	4324402
1710	SUMINISTROS CERAMICOS MARFIL.	CL R NORTE	1	924856081	264494	4327874
1711	GLOBAL PAHICA - FRUTAS NACRI	EXTRARRADIO	S/N	690223523	264987	4323352
1712	EL RINCON DEL ZUJAR	EXTRARRADIO	S/N	695630130	264078	4319159
1713	GRAVERA ISLA DE LOS TINAJEROS	EXTRARRADIO	S/N	NO DISPONIBLE	262584	4319733

Esta es una copia impresa del documento electrónico (Ref: 842183 YDI8J-RA6LI-5FO4M
599A101713 6A48DC52B9E4E38201685EC72D9488E74EE5083E9A962417227 6B43AC01C6AA60D76F2FD82CFDE83F68A5CDCDAAB339601A81EEA5AF77804E8CA12) generada con la aplicación informática Firmadoc. El documento no requiere firmas.
Mediante el código de verificación puede comprobar la validez de la firma electrónica de los documentos firmados en la dirección web: https://sede.villanuevadelaserena.es/portal/noEstatica.do?opc_id=279&ent_id=1&idioma=1

DOCUMENTO
.Otros: **Plan_comprimido**
IDENTIFICADORES
OTROS DATOS
Código para validación: **YDI8J-RA6LI-5FO4M**
Página 82 de 475
FIRMAS
ESTADO
NO REQUIERE FIRMAS

Tabla 14. Equipamientos y Servicios Privados. Fuente: Varias. Tabla de elaboración propia. Coordenadas ETRS89 HUSO 30

En el Anexo IV Cartografía del presente Plan, se detalla esta información correspondiente a este punto.

2.2 ANÁLISIS DEL RIESGO INUNDACIÓN

2.2.1 JUSTIFICACIÓN DEL PLAN

La Norma Básica de Protección Civil, aprobada por el Real Decreto 524/2023, de 20 de junio, incluye en su Anexo Catalogo de Riesgos de Protección Civil las inundaciones, los cuales según el artículo 11, será objeto de planes especiales en los ámbitos territoriales. Por su parte, la Ley 17/2015, de 9 de julio, del Sistema Nacional de Protección Civil, establece que los Planes Especiales tienen por finalidad hacer frente a los riesgos de inundaciones, entre otros.

Por otra parte, mediante Resolución de 23 de abril de 2026, de la Subsecretaría, por la que se publica el Acuerdo del Consejo de Ministros de 21 de abril de 2026, por el que se aprueba la Directriz Básica de Planificación de Protección Civil ante el riesgo de inundaciones.. Esta tiene por objeto establecer los criterios mínimos que habrán de seguir las distintas Administraciones Públicas en la confección de este tipo de planes especiales, con la finalidad de prever un sistema que haga posible, en su caso, la coordinación y la actuación conjunta de los distintos servicios y Administraciones implicadas.

Asimismo, el Plan Territorial de Protección Civil de la Comunidad Autónoma de Extremadura (PLATERCAEX), en el marco competencial que el ordenamiento jurídico atribuye a la Comunidad Autónoma, prevé específicamente la necesidad de elaborar un plan autonómico para hacer frente al riesgo derivado de inundaciones en Extremadura. El fenómeno de las inundaciones es uno de los peligros naturales que tiene una alta probabilidad de afectar a la Comunidad Autónoma de Extremadura.

El Plan Especial de Protección Civil de Riesgo de Inundaciones de la Comunidad Autónoma de Extremadura (INUNCAEX), fue actualizado mediante el Decreto 39/2025, de 13 de mayo, con el informe favorable de la Comisión de Protección Civil de la Comunidad Autónoma de Extremadura celebrada el 24de junio de 2024 y el informe de la Comisión Permanente del Consejo Nacional de Protección Civil celebrada el 5 de marzo de 2025.

Para el análisis del riesgo de inundaciones, en el Plan Especial frente a Inundaciones en Extremadura (INUNCAEX) se propone el cruce de los datos de peligrosidad por inundaciones y vulnerabilidad del territorio a partir de la siguiente tabla:

Esta es una copia impresa del documento electrónico (Ref: 842183 YDI8J-RA6LI-5FO4M
599A101713 6A48DC52B9E4E38201685EC72D9488E74EE5083E9A962417227 6B43AC01C6AA60D76F2FD82CFDE83F68A5CDCDAAB339601A81EEA5AF77804E8CA12) generada con la aplicación informática Firmadoc. El documento no requiere firmas.
Mediante el código de verificación puede comprobar la validez de la firma electrónica de los documentos firmados en la dirección web: https://sede.villanuevadelaserena.es/portal/noEstatica.do?opc_id=279&ent_id=1&idioma=1

DOCUMENTO
.Otros: **Plan_comprimido**
IDENTIFICADORES
OTROS DATOS
Código para validación: **YDI8J-RA6LI-5FO4M**
Página 83 de 475
FIRMAS
ESTADO
NO REQUIERE FIRMAS

Imagen 4. Categorías de riesgo de inundaciones. Fuente: INUNCAEX. Gráfico de elaboración propia.

El código de colores establece las distintas categorías de riesgo por inundaciones que se consideran.

En el INUNCAEX, dentro del Capítulo III. Análisis de riesgo en el punto 5.- Riesgo de Inundación en los municipios de Extremadura, se presenta un listado del riesgo por inundaciones de los de los términos municipales de Extremadura con áreas de riesgo potencial significativo de inundación (ARPSIs), en el cual se aporta la siguiente información respecto al municipio a estudio del presente Plan:

Municipio	Vulnerabilidad		Peligrosidad	Categoría del riesgo
Villanueva de la Serena	MEDIA	11	Zona A.3 (riesgo alto excepcional)	ALTO

Tabla 15. Riesgo de Inundaciones T.M. de Extremadura. Fuente: INUNCAEX. Tabla de Elaboración propia.

Y en el mismo capítulo III. Análisis de riesgo del INUNCAEX, en su punto 7. Municipios que Deben Elaborar un Plan Local de Actuación Municipal, se presenta el listado de municipios que deben elaborar su Plan Local de actuación Municipal, en el que se incluye a la localidad de Villanueva de la Serena**,** por **riesgo de inundación ALTO**.

Además, en el INUNCAEX, dentro del Capítulo III. Análisis de riesgo en el punto 6.- Planificación de Emergencias ante el Riesgo de Rotura o Avería Grave de Presas, se presenta un listado en el que se indica los municipios que deben elaborar su Plan de Actuación Municipal a partir del análisis de riesgo de los planes de emergencia, además en el mismo capítulo III. Análisis de riesgo del INUNCAEX, en su punto 7. Municipios que Deben Elaborar un Plan Local de Actuación Municipal, se presenta el listado de municipios que deben elaborar su Plan Local de actuación Municipal, en el que se incluye a la localidad de Villanueva de la Serena, por rotura de presa.

Provincia	Municipio	Riesgo por rotura con avenida de presas
BADAJOZ	Villanueva de la Serena	Cubilar
BADAJOZ	Villanueva de la Serena	Gargáligas
BADAJOZ	Villanueva de la Serena	Orellana

Esta es una copia impresa del documento electrónico (Ref: 842183 YDI8J-RA6LI-5FO4M
599A101713 6A48DC52B9E4E38201685EC72D9488E74EE5083E9A962417227 6B43AC01C6AA60D76F2FD82CFDE83F68A5CDCDAAB339601A81EEA5AF77804E8CA12) generada con la aplicación informática Firmadoc. El documento no requiere firmas.
Mediante el código de verificación puede comprobar la validez de la firma electrónica de los documentos firmados en la dirección web: https://sede.villanuevadelaserena.es/portal/noEstatica.do?opc_id=279&ent_id=1&idioma=1

DOCUMENTO
.Otros: **Plan_comprimido**
IDENTIFICADORES
OTROS DATOS
Código para validación: **YDI8J-RA6LI-5FO4M**
Página 84 de 475
FIRMAS
ESTADO
NO REQUIERE FIRMAS

Se justifica por tanto la necesidad de disponer, en el municipio de Villanueva de la Serena**,** de un Plan de Actuación Municipal frente a riesgo de Inundaciones debido a la condición de **Riesgo por inundaciones Alto**, que asegure la intervención eficaz y coordinada de los recursos y medios disponibles de la Administración local necesaria para hacer frente a la emergencia que genera las inundaciones.

2.2.2 PLUVIOMETRÍA

Se ha realizado un estudio de la pluviometría del término municipal a partir de los datos facilitados por la Agencia Estatal de Meteorología, escogiendo como datos más representativos aquellas estaciones meteorológicas que poseen datos mínimo hasta el año 2020 y con una serie de datos de al menos 15 años.

Las estaciones que se han utilizado para la realización del estudio pluviométrico son las siguientes:

Estación	INICIO SERIE	FIN SERIE	ALTITUD (m)	Coord X	Coord Y	LAT.	LONG.
4329							
LA CORONADA	1949	2025	355	268292	4311191	385509	540212
4342							
ACEDERA	1949	2025	314	277449	4328115	390426	534212
4358A							
DON BENITO (LAS CUMBRES)	1975	2025	279	249880	4315981	385726	553112
4358X							
DON BENITO	1989	2025	274	250389	4315793	385720	552502

Tabla 16. Estaciones Pluviométricas.

Imagen 5. Plano ubicación Estaciones Pluviométricas del Estudio

Con los datos de las estaciones pluviométricas anteriores, se han obtenido los siguientes valores:

Esta es una copia impresa del documento electrónico (Ref: 842183 YDI8J-RA6LI-5FO4M
599A101713 6A48DC52B9E4E38201685EC72D9488E74EE5083E9A962417227 6B43AC01C6AA60D76F2FD82CFDE83F68A5CDCDAAB339601A81EEA5AF77804E8CA12) generada con la aplicación informática Firmadoc. El documento no requiere firmas.
Mediante el código de verificación puede comprobar la validez de la firma electrónica de los documentos firmados en la dirección web: https://sede.villanuevadelaserena.es/portal/noEstatica.do?opc_id=279&ent_id=1&idioma=1

DOCUMENTO
.Otros: **Plan_comprimido**
IDENTIFICADORES
OTROS DATOS
Código para validación: **YDI8J-RA6LI-5FO4M**
Página 85 de 475
FIRMAS
ESTADO
NO REQUIERE FIRMAS

	Máxima (mm/día)	Mínima (mm/día)	Media (mm/día)	Máxima (mm/mes)	Mínima (mm/mes)	Media (mm/mes)	Promedio Nº Días/mes >Media
4329							
LA CORONADA	**127,5**	**0**	**1,21**	**200,8**	**0**	**37,63**	**4**
INVIERNO	74,1	0	1,59	195	0	49,30	5
OTOÑO	65	0	1,45	200,8	0	45,10	4
PRIMAVERA	127,5	0	1,35	186,3	0	41,85	5
VERANO	87,5	0	0,36	135,5	0	11,05	1
4342							
ACEDERA	**90,2**	**0**	**1,40**	**274,6**	**0**	**43,41**	**5**
INVIERNO	90,2	0	2,00	274,6	0	61,92	7
OTOÑO	88,2	0	1,67	241,3	0	51,70	5
PRIMAVERA	68	0	1,55	211,2	0	48,19	6
VERANO	48	0	0,33	134	0	10,11	1
4358A							
DON BENITO (LAS CUMBRES)	**98**	**0**	**1,24**	**239,9**	**0**	**38,56**	**5**
INVIERNO	75	0	1,71	218,3	0	53,14	7
OTOÑO	98	0	1,62	239,9	0	50,22	5
PRIMAVERA	62	0	1,39	177,9	0	42,99	6
VERANO	37,5	0	0,25	116,5	0	7,76	1
4358X							
DON BENITO	**97**	**0**	**1,01**	**193,4**	**0**	**31,31**	**4**
INVIERNO	56,8	0	1,31	193,4	0	40,68	6
OTOÑO	97	0	1,37	159,1	0	42,54	5
PRIMAVERA	37	0	1,19	161,4	0	36,91	5
VERANO	23,2	0	0,17	35,6	0	5,41	1
Total general	**127,5**	**0**	**1,25**	**274,6**	**0**	**38,72**	**4**

Tabla 17. Resultado Estudio Pluviométrico de las Estaciones.

A continuación se obtiene para todo el conjunto de las estaciones estudiadas el valor extremo de cada una de las variables, es decir, el mayor valor del conjunto de datos de precipitación máxima, mínima, media mensual y diaria, así como el promedio de día al mes que se produce mayor precipitación de la media.

Con todo el conjunto de datos de precipitación diaria máxima mensual de todas las estaciones estudiadas, se ha recopilado el valor extremo diario anual, es decir, el mayor valor de precipitación diaria que se ha producido en un año concreto, teniendo en cuenta todos los datos de estudio.

Con estos datos y utilizando la aplicación Retorno 2.0 del Instituto Flumen de la Universidad Politécnica de Catalunya, se obtienen los valores de las Precipitaciones Máximas a las 24 horas, obtenidos por tres métodos diferentes (Gumbel, Log-Pearson Tipo III y SQRT-ET máxima), para los periodos de retorno de 2, 50, 100 y 500 años.

A continuación se puede observar los datos obtenidos:

PRECIPITACIONES MÁXIMAS DIARIAS (mm/día)

Esta es una copia impresa del documento electrónico (Ref: 842183 YDI8J-RA6LI-5FO4M
599A101713 6A48DC52B9E4E38201685EC72D9488E74EE5083E9A962417227 6B43AC01C6AA60D76F2FD82CFDE83F68A5CDCDAAB339601A81EEA5AF77804E8CA12) generada con la aplicación informática Firmadoc. El documento no requiere firmas.
Mediante el código de verificación puede comprobar la validez de la firma electrónica de los documentos firmados en la dirección web: https://sede.villanuevadelaserena.es/portal/noEstatica.do?opc_id=279&ent_id=1&idioma=1

DOCUMENTO
.Otros: **Plan_comprimido**
IDENTIFICADORES
OTROS DATOS
Código para validación: **YDI8J-RA6LI-5FO4M**
Página 86 de 475
FIRMAS
ESTADO
NO REQUIERE FIRMAS

Periodo Retorno	Gumbel	Log-Pearson III	SQRT-ET
2	46,39	45,86	43,59
50	98,80	96,30	95,81
100	109,15	107,33	108,24
500	133,07	134,69	139,62

Tabla 18. Precipitación Máxima Diaria por tres métodos.

Imagen 6. Gráfica Precipitación Máxima Diaria por tres métodos

Podemos concluir el estudio pluviométrico determinando que los valores de precipitación máximas diarias para los periodos de retorno anteriores, aplicados al municipio, son los extremos del método más persistente, siendo los que se muestran a continuación:

PRECIPITACIONES MÁXIMAS DIARIAS		
Periodo Retorno	Método	Mm/día
2	Gumbel	46,39
50	Gumbel	98,80
100	Gumbel	109,15
500	SQRT-ET	139,62

Tabla 19. Precipitación Máxima Diaria para el Término Municipal.

Respecto al análisis de los antecedentes históricos de especial interés, ocurridos en los últimos años, teniendo en cuenta los datos facilitados por la AEMET, se obtiene que se han producido valores históricos por encima de la media en los siguientes casos a lo largo de la historia:

Esta es una copia impresa del documento electrónico (Ref: 842183 YDI8J-RA6LI-5FO4M
599A101713 6A48DC52B9E4E38201685EC72D9488E74EE5083E9A9624172276B43AC01C6AA60D76F2FD82CFDE83F68A5CDCDAAB339601A81EEA5AF77804E8CA12) generada con la aplicación informática Firmadoc. El documento no requiere firmas.
Mediante el código de verificación puede comprobar la validez de la firma electrónica de los documentos firmados en la dirección web: https://sede.villanuevadelaserena.es/portal/noEstatica.do?opc_id=279&ent_id=1&idioma=1

Mes	1	2	3	4	5	6	7	8	9	10	11	12	Promedio Días al Mes
4329													
LA CORONADA	**5,40**	**4,92**	**5,07**	**5,18**	**4,04**	**1,94**	**0,57**	**0,76**	**2,47**	**4,79**	**5,49**	**5,64**	**3,95**
1949									4,00	1,00	7,00	3,00	3,75
1950	0,00	2,00	6,00	1,00	6,00	3,00	1,00	0,00	3,00	6,00	3,00	6,00	3,08
1951	8,00	9,00	7,00	6,00	4,00	1,00	0,00		4,00	2,00	7,00	3,00	4,64
1952	4,00	1,00	9,00	5,00	8,00	4,00	2,00	0,00	2,00	3,00	5,00	5,00	4,00
1953	2,00	2,00	5,00	8,00	1,00	2,00	0,00		1,00	4,00	1,00	6,00	2,91
1954	2,00	3,00	7,00	3,00	1,00	1,00	0,00	0,00	0,00	1,00	6,00	3,00	2,25
1955	11,00	11,00	3,00	4,00	3,00	1,00	0,00	2,00	1,00	5,00	10,00	9,00	5,00
1956	5,00	2,00	9,00	8,00	2,00	1,00	0,00	1,00	3,00	4,00	3,00	5,00	3,58
1957	4,00	5,00	4,00	3,00	8,00	3,00	0,00	1,00	3,00	4,00	4,00	4,00	3,58
1958	4,00	3,00	7,00	4,00	3,00	3,00	0,00	1,00	0,00	1,00	2,00	11,00	3,25
1959	6,00	6,00	5,00	4,00	5,00	0,00	0,00	2,00	4,00	5,00	4,00	6,00	3,92
1960	6,00	12,00	11,00	3,00	7,00	3,00	0,00	2,00	5,00	16,00	7,00	8,00	6,67
1961	7,00	0,00	3,00	4,00	9,00	3,00	1,00	0,00	6,00	4,00	7,00	9,00	4,42
1962	7,00	3,00	6,00	6,00	4,00	2,00	0,00		2,00	7,00	5,00	4,00	4,18
1963	13,00	11,00	3,00	7,00	3,00	3,00	1,00	0,00	4,00	3,00	13,00	12,00	6,08
1964	0,00	11,00	8,00	4,00	0,00	3,00	0,00	1,00	2,00	1,00	4,00	5,00	3,25
1965	4,00	6,00	8,00	0,00	1,00	2,00	1,00	1,00	4,00	8,00	7,00	4,00	3,83
1966	7,00	8,00	0,00	7,00	2,00	1,00	0,00	1,00	3,00	4,00	3,00	1,00	3,08
1967	5,00	4,00	3,00	3,00	2,00	3,00	0,00		0,00	5,00	9,00	1,00	3,18
1968	0,00	13,00	5,00	1,00	5,00	1,00	0,00	1,00		2,00	5,00	3,00	3,27
1969	6,00	8,00	10,00	2,00	3,00	1,00	2,00	1,00	3,00	4,00	6,00	3,00	4,08
1970	17,00	3,00	3,00	0,00	2,00	2,00	1,00	1,00	0,00	0,00	5,00	2,00	3,00
1971	11,00	0,00	5,00	10,00	6,00	4,00	1,00	1,00	0,00	1,00	1,00	5,00	3,75
1972	1,00	11,00	3,00	3,00		2,00	2,00	0,00	4,00	9,00	3,00	5,00	3,91
1973	3,00	2,00	3,00	3,00	7,00	4,00	1,00	0,00	0,00	2,00	4,00	4,00	2,75
1974	4,00	4,00	5,00	8,00	1,00	5,00	0,00		0,00	0,00	5,00	2,00	3,09
1975	4,00	1,00	1,00	3,00	6,00	2,00	0,00	1,00	1,00	1,00	2,00	6,00	2,33
1976	3,00	7,00	3,00	11,00	0,00	3,00	3,00	2,00	5,00	7,00	6,00	12,00	5,17
1977	11,00	13,00	1,00	0,00	0,00	4,00	0,00	2,00	1,00	6,00	7,00	13,00	4,83
1978	4,00	9,00	5,00	11,00	6,00	5,00	0,00	0,00	1,00	2,00	5,00	14,00	5,17
1979	10,00	7,00	8,00	4,00	2,00	2,00	0,00	0,00	4,00	12,00	2,00	3,00	4,50
1980	2,00	3,00	3,00	3,00	6,00	1,00	0,00	1,00	2,00	3,00	7,00	0,00	2,58
1981	0,00	3,00	6,00	13,00	4,00	0,00	0,00	2,00	3,00	1,00	0,00	9,00	3,42
1982	6,00	2,00	3,00	5,00	2,00	1,00	2,00	1,00	3,00	3,00	6,00	4,00	3,17
1983	0,00	6,00	1,00	6,00	2,00	0,00	0,00	1,00	0,00	2,00	11,00	6,00	2,92
1984	5,00		10,00	6,00	8,00	3,00	0,00	0,00	1,00	4,00	12,00	4,00	4,82
1985	10,00	8,00	2,00	8,00	6,00	1,00	0,00	0,00	0,00	0,00	4,00	8,00	3,92
1986	7,00	10,00	4,00	8,00	2,00	0,00	0,00	0,00	4,00	5,00	3,00	4,00	3,92
1987	8,00	7,00	2,00	6,00	3,00	0,00	2,00	1,00	2,00	11,00	5,00	14,00	5,08
1988	10,00	4,00	3,00	7,00	9,00	9,00	1,00	0,00	0,00	6,00	7,00	0,00	4,67

Esta es una copia impresa del documento electrónico (Ref: 842183 YDI8J-RA6LI-5FO4M
599A101713 6A48DC52B9E4E38201685EC72D9488E74EE5083E9A962417227 6B43AC01C6AA60D76F2FD82CFDE83F68A5CDCDAAB339601A81EEA5AF77804E8CA12) generada con la aplicación informática Firmadoc. El documento no requiere firmas.
Mediante el código de verificación puede comprobar la validez de la firma electrónica de los documentos firmados en la dirección web: https://sede.villanuevadelaserena.es/portal/noEstatica.do?opc_id=279&ent_id=1&idioma=1

Mes	1	2	3	4	5	6	7	8	9	10	11	12	Promedio Días al Mes
1989	2,00	3,00	4,00	10,00	9,00	1,00	0,00		3,00	4,00	12,00	16,00	5,82
1990	5,00	0,00	5,00	11,00	1,00	0,00	0,00		2,00	8,00	4,00	6,00	3,82
1991	4,00	10,00	6,00	4,00	0,00	0,00	0,00		1,00	6,00	2,00	3,00	3,27
1992	3,00	4,00	1,00	4,00	6,00	7,00	0,00	2,00	1,00	6,00	1,00	4,00	3,25
1993	1,00	1,00	2,00	9,00	7,00	3,00	0,00	0,00	3,00	11,00	7,00	2,00	3,83
1994	6,00	9,00	1,00	3,00	7,00	0,00	0,00	1,00	3,00	6,00	2,00	4,00	3,50
1995	3,00	3,00	3,00	2,00	2,00	2,00	2,00	0,00	2,00	3,00	8,00	13,00	3,58
1996	16,00	4,00	8,00	4,00	7,00		0,00	0,00	8,00	3,00	5,00	19,00	6,73
1997	10,00	0,00	0,00	3,00	5,00	2,00	3,00	3,00	1,00	4,00	16,00	9,00	4,67
1998	6,00	5,00	3,00	4,00	9,00	2,00	0,00	0,00	5,00	2,00	1,00	4,00	3,42
1999		1,00	5,00	3,00	4,00	0,00	1,00	0,00	3,00	11,00		5,00	3,30
2000	2,00	1,00	5,00	10,00	7,00	0,00	0,00		1,00	3,00	8,00	11,00	4,36
2001	12,00	4,00	8,00	1,00	3,00	1,00	0,00	1,00	3,00	9,00	5,00	4,00	4,25
2002	4,00	2,00	10,00	7,00	3,00	1,00	0,00	1,00	8,00	4,00	9,00	6,00	4,58
2003	8,00	9,00	4,00	5,00	1,00	1,00	0,00	2,00	2,00	9,00	6,00	4,00	4,25
2004	4,00	7,00	6,00	3,00	5,00	0,00	0,00	2,00		8,00	4,00	2,00	3,73
2005	0,00	1,00	5,00	3,00	5,00				2,00	9,00	3,00	2,00	3,33
2006	5,00	4,00	6,00	4,00	3,00	3,00	2,00	1,00		8,00	8,00	2,00	4,18
2007	4,00	7,00		9,00	8,00	0,00	4,00	0,00	2,00	4,00	3,00	2,00	3,91
2008	3,00	4,00	2,00	8,00	11,00				3,00	10,00	3,00	5,00	5,44
2009	9,00	5,00	3,00	3,00	1,00	4,00		1,00	2,00	3,00	4,00	13,00	4,36
2010	12,00	13,00		4,00	3,00	4,00			3,00	4,00	7,00	9,00	6,56
2011	4,00	4,00	7,00		6,00	1,00		1,00		3,00	7,00	3,00	4,00
2012	2,00			10,00	5,00				6,00	6,00	9,00	5,00	6,14
2013	6,00	5,00	16,00	3,00	4,00				1,00			5,00	5,71
2014	6,00	7,00	3,00		1,00	1,00			6,00	4,00	9,00	1,00	4,22
2015	4,00	1,00	2,00	7,00					1,00	6,00	1,00	3,00	3,13
2016	7,00	8,00	2,00	10,00	7,00	0,00	3,00	0,00	1,00	6,00	5,00	2,00	4,25
2017	2,00	4,00	6,00	3,00		0,00	0,00	0,00		2,00	3,00	3,00	2,30
2018	5,00	3,00	15,00		3,00	3,00	0,00	1,00	3,00	6,00	10,00	3,00	4,73
2019	2,00	0,00	1,00	6,00	0,00	0,00	1,00	1,00	2,00	2,00	7,00	5,00	2,25
2020	3,00	2,00	7,00	9,00	3,00	0,00	1,00		3,00	1,00	10,00	5,00	4,00
2021	6,00	4,00	2,00	6,00	1,00	3,00	0,00	1,00	3,00	3,00	2,00	5,00	3,00
2022		0,00	8,00	2,00	0,00	0,00	0,00	0,00	3,00	4,00	7,00	12,00	3,27
2023	2,00	0,00	2,00	1,00	4,00	6,00	0,00	0,00	4,00	9,00	4,00	4,00	3,00
2024	9,00	6,00	9,00	3,00	0,00	1,00	0,00	0,00	1,00	9,00	2,00	0,00	3,33
2025		3,00	13,00	6,00	5,00	1,00	0,00	0,00	1,00	3,00	5,00	7,00	4,00
4342													
ACEDERA	**6,97**	**6,08**	**6,13**	**6,32**	**4,67**	**2,24**	**0,55**	**0,88**	**2,99**	**5,60**	**6,03**	**6,88**	**4,66**
1949									5,00	2,00	7,00	7,00	5,25
1950	6,00	8,00	5,00	1,00	10,00	4,00	1,00		3,00	5,00	3,00	6,00	4,73
1951	11,00	8,00	8,00	6,00	6,00	2,00	0,00		6,00	3,00	9,00	4,00	5,73

Esta es una copia impresa del documento electrónico (Ref: 842183 YDI8J-RA6LI-5FO4M
599A101713 6A48DC52B9E4E38201685EC72D9488E74EE5083E9A962417227 6B43AC01C6AA60D76F2FD82CFDE83F68A5CDCDAAB339601A81EEA5AF77804E8CA12) generada con la aplicación informática Firmadoc. El documento no requiere firmas.
Mediante el código de verificación puede comprobar la validez de la firma electrónica de los documentos firmados en la dirección web: https://sede.villanuevadelaserena.es/portal/noEstatica.do?opc_id=279&ent_id=1&idioma=1

Mes	1	2	3	4	5	6	7	8	9	10	11	12	Promedio Días al Mes
1952	4,00	5,00	10,00	5,00	10,00	4,00	1,00	1,00	2,00	5,00	3,00	6,00	4,67
1953	3,00	3,00	4,00	10,00	1,00	2,00	0,00		1,00	7,00	3,00	7,00	3,73
1954	2,00	4,00	7,00	5,00	1,00	3,00		0,00	0,00	2,00	8,00	4,00	3,27
1955	14,00	8,00	4,00	3,00	2,00	1,00	0,00	2,00	4,00	5,00	8,00	9,00	5,00
1956	8,00	2,00	10,00	9,00	3,00	0,00	0,00	2,00	4,00	4,00	2,00	5,00	4,08
1957	3,00	5,00	4,00	4,00	3,00	3,00	0,00		3,00	4,00	4,00	2,00	3,18
1958	7,00	1,00	9,00	4,00	3,00	1,00	0,00	1,00	1,00	2,00	2,00	14,00	3,75
1959	7,00	6,00	7,00	4,00	5,00	0,00	0,00	2,00	5,00	4,00	5,00	8,00	4,42
1960	6,00	15,00	15,00	2,00	7,00	2,00	0,00		3,00	13,00	9,00	8,00	7,27
1961	5,00	0,00	5,00	4,00	7,00	4,00	0,00	0,00	4,00	6,00		10,00	4,09
1962	7,00	4,00	15,00	6,00	1,00	3,00	0,00		3,00	9,00	4,00	5,00	5,18
1963	19,00	13,00	7,00	10,00	2,00	5,00	0,00		4,00	0,00	14,00	18,00	8,36
1964	1,00	14,00	9,00	3,00	1,00	5,00	0,00		2,00	2,00	3,00	9,00	4,45
1965	4,00	6,00	11,00	0,00	1,00	3,00	0,00	0,00	5,00	13,00	9,00	12,00	5,33
1966	13,00	11,00	0,00	11,00	3,00	2,00	0,00		5,00	9,00	3,00	2,00	5,36
1967	5,00	6,00	4,00	7,00	7,00	6,00	0,00	1,00	0,00	5,00	6,00	1,00	4,00
1968	1,00	15,00	7,00	5,00	3,00	1,00	0,00	1,00	1,00	1,00	10,00	7,00	4,33
1969	8,00	10,00	12,00	6,00	6,00	3,00	2,00	1,00	5,00	7,00	8,00	4,00	6,00
1970	16,00	4,00	5,00	1,00	6,00	4,00	0,00	1,00	0,00	1,00	6,00	5,00	4,08
1971	14,00	0,00	6,00	11,00	12,00	3,00	2,00	1,00	0,00	2,00	3,00	4,00	4,83
1972	10,00	10,00	7,00	2,00	5,00	2,00	2,00	0,00	6,00	11,00	3,00	6,00	5,33
1973	4,00	2,00	3,00	3,00	12,00	5,00	1,00	0,00	0,00	4,00	3,00	4,00	3,42
1974	8,00	6,00	4,00	9,00	1,00	5,00	0,00		0,00	0,00	4,00	2,00	3,55
1975	6,00	10,00	12,00	5,00	6,00	4,00	0,00	1,00	1,00	1,00	3,00	6,00	4,58
1976	3,00	8,00	3,00	13,00	1,00	3,00	3,00	3,00	7,00	10,00	6,00	16,00	6,33
1977	15,00	17,00	3,00	3,00	2,00	3,00	2,00	2,00	2,00	8,00	8,00	14,00	6,58
1978	6,00	14,00	6,00	14,00	8,00	5,00	0,00	0,00	2,00	2,00	5,00	16,00	6,50
1979	14,00	10,00	9,00	5,00	1,00	2,00	0,00	0,00	3,00	13,00	3,00	4,00	5,33
1980	4,00	5,00	5,00	5,00	7,00	2,00	0,00	1,00	2,00	4,00	8,00	0,00	3,58
1981	0,00	4,00	6,00	11,00	5,00	0,00	2,00	1,00	4,00	1,00	0,00	12,00	3,83
1982	6,00	6,00	3,00	6,00	4,00	1,00	1,00	0,00	3,00	4,00	6,00	3,00	3,58
1983	0,00	6,00	3,00	8,00	4,00	2,00	0,00	2,00	0,00	3,00	14,00	8,00	4,17
1984	7,00	2,00	10,00	7,00	8,00	3,00	1,00	0,00	1,00	5,00	13,00	5,00	5,17
1985	11,00	8,00	1,00	6,00	4,00	2,00	0,00	0,00	1,00	0,00	7,00	12,00	4,33
1986	6,00	12,00	3,00	8,00	2,00	0,00	0,00	0,00	6,00	5,00	4,00	3,00	4,08
1987	8,00	8,00	1,00	7,00	1,00	0,00	1,00	3,00	2,00	9,00	5,00	15,00	5,00
1988	11,00	3,00	2,00	7,00	9,00	11,00	1,00	0,00	0,00	8,00	7,00	0,00	4,92
1989	2,00	6,00	3,00	10,00	5,00	3,00	2,00	1,00	3,00	7,00	15,00	18,00	6,25
1990	5,00	1,00	6,00	9,00	1,00	0,00	0,00		0,00	9,00	5,00	4,00	3,64
1991	5,00	11,00	9,00	7,00	1,00	0,00	0,00	0,00	1,00	5,00	3,00	2,00	3,67
1992	3,00	3,00	1,00	4,00	9,00	3,00		1,00	1,00	7,00		5,00	3,70
1993	1,00	3,00	2,00	11,00	9,00	2,00	0,00	0,00	3,00	16,00	7,00	1,00	4,58

Esta es una copia impresa del documento electrónico (Ref: 842183 YDI8J-RA6LI-5FO4M
599A101713 6A48DC52B9E4E38201685EC72D9488E74EE5083E9A962417227 6B43AC01C6AA60D76F2FD82CFDE83F68A5CDCDAAB339601A81EEA5AF77804E8CA12) generada con la aplicación informática Firmadoc. El documento no requiere firmas.
Mediante el código de verificación puede comprobar la validez de la firma electrónica de los documentos firmados en la dirección web: https://sede.villanuevadelaserena.es/portal/noEstatica.do?opc_id=279&ent_id=1&idioma=1

Mes	1	2	3	4	5	6	7	8	9	10	11	12	Promedio Días al Mes
1994	4,00	9,00	1,00	5,00	8,00	0,00	0,00	0,00	2,00	7,00	3,00	6,00	3,75
1995	5,00	3,00	2,00	1,00	2,00	4,00	1,00	0,00	3,00	3,00	8,00	15,00	3,92
1996	17,00	5,00	9,00	5,00	8,00	1,00	0,00	0,00	8,00	3,00	5,00	16,00	6,42
1997	12,00		0,00	3,00	7,00	3,00	3,00	4,00	3,00	4,00	15,00	14,00	6,18
1998	8,00	6,00	2,00	9,00	11,00	2,00	0,00	2,00	7,00	2,00	2,00	3,00	4,50
1999	4,00	2,00	4,00	4,00	6,00	1,00	2,00	1,00	5,00	13,00	2,00	7,00	4,25
2000	3,00	1,00	5,00	13,00	10,00	1,00	0,00	0,00	3,00	3,00	8,00	12,00	4,92
2001	15,00	4,00	9,00	1,00	4,00	1,00	0,00	2,00	3,00	8,00	5,00	3,00	4,58
2002	6,00	1,00	7,00	8,00	2,00	1,00	0,00	0,00	7,00	5,00	10,00	10,00	4,75
2003	8,00	8,00	6,00	6,00	2,00	1,00	0,00	2,00	2,00	9,00	9,00	5,00	4,83
2004	7,00	8,00	6,00	3,00	9,00	0,00	1,00	4,00	1,00	8,00	2,00	2,00	4,25
2005	0,00	0,00	5,00	3,00	4,00	0,00	0,00	2,00	1,00	9,00	2,00	3,00	2,42
2006	5,00	4,00	6,00	4,00	2,00	3,00	1,00	1,00	6,00	10,00	9,00	3,00	4,50
2007	4,00	8,00	3,00	10,00	7,00	3,00	0,00	2,00	5,00	3,00	3,00	2,00	4,17
2008	7,00	7,00		8,00	9,00	2,00	0,00	0,00	4,00	7,00	4,00	7,00	5,00
2009	11,00	6,00	1,00	5,00	1,00	3,00	0,00	0,00	4,00	2,00	4,00	16,00	4,42
2010	12,00	16,00	11,00	6,00	2,00	6,00	1,00	0,00	3,00	6,00	6,00		6,27
2011	6,00	5,00	5,00	8,00	5,00	0,00	0,00	2,00	1,00	4,00	6,00	2,00	3,67
2012	2,00	0,00	0,00	8,00	5,00	0,00	0,00	0,00	5,00	5,00	9,00	6,00	3,33
2013	10,00	6,00	21,00	4,00	5,00	1,00	1,00	0,00	5,00	5,00	0,00	5,00	5,25
2014	11,00	13,00	5,00	6,00	1,00	0,00	1,00	0,00	6,00	6,00	10,00	1,00	5,00
2015		3,00	2,00	8,00	0,00	4,00	1,00	0,00	2,00	9,00	3,00	4,00	3,27
2016	12,00	6,00	7,00	7,00	9,00	0,00	4,00	0,00		4,00	7,00	5,00	5,55
2017	3,00	8,00	4,00	3,00	5,00		1,00	1,00	0,00	2,00	2,00	6,00	3,18
2018	5,00	3,00	17,00	12,00	7,00	1,00	0,00	2,00	2,00	7,00	13,00	3,00	6,00
2019	3,00	1,00	3,00	12,00	2,00	0,00	2,00	1,00	1,00	3,00	9,00	9,00	3,83
2020	6,00	0,00	7,00	11,00	6,00	0,00	0,00	1,00	2,00	6,00	10,00	10,00	4,92
2021	11,00	7,00	1,00	12,00	2,00	3,00	0,00	1,00	5,00	5,00	3,00	6,00	4,67
2022	2,00	1,00	11,00	5,00	0,00	0,00	0,00	1,00	5,00	4,00	10,00	16,00	4,58
2023	4,00	0,00	2,00	1,00	4,00	4,00	0,00	0,00	6,00	11,00	7,00	4,00	3,58
2024	10,00	7,00	10,00	3,00	0,00	3,00	0,00	0,00	3,00	11,00	2,00	2,00	4,25
2025	11,00	5,00	22,00	9,00	5,00	1,00	0,00	0,00		4,00			6,33
4358A													
DON BENITO (LAS CUMBRES)	**6,44**	**5,86**	**5,74**	**6,53**	**4,84**	**1,78**	**0,44**	**0,74**	**2,84**	**6,42**	**6,47**	**7,27**	**4,62**
1975											4,00	6,00	5,00
1976	3,00	8,00	3,00	10,00	4,00	1,00	2,00	2,00	5,00	10,00	6,00	14,00	5,67
1977	14,00	15,00	3,00	1,00	1,00	3,00	0,00	3,00	2,00	8,00	7,00	13,00	5,83
1978	4,00	14,00	6,00	13,00	9,00	5,00	0,00	0,00	2,00	3,00	5,00	16,00	6,42
1979	14,00	12,00	11,00	5,00	1,00	1,00	0,00	0,00	4,00	13,00	2,00	3,00	5,50
1980	5,00	5,00	5,00	3,00	8,00	3,00	1,00	1,00	2,00	3,00	9,00	0,00	3,75
1981	0,00	3,00	6,00	11,00	5,00	0,00	2,00	1,00	3,00	1,00	0,00	10,00	3,50
1982	8,00	9,00	4,00	5,00	3,00	1,00	2,00	2,00	3,00	5,00	6,00	6,00	4,50

Esta es una copia impresa del documento electrónico (Ref: 842183 YDI8J-RA6LI-5FO4M
599A101713 6A48DC52B9E4E38201685EC72D9488E74EE5083E9A962417227 6B43AC01C6AA60D76F2FD82CFDE83F68A5CDCDAAB339601A81EEA5AF77804E8CA12) generada con la aplicación informática Firmadoc. El documento no requiere firmas.
Mediante el código de verificación puede comprobar la validez de la firma electrónica de los documentos firmados en la dirección web: https://sede.villanuevadelaserena.es/portal/noEstatica.do?opc_id=279&ent_id=1&idioma=1

Mes	1	2	3	4	5	6	7	8	9	10	11	12	Promedio Días al Mes
1983	0,00	8,00	2,00	8,00	3,00	1,00	0,00	2,00	0,00	3,00	13,00	7,00	3,92
1984	6,00	2,00	11,00	7,00	8,00	4,00	1,00	0,00	1,00	3,00	14,00	5,00	5,17
1985	11,00	10,00	2,00	9,00	6,00	1,00	0,00	0,00	1,00	0,00	3,00	10,00	4,42
1986	5,00	12,00	4,00	9,00	2,00	0,00	0,00	0,00	5,00	5,00	3,00	4,00	4,08
1987	9,00	9,00	4,00	6,00	4,00	1,00	1,00	1,00	2,00	10,00	5,00	14,00	5,50
1988	14,00	4,00	2,00	8,00	12,00	10,00	2,00	0,00	0,00	7,00	8,00	0,00	5,58
1989	2,00	6,00	3,00	9,00	8,00	2,00	1,00	1,00	2,00	6,00	12,00	18,00	5,83
1990	5,00	1,00	4,00	11,00	1,00	0,00	1,00	0,00	3,00	10,00	5,00	5,00	3,83
1991	3,00	9,00	7,00	4,00	0,00	0,00	0,00	0,00	2,00	5,00	3,00	5,00	3,17
1992	3,00	4,00	1,00	4,00	7,00	5,00	1,00	3,00	1,00	7,00	2,00	5,00	3,58
1993	1,00	2,00	4,00	10,00	11,00	3,00	0,00	0,00	4,00	15,00	9,00	2,00	5,08
1994	5,00	8,00	1,00	4,00	9,00	1,00	0,00	0,00	2,00	6,00	3,00	5,00	3,67
1995	4,00	4,00	3,00	1,00	1,00	2,00	1,00	1,00	4,00	4,00	8,00	16,00	4,08
1996	17,00	7,00	10,00	3,00	11,00	2,00	0,00	0,00	7,00	3,00	6,00	17,00	6,92
1997	13,00	0,00	0,00	3,00	3,00	3,00	2,00	1,00	4,00	7,00	20,00	16,00	6,00
1998	8,00	6,00	3,00	11,00	9,00	1,00	0,00	0,00	5,00	2,00	2,00	3,00	4,17
1999	3,00	1,00	6,00	5,00	3,00	1,00	0,00	1,00	4,00	13,00	2,00	8,00	3,92
2000	3,00	1,00	7,00	15,00	9,00	2,00	0,00	0,00	3,00	2,00	11,00	14,00	5,58
2001	14,00	6,00	11,00	1,00	5,00	1,00	0,00	0,00	3,00	11,00	5,00	4,00	5,08
2002	6,00	2,00	9,00	8,00	5,00	1,00	0,00	0,00	8,00	4,00	10,00	13,00	5,50
2003	8,00	9,00	5,00	3,00	2,00	1,00	0,00	1,00	2,00	9,00	7,00	8,00	4,58
2004	5,00	6,00	7,00	2,00	9,00	1,00	0,00	3,00	1,00	11,00	5,00	2,00	4,33
2005	0,00	1,00	6,00	2,00	6,00	0,00	0,00	2,00	1,00	10,00	5,00	4,00	3,08
2006	4,00	3,00	7,00	4,00	3,00	3,00	1,00	2,00	3,00	8,00	9,00	3,00	4,17
2007	5,00	8,00	3,00	12,00	6,00	3,00	0,00	1,00	4,00	3,00	3,00	2,00	4,17
2008	5,00	7,00	3,00	8,00	11,00	1,00	0,00	0,00	3,00	9,00	3,00	8,00	4,83
2009	10,00	7,00	1,00	5,00	0,00	3,00	0,00	1,00	2,00	3,00	4,00	17,00	4,42
2010	13,00	17,00	10,00	5,00	5,00	4,00	0,00	1,00	2,00	6,00	9,00	14,00	7,17
2011	5,00	7,00	6,00	8,00	6,00	0,00	0,00	2,00	1,00	3,00	9,00	3,00	4,17
2012	2,00	0,00	0,00	7,00	5,00	0,00	0,00	0,00	5,00	7,00	9,00	5,00	3,33
2013	12,00	7,00	21,00	3,00	4,00	0,00	0,00	0,00	4,00	6,00	0,00	5,00	5,17
2014	11,00	13,00	4,00	6,00	2,00	0,00	1,00	0,00	7,00	6,00	11,00	1,00	5,17
2015	4,00	3,00	2,00	9,00	0,00	1,00	0,00	0,00	1,00	9,00	2,00	0,00	2,58
2016	10,00	8,00	6,00	8,00	8,00	0,00	2,00	0,00	1,00	6,00	7,00	4,00	5,00
2017	3,00	6,00	6,00	4,00	5,00	0,00	0,00	0,00	0,00	2,00	3,00	3,00	2,67
2018	5,00	3,00	20,00	12,00	5,00	1,00	0,00	1,00	1,00	9,00	11,00	3,00	5,92
2019	2,00	1,00	2,00	11,00	1,00	0,00	0,00	1,00	3,00	4,00	12,00	6,00	3,58
2020	7,00	0,00	6,00		7,00	0,00	1,00	1,00	3,00	7,00	10,00	7,00	4,45
2021	8,00	7,00	1,00	9,00	2,00	4,00	0,00	2,00	4,00	5,00	0,00	8,00	4,17
2022	1,00	0,00	8,00	7,00	0,00	1,00	0,00	0,00	5,00	6,00	10,00	13,00	4,25
2023	3,00	1,00	2,00	1,00	3,00	4,00	0,00	0,00	6,00	10,00	8,00	3,00	3,42
2024	9,00	7,00	9,00	1,00	1,00	4,00	0,00	0,00	0,00	13,00	2,00	2,00	4,00

Esta es una copia impresa del documento electrónico (Ref: 842183 YDI8J-RA6LI-5FO4M
599A101713 6A48DC52B9E4E38201685EC72D9488E74EE5083E9A962417227 6B43AC01C6AA60D76F2FD82CFDE83F68A5CDCDAAB339601A81EEA5AF77804E8CA12) generada con la aplicación informática Firmadoc. El documento no requiere firmas.
Mediante el código de verificación puede comprobar la validez de la firma electrónica de los documentos firmados en la dirección web: https://sede.villanuevadelaserena.es/portal/noEstatica.do?opc_id=279&ent_id=1&idioma=1

Mes	1	2	3	4	5	6	7	8	9	10	11	12	Promedio Días al Mes
2025	10,00	4,00	20,00	9,00	3,00	3,00	0,00	0,00	1,00	3,00	8,00	11,00	6,00
4358X													
DON BENITO	**6,03**	**4,31**	**5,63**	**5,94**	**4,06**	**1,57**	**0,28**	**0,56**	**2,80**	**6,32**	**5,50**	**6,26**	**4,09**
1989			2,00				1,00	1,00	3,00	5,00			2,40
1990	5,00	1,00	5,00	11,00	2,00	1,00				9,00	2,00	5,00	4,56
1991	4,00	10,00	4,00	4,00	0,00		0,00	0,00	0,00	5,00	1,00	5,00	3,00
1992	3,00	1,00	0,00		1,00	3,00	0,00	0,00		5,00		0,00	1,44
1993		0,00	2,00	10,00	11,00	3,00	0,00	0,00	4,00	10,00	7,00		4,70
1994	5,00	4,00		4,00		1,00	0,00	0,00	1,00	4,00		3,00	2,44
1995	4,00	3,00		1,00	2,00	4,00	1,00	1,00	2,00	4,00	7,00	17,00	4,18
1996	18,00	6,00	9,00	3,00	11,00	2,00	0,00	0,00	7,00	4,00	5,00	18,00	6,92
1997	11,00	0,00	0,00	3,00	3,00	2,00	2,00	1,00	4,00	6,00	17,00	16,00	5,42
1998	6,00	6,00	0,00	5,00	6,00	1,00	0,00	0,00	3,00	2,00	2,00	3,00	2,83
1999	3,00	1,00	5,00	5,00	3,00	1,00	0,00	1,00	4,00	8,00	1,00	8,00	3,33
2000	3,00	1,00	4,00	15,00	7,00	2,00	0,00	0,00	3,00	2,00	6,00	6,00	4,08
2001	13,00	6,00	10,00	1,00	3,00	1,00	0,00	0,00	3,00	10,00	2,00	5,00	4,50
2002	5,00	2,00	8,00	6,00	4,00	1,00	0,00	0,00	5,00	5,00	8,00	11,00	4,58
2003	8,00	9,00	4,00	4,00	2,00	1,00	0,00	0,00	2,00	8,00	7,00	6,00	4,25
2004	3,00	7,00	7,00	2,00	9,00	1,00	0,00	3,00	1,00	11,00	3,00	2,00	4,08
2005	0,00	1,00	5,00	2,00	5,00	0,00	0,00	1,00	3,00	10,00	3,00	4,00	2,83
2006	4,00	3,00	8,00	4,00	3,00	2,00	2,00	1,00	3,00	9,00	7,00	3,00	4,08
2007	6,00	9,00	3,00	12,00	7,00	3,00	0,00	1,00	2,00	3,00	2,00	1,00	4,08
2008	6,00	5,00	2,00	10,00	11,00	1,00	0,00	0,00	3,00	9,00	1,00	7,00	4,58
2009	9,00	6,00	1,00	5,00	1,00	3,00	0,00	1,00	2,00	3,00	3,00	16,00	4,17
2010	10,00	16,00	10,00	4,00	4,00	4,00	0,00	1,00	2,00	6,00	9,00	12,00	6,50
2011	5,00	6,00	6,00	8,00	6,00	0,00	0,00	3,00	1,00	3,00	6,00	2,00	3,83
2012	1,00	0,00	0,00	7,00	5,00	0,00	0,00	0,00	5,00	7,00	10,00	5,00	3,33
2013	10,00	7,00	21,00	2,00	3,00	0,00	0,00	0,00	4,00	7,00	0,00	5,00	4,92
2014	9,00	10,00	4,00	5,00	2,00	0,00	1,00	0,00	6,00	6,00	8,00	1,00	4,33
2015	4,00	3,00	2,00	6,00	0,00	1,00	0,00	0,00	1,00	9,00	2,00	3,00	2,58
2016	10,00	8,00	4,00	8,00	8,00	0,00	2,00	0,00	1,00	6,00	8,00	4,00	4,92
2017	3,00	6,00	6,00	4,00	5,00	0,00	0,00	0,00	0,00	3,00	3,00	3,00	2,75
2018	5,00	3,00	19,00	10,00	5,00	1,00	0,00	1,00	1,00	9,00	11,00	3,00	5,67
2019	2,00	1,00	2,00	10,00	0,00	0,00	0,00	1,00	3,00	4,00	10,00	6,00	3,25
2020	6,00	0,00	6,00	11,00	7,00	0,00	1,00	1,00	3,00	7,00	9,00	5,00	4,67
2021	8,00	4,00	1,00	9,00	2,00	3,00	0,00	2,00	4,00	5,00	0,00	8,00	3,83
2022	1,00	0,00	8,00	6,00	0,00	1,00	0,00	0,00	5,00	4,00	9,00	13,00	3,92
2023	3,00	1,00	2,00	1,00	3,00	4,00	0,00	0,00	6,00	10,00	8,00	2,00	3,33
2024	8,00	6,00	9,00	1,00	1,00	5,00	0,00	0,00	0,00	13,00	2,00	2,00	3,92
2025	10,00	3,00	18,00	9,00	0,00	3,00	0,00	0,00	1,00	3,00	8,00	9,00	5,33
Promedio Días en el Término Municipal	**6,22**	**5,40**	**5,64**	**5,95**	**4,42**	**1,95**	**0,49**	**0,76**	**2,77**	**5,63**	**5,88**	**6,47**	**4,35**

Tabla 20. Estudio Histórico de Precipitaciones.

Esta es una copia impresa del documento electrónico (Ref: 842183 YDI8J-RA6LI-5FO4M
599A101713 6A48DC52B9E4E38201685EC72D9488E74EE5083E9A962417227 6B43AC01C6AA60D76F2FD82CFDE83F68A5CDCDAAB339601A81EEA5AF77804E8CA12) generada con la aplicación informática Firmadoc. El documento no requiere firmas.
Mediante el código de verificación puede comprobar la validez de la firma electrónica de los documentos firmados en la dirección web: https://sede.villanuevadelaserena.es/portal/noEstatica.do?opc_id=279&ent_id=1&idioma=1

Esta es una copia impresa del documento electrónico (Ref: 842183 YDI8J-RA6LI-5FO4M
599A101713 6A48DC52B9E4E38201685EC72D9488E74EE5083E9A962417227 6B43AC01C6AA60D76F2FD82CFDE83F68A5CDCDAAB339601A81EEA5AF77804E8CA12) generada con la aplicación informática Firmadoc. El documento no requiere firmas.
Mediante el código de verificación puede comprobar la validez de la firma electrónica de los documentos firmados en la dirección web: https://sede.villanuevadelaserena.es/portal/noEstatica.do?opc_id=279&ent_id=1&idioma=1

En la última fila de la tabla anterior se puede observar cómo mensualmente se supera la precipitación media en aproximadamente 4,35 días al mes, consiguiéndose la superándose esta media los meses de Enero a Mayo y de Octubre a Diciembre.

Respecto al análisis de los antecedentes históricos de especial interés, ocurridos en los últimos años, indicar que en según los datos de AEMET, en la localidad no se han detectado sucesos meteorológicos relevantes tanto por su valor histórico, anecdótico o por su propio valor climatológico.

https://www.aemet.es/es/serviciosclimaticos/datosclimatologicos/efemerides_sucesos

2.2.3 INUNDACIONES HISTÓRICAS

A efectos del CNIH se entiende por inundación histórica, todas aquellas avenidas fluviales y/o inundaciones acontecidas en las diferentes cuencas vertientes del territorio nacional que han tenido consecuencias sobre la población y sus bienes, alterando su normalidad, desde los albores de la historia hasta el momento actual.

Para la recopilación de datos respecto a las inundaciones históricas acaecidas en el término municipal a estudio, existen diversas bases de datos que se pueden consultar, las cuales detallamos a continuación:

- Catálogo Nacional de Inundaciones Históricas (CNIH) de España.
  https://www.proteccioncivil.es/catalogo/naturales/cnih/cnih2014/B6_Document1.html

- Seguimiento de los planes de gestión del riesgo de inundación. Con información relevante sobre principales eventos de inundación anuales dentro del Informe de seguimiento del plan de gestión del riesgo de inundación.
  https://www.miteco.gob.es/es/agua/temas/gestion-de-los-riesgos-de-inundacion/planes-gestion-riesgos-inundacion/seguimiento-pgri/2024.html

- Datos Autonómicos. Información del 112 respecto a activaciones del INUNCAEX y alertar meteorológicas.
  http://instituciones.juntaex.es/112/estadisticas

- Datos Locales. Se puede consultar actas de emergencia o informes de daños por episodios pasados, fotografías, notas de prensa o cronologías locales, también, en muchos casos, el testimonio histórico local complementa la información técnica oficial.

Una vez consultadas las bases de datos anteriormente citadas, existen registros específicos de inundaciones históricas graves en la localidad, los cuales se adjuntan en el Anexo IX del presente Plan.

DOCUMENTO
.Otros: **Plan_comprimido**
IDENTIFICADORES
OTROS DATOS
Código para validación: **YDI8J-RA6LI-5FO4M**
Página 94 de 475
FIRMAS
ESTADO
NO REQUIERE FIRMAS

Para poder tener un registro de las inundaciones que ayuden en el establecimiento de mejoras para la previsión y desarrollo de las emergencias respecto a inundaciones, se hará una descripción somera de las inundaciones que vayan ocurriendo y afecten al municipio. Para ello se irán incluyendo las fichas correspondientes a las inundaciones que se vayan produciendo, utilizando la ficha ejemplo que se incluye en el Anexo IX.

Esta información permitirá comprender la frecuencia y tipología de los episodios ocurridos, mejorar la delimitación de las zonas potencialmente inundables, y ajustar de manera más precisa los protocolos de actuación y las necesidades preventivas del municipio.

2.2.4 DESCRIPCIÓN DEL TIPO DE RIESGO POR CUENCAS, SUBCUENCAS Y ZONAS

Según establece la Directriz Básica de Planificación de Protección Civil ante el Riesgo de Inundaciones, deben considerarse todas aquellas inundaciones que representen un riesgo para la población y sus bienes, produzcan daños en infraestructuras básicas o interrumpan servicios esenciales para la comunidad, distinguiendo tres tipos de inundación:

- Por precipitación «in situ».
- Por escorrentía, avenida o desbordamiento de cauces.
- Por rotura o la operación incorrecta de obras de infraestructura hidráulica.

2.2.4.1 Inundaciones por Precipitación «In Situ».

Estas inundaciones son denominadas inundaciones pluviales, son aquellas que se producen debido a altas intensidades de precipitación, las cuales pueden provocar daños “in situ” y pueden evolucionar y derivar, a su vez, en inundaciones significativas cuando la escorrentía se concentra en corrientes de pequeña magnitud, produciendo desbordamientos. Por tanto, este riesgo se define como la combinación de la probabilidad de ocurrencia de los eventos de precipitación que dan lugar a elevados niveles de escorrentía superficial en el área urbana (causados directamente por la lluvia o por fallo de capacidad de la red de alcantarillado) y las consecuencias potenciales de dicha inundación.

En el INUNCAEX no se hace referencia que el municipio a estudio tenga riesgo de inundación por precipitación «in situ».

2.2.4.2 Por escorrentía, avenida o desbordamiento de cauces.

Estas inundaciones son denominadas Inundaciones fluviales, son aquellas derivadas del desbordamiento de ríos, torrentes de montaña y demás corrientes continuas o intermitentes, considerando la gestión de las infraestructuras hidráulicas existentes en la cuenca. Estas inundaciones producen daños importantes, no solo por el calado y velocidad del agua, sino también por el transporte de sedimentos y otros materiales arrastrados por la corriente.

2.2.4.2.1 Descripción de las Características de la Cuenca

A continuación, se describen la cuenca y subcuencas hidrográficas en la que se estructura los diferentes cauces y cursos fluviales del término municipal a estudio.

Esta es una copia impresa del documento electrónico (Ref: 842183 YDI8J-RA6LI-5FO4M
599A101713 6A48DC52B9E4E38201685EC72D9488E74EE5083E9A962417227 6B43AC01C6AA60D76F2FD82CFDE83F68A5CDCDAAB339601A81EEA5AF77804E8CA12) generada con la aplicación informática Firmadoc. El documento no requiere firmas.
Mediante el código de verificación puede comprobar la validez de la firma electrónica de los documentos firmados en la dirección web: https://sede.villanuevadelaserena.es/portal/noEstatica.do?opc_id=279&ent_id=1&idioma=1

Esta es una copia impresa del documento electrónico (Ref: 842183 YDI8J-RA6LI-5FO4M
599A101713 6A48DC52B9E4E38201685EC72D9488E74EE5083E9A962417227 6B43AC01C6AA60D76F2FD82CFDE83F68A5CDCDAAB339601A81EEA5AF77804E8CA12) generada con la aplicación informática Firmadoc. El documento no requiere firmas.
Mediante el código de verificación puede comprobar la validez de la firma electrónica de los documentos firmados en la dirección web: https://sede.villanuevadelaserena.es/portal/noEstatica.do?opc_id=279&ent_id=1&idioma=1

El término municipal de Villanueva de la Vera se integra en la cuenca hidrográfica del río Tiétar, perteneciente a la demarcación de la Confederación Hidrográfica del Tajo. La hidrología del municipio está fuertemente condicionada por su localización en la vertiente sur de la Sierra de Gredos, lo que determina un sistema hidrológico de marcada dinámica torrencial.

El sistema de drenaje se organiza en torno a una red de gargantas y arroyos de montaña, que descienden desde las laderas de la Sierra de Gredos hacia el valle del Tiétar.

Entre los cauces más representativos destacan:

- Garganta de Gualtaminos
- Otras gargantas y arroyos secundarios de menor entidad, en muchos casos sin denominación relevante fuera del ámbito local.

El municipio cuenta con:

- Red de gargantas permanentes o semipermanentes.
- Arroyos secundarios.
- Charcas y pequeñas infraestructuras hidráulicas tradicionales.

Estas gargantas constituyen, elementos clave del paisaje y Puntos críticos en situaciones de avenida.

Área de Riesgo Potencial Significativo frente a Inundaciones (ARPSI)

El municipio de Villanueva de la Serena se encuentra dentro de una de las 33 áreas con Riesgo Potencial Significativo (ARPSI) definidas en la Evaluación Preliminar del Riesgo de Inundación (EPRI) de la Demarcación Hidrográfica del Tajo.

Para la identificación de las Áreas con Riesgo Potencial Significativo de Inundación (ARPSI), se han contemplado las inundaciones de tipo fluvial, pluvial y las de origen marino, no incluyendo las inundaciones que pudieran tener lugar como consecuencia de la falta de drenaje de los sistemas de alcantarillado.

Relación de los tramos de ARPSIS donde se sitúa el municipio a estudio:

ARPSI	Tramo	Cuenca	Cauce	Municipio	Provincia	L (km)
ES040-EXT-003	21	Guadiana IV	Río Guadiana	La Coronada	Badajoz	18,74
				Don Benito	Badajoz	
				Villanueva de la Serena	**Badajoz**	
ES040-EXT-004	22	Zújar	Río Zújar	La Coronada	Badajoz	14,64
				Villanueva de la Serena	**Badajoz**	
ES040-EXT-009	27	Guadiana V	Río Guadiana	Don Benito	Badajoz	25,43
				Medellín	Badajoz	
				Villanueva de la Serena	**Badajoz**	

DOCUMENTO
.Otros: **Plan_comprimido**

IDENTIFICADORES

OTROS DATOS
Código para validación: **YDI8J-RA6LI-5FO4M**
Página 96 de 475

FIRMAS

ESTADO
NO REQUIERE FIRMAS

ARPSI	Tramo	Cuenca	Cauce	Municipio	Provincia	L (km)
ES040-EXT-027	45	Campo	Arroyo del Campo	Don Benito	Badajoz	13,72
				La Haba	Badajoz	
				Villanueva de la Serena	**Badajoz**	

Tabla 21. Tramos de ARPSIS. Fuente: EPRI. Tabla de elaboración propia

Esta es una copia impresa del documento electrónico (Ref: 842183 YDI8J-RA6LI-5FO4M
599A101713 6A48DC52B9E4E38201685EC72D9488E74EE5083E9A962417227 6B43AC01C6AA60D76F2FD82CFDE83F68A5CDCDAAB339601A81EEA5AF77804E8CA12) generada con la aplicación informática Firmadoc. El documento no requiere firmas.
Mediante el código de verificación puede comprobar la validez de la firma electrónica de los documentos firmados en la dirección web: https://sede.villanuevadelaserena.es/portal/noEstatica.do?opc_id=279&ent_id=1&idioma=1

DOCUMENTO
.Otros: **Plan_comprimido**

IDENTIFICADORES

OTROS DATOS
Código para validación: **YDI8J-RA6LI-5FO4M**
Página 97 de 475

FIRMAS

ESTADO
NO REQUIERE FIRMAS

Tabla 22. ARPSIS. Fuente: EPRI.

Esta es una copia impresa del documento electrónico (Ref: 842183 YDI8J-RA6LI-5FO4M
599A101713 6A48DC52B9E4E38201685EC72D9488E74EE5083E9A962417227 6B43AC01C6AA60D76F2FD82CFDE83F68A5CDCDAAB339601A81EEA5AF77804E8CA12) generada con la aplicación informática Firmadoc. El documento no requiere firmas.
Mediante el código de verificación puede comprobar la validez de la firma electrónica de los documentos firmados en la dirección web: https://sede.villanuevadelaserena.es/portal/noEstatica.do?opc_id=279&ent_id=1&idioma=1

DOCUMENTO
.Otros: **Plan_comprimido**
IDENTIFICADORES
OTROS DATOS
Código para validación: **YDI8J-RA6LI-5FO4M**
Página 98 de 475
FIRMAS
ESTADO
NO REQUIERE FIRMAS

2.2.4.2.2 Puntos de Vigilancia

En el municipio no existen **puntos de vigilancia** de dependencia municipal en el que se midan la altura del nivel del agua o se calcule el caudal correspondiente. Si existe un punto de vigilancia perteneciente a la red SIPA (Sistema de Predicción Inteligente de Inundaciones) gestionado por la Junta de Extremadura y el Laboratorio de Radiactividad Ambiental (LARUEX) de la Universidad de Extremadura. Este punto podrá servir de vigilancia al ente local, siempre que este servicio este operativo en el momento de la emergencia.

2.2.4.2.3 Puntos Críticos

Los **puntos críticos** en el riesgo de inundaciones son aquellos lugares en los que se puede producir una dificultad en el flujo natural del agua que producirá un aumento de la inundación en la zona o aquellos puntos de desbordamiento o de afectación a infraestructuras y equipamientos, de modo que se dificultará o impedirá el desarrollo normal de la actividad humana en sus diferentes ámbitos. Los puntos críticos los podemos clasificar de la siguiente manera:

- **Puntos que obstaculizan el paso del agua:** Se trata de puntos en los que la acción antrópica en el medio natural (construcciones y acciones humanas) y en menor medida la geomorfología del terreno, que dificultan y obstaculizan el curso natural de las aguas, tanto las que circulan por los cauces como los flujos de las aguas desbordadas.
- **Puntos de desbordamiento:** Son aquellos puntos o tramos de los cauces por los que pueden llegar a desbordarse las aguas, bien porque haya ocurrido en anteriores inundaciones o bien porque las condiciones actuales los hacen especialmente vulnerables.
- **Puntos conflictivos en vías de comunicación:** Son los puntos o tramos de las vías de comunicación (vías de cualquier tipo de ferrocarril, diferentes tipos de caminos y carreteras) que probablemente serán afectados por las aguas (porque lo han sido en anteriores inundaciones, porque son tramos deprimidos, etc.) y las intersecciones con cauces (puentes y cruces en badén), por ser especialmente peligrosos.
- **Puntos críticos en equipamientos estratégicos:** Son aquellos puntos o lugares en los que la inundación afecta de tal modo que impide el acceso o el uso de una instalación o infraestructura estratégica del municipio (porque lo han sido en anteriores inundaciones o porque las condiciones actuales los hacen especialmente vulnerables).

2.2.4.2.4 Relación de Puntos de Vigilancia/Críticos

A continuación, se muestra la relación de los puntos de vigilancia y críticos del municipio:

PUNTOS VIGILANCIA/CRITICOS				
Nº Crítico	Nº Vigilancia	Tipo de Punto	Nombre del Cauce	Localización
1	1	VIA_TRAMO	RIO GUADIANA	Cruce de la Ctra. BA-162 con el río Guadiana en el tramo entre Entrerríos y Valdivia

Esta es una copia impresa del documento electrónico (Ref: 842183 YDI8J-RA6LI-5FO4M
599A101713 6A48DC52B9E4E38201685EC72D9488E74EE5083E9A962417227 6B43AC01C6AA60D76F2FD82CFDE83F68A5CDCDAAB339601A81EEA5AF77804E8CA12) generada con la aplicación informática Firmadoc. El documento no requiere firmas.
Mediante el código de verificación puede comprobar la validez de la firma electrónica de los documentos firmados en la dirección web: https://sede.villanuevadelaserena.es/portal/noEstatica.do?opc_id=279&ent_id=1&idioma=1

PUNTOS VIGILANCIA/CRITICOS				
Nº Crítico	Nº Vigilancia	Tipo de Punto	Nombre del Cauce	Localización
2	-	DESBORDAMIENTO	RIO GARGALIGAS	Cruce de la Ctra. BA-162 con el río Gargáligas en el tramo entre Valdivia y Zurbarán.
3	-	DESBORDAMIENTO	RIO ZUJAR	Cruce de la Ctra. BA-162 con el río Zújar en el tramo entre El Badén y Entrerríos

Tabla 23. Puntos vigilancia/críticos. Fuente: Aquaducto. Tabla de elaboración propia

Las fichas de los puntos citados en la anterior tabla se adjuntan en el Anexo IV del presenta Plan

2.2.4.2.5 Medidas Preventivas para la Defensa y Encauzamiento

Respecto a las medidas de defensa y encauzamiento de cauces, el municipio a estudio, no cuenta con ninguna actuación sobre el terreno o cauce, que reduzcan la probabilidad y efectos de una posible inundación.

En cuanto a actuaciones que posibiliten el control frente a emergencias por inundaciones en el término municipal, se centran propiamente en el mantenimiento y limpieza de cauces. La competencia de estas acciones, dependerán del tipo de cauce, para tramos urbanos de los cauces públicos, la responsabilidad es del ayuntamiento y para tramos fuera de zona urbana, en el dominio público hidráulico, serán los organismos de cuenca o confederaciones hidrográficas del Estado.

Aunque el ayuntamiento sea directamente el responsable del mantenimiento del cauce urbano, se necesita autorización de los organismos de cuenca o confederaciones hidrográficas cuando intervienen en el dominio público hidráulico.

Actualmente no se realiza ninguna actuación de mantenimiento y limpieza del cauce por parte de las autoridades locales.

2.2.4.3 Por rotura o la operación incorrecta de obras de infraestructura hidráulica.

Las inundaciones derivadas de la rotura o mal manejo de infraestructuras hidráulicas constituyen un riesgo poco frecuente, pero de altísimo impacto, especialmente en municipios situados aguas abajo de presas y embalses. Su peligrosidad radica en la violencia y rapidez de la avenida, lo que reduce drásticamente el tiempo de reacción y convierte la prevención, el mantenimiento y los planes de aviso en las herramientas clave para reducir sus efectos.

Presa o conjuntos de presas para los que se ve afectado el término municipal.

Presa de Cubilar, Presa de Gargáligas y Presa de Orellana

Afección y tiempo de llegada de la onda de avenida y disposiciones concretadas en el Plan de Presa.

En este punto hay que incluir las hipótesis descritas en el plan de presas. Hay que incluir las tablas de infraestructuras aportadas en el PEP

Esta es una copia impresa del documento electrónico (Ref: 842183 YDI8J-RA6LI-5FO4M
599A101713 6A48DC52B9E4E38201685EC72D9488E74EE5083E9A962417227 6B43AC01C6AA60D76F2FD82CFDE83F68A5CDCDAAB339601A81EEA5AF77804E8CA12) generada con la aplicación informática Firmadoc. El documento no requiere firmas.
Mediante el código de verificación puede comprobar la validez de la firma electrónica de los documentos firmados en la dirección web: https://sede.villanuevadelaserena.es/portal/noEstatica.do?opc_id=279&ent_id=1&idioma=1

Esta es una copia impresa del documento electrónico (Ref: 842183 YDI8J-RA6LI-5FO4M
599A101713 6A48DC52B9E4E38201685EC72D9488E74EE5083E9A962417227 6B43AC01C6AA60D76F2FD82CFDE83F68A5CDCDAAB339601A81EEA5AF77804E8CA12) generada con la aplicación informática Firmadoc. El documento no requiere firmas.
Mediante el código de verificación puede comprobar la validez de la firma electrónica de los documentos firmados en la dirección web: https://sede.villanuevadelaserena.es/portal/noEstatica.do?opc_id=279&ent_id=1&idioma=1

Se incluye a continuación un cuadro resumen en el que se muestra los diversos elementos significativos situados a lo largo del cauce junto con los valores máximos hidráulicosobtenidos en cada uno que afectan al municipio a estudio. Dentro de estos elementos, se han incluido tanto las viviendas comootros elementos suficientemente significativos, como las carreteras o ferrocarriles, líneas eléctricas y conducciones. Con ello se pretende reflejar una visión global del conjunto deafecciones potenciales existentes en el cauce.

De entre las hipótesis consideradas en el PEP, queda como definitoria de las zonas potencialmente inundables la hipótesis más desfavorable, por ser algo más conservadora, tanto en calados como en caudales.

A continuación se presenta una tabla con las características más importantes de los elementos afectados en el término municipal de Villanueva de la Serena.

Elementos Afectados Presa de Cubilar

Descripción	X	Y	Cod. afec	T. llegada (h)	Calado (m)	Veloc. (m/seg)	tipo
VALDIVIA	265373	4324203	35	8,90	5,3	0,5	GRAVE
FABRICA DE CERAMICA	267279	4324867	31	8,50	6,1	0,8	IMPORTANTE
CASAS AISLADAS	266284	4325508	32	8,51	6,1	0,9	GRAVE
CASAS AISLADAS	265911	4324845	34	8,90	5,4	0,6	GRAVE
MERCOGUADIANA (CREX)	265989	4324295	33	8,80	5,4	0,6	GRAVE
CASAS AISLADAS	265068	4325770	36	9,50	5,2	0,8	MUY IMPORTANTE
CASAS AISLADAS	264786	4324609	37	8,90	5,2	0,6	GRAVE
CASAS AISLADAS	263594	4324584	38	9,50	5,4	0,6	GRAVE
CASAS AISLADAS	263998	4325779	39	9,90	5,4	0,6	IMPORTAN TE
CASAS	262588	4324231	40	9,90	5,4	0,6	MUY IMPORTANTE
CASERIO AISLADO	263036	4325049	41	9,30	5,3	0,6	GRAVE
CASERIO AISLADO	262105	4324561	42	9,60	5,4	0,6	IMPORTANTE
CASAS AISLADAS	261151	4324384	43	9,20	5,4	0,4	IMPORTANTE
CASAS RURALES AISLADAS	260037	4324852	44	10,40	5,3	0,5	IMPORTANTE
CASAS AGRUPADAS	259463	4325024	45	10,80	5,7	0,4	GRAVE

Elementos Afectados Presa de Gargáligas

Descripción	X	Y	Cod. afec	T. llegada (h)	Calado (m)	Veloc. (m/seg)	tipo
CASAS AISLADAS	266895	4325833	46	5,3	3	4,4	GRAVE
FABRICA DE CERAMICA	267096	4324938	47	5,33	0,9	5,8	GRAVE
CASAS AISLADAS	266213	4325507	48	5,48	1,9	5,8	GRAVE
MERCOGUADIAN A (CREX)	265866	4324291	49	5,5	3,4	4	GRAVE
CASAS AISLADAS	265757	4324712	50	5,55	2,2	4,1	GRAVE

Elementos Afectados Presa de Gargáligas

Descripción	X	Y	Cod. afec	T. llegada (h)	Calado (m)	Veloc. (m/seg)	tipo
VALDIVIA	265261	4324147	51	5,7	3	2,8	GRAVE
CASAS AISLADAS	264974	4325652	52	5,82	1,5	3	GRAVE
CASAS AISLADAS	264742	4324585	53	5,91	2,1	2,8	GRAVE
CASAS AISLADAS	263521	4324566	54	6,16	2,6	3,3	GRAVE
CASAS AISLADAS	263906	4325677	55	6,02	1,9	3,3	GRAVE
CASAS	262521	4324136	56	6,4	1,7	2,6	GRAVE
CASERON AISLADO	262926	4325002	57	6,2	3	3	GRAVE
CASERON AISLADO	261966	4324514	58	6,44	1,8	2,8	GRAVE
CASAS AISLADAS	261068	4324335	59	6,62	1,2	2,8	GRAVE
CASERON AISLADO	260402	4323790	60	8,5	NA	2,82	GRAVE
CASAS RURALES AISLADAS	259759	4324511	61	7,1	0,1	2,05	IMPORTANTE
CASAS AGRUPADAS	259330	4324773	62	7,15	3,8	-0,17	GRAVE

Elementos Afectados Presa de Orellana

Descripción	X	Y	Cod. afec	T. llegada (h)	Calado (m)	Veloc. (m/seg)	tipo
FABRICA DE CERAMICA	266722	4325020	16+471 GU1	2,9	19,05	6,53	GRAVE
PUENTE CARRETERA ENTRE ZURBARAN Y VALDIVIA	265712	4325229	17+405 GU1	3,65	16,73	6,68	GRAVE
VALDIVIA	265390	4324044	17+676 GU1	7,35	5,92	5,68	GRAVE
CARRETERA N-430	265340	4324294	17+737 GU1	7,35	5,92	5,68	GRAVE
VIADUCTO CRUCE DOBLE ENTRERRIOS-VALDIVIA	264463	4321107	18+477 GU1	7,35	19,95	5,68	GRAVE
LINEA 46 KV	264140	4321294	18+819 GU1	8,45	-	5,24	-
LINEA 46 KV	263790	4321744	19+403 GU1	8,45	-	5,24	-
RESIDENCIAL CASTILLO DE LA ENCOMIENDA	259845	4322946	24+323 GU1	11,44	20,26	4,8	GRAVE
AGRUPACION DE CASAS EN CONFLUENCIA	258944	4321784	0+190 GU2	11	19,37	4,46	GRAVE
LINEA 138 KV	258090	4322944	1+582 GU2	11	-	2,01	-
LINEA 46 KV	257990	4322894	1+676 GU2	11	-	2,01	-
VIADUCTO CARRETERA EX ÔÇô 351	257933	4323250	1+768 GU2	11	15,05	2,01	GRAVE
LINEA 42 KV	268990	4319394	22+971 ZU	11,57	-	0,69	-
AGRUPACION DE CASAS EN EL PARAJE ÔÇ£EL CASCAJALÔÇØ	268734	4319229	23+074 ZU	11,57	16,37	1,29	GRAVE
LINEA 42 KV	268190	4319394	23+806 ZU	11,57	-	1,29	-
ENTRERRIOS	264659	4319735	27+800 ZU	11,4	4,13	2,42	GRAVE
LINEA 46 KV	261390	4320294	31+174 ZU	11,22	-	3,47	-

Esta es una copia impresa del documento electrónico (Ref: 842183 YDI8J-RA6LI-5FO4M
599A101713 6A48DC52B9E4E38201685EC72D9488E74EE5083E9A962417227 6B43AC01C6AA60D76F2FD82CFDE83F68A5CDCDAAB339601A81EEA5AF77804E8CA12) generada con la aplicación informática Firmadoc. El documento no requiere firmas.
Mediante el código de verificación puede comprobar la validez de la firma electrónica de los documentos firmados en la dirección web: https://sede.villanuevadelaserena.es/portal/noEstatica.do?opc_id=279&ent_id=1&idioma=1

DOCUMENTO
.Otros: **Plan_comprimido**
IDENTIFICADORES
OTROS DATOS
Código para validación: **YDI8J-RA6LI-5FO4M**
Página 102 de 475
FIRMAS
ESTADO
NO REQUIERE FIRMAS

Elementos Afectados Presa de Orellana							
Descripción	X	Y	Cod. afec	T. llegada (h)	Calado (m)	Veloc. (m/seg)	tipo
CENTRO TRANSFORMACION	261529	4320832	31+329 ZU	11,22	12,69	3,47	GRAVE
PUENTE CAMINO VILLANUEVA-ENTRERRIOS	261128	4320438	31+474 ZU	11,22	19,01	3,47	GRAVE

Tabla 24. Elementos Afectados. Fuente: PEP. Tabla del PEP. Coordenadas ETRS89 HUSO 30

Mecanismos de aviso planteados en proyecto de implantación.

Actualmente las presas de Cubilar, Gargáligas y Orellana, según la información que nos facilitan desde la Secretaria General de Interior, Emergencias y Protección Civil, no dispone de Proyecto de Implantación.

2.2.5 RED DE ALCANTARILLADO Y ACEQUIAS

La red de alcantarillado constituye el principal sistema de evacuación de las aguas pluviales y residuales en el entorno urbano. Su correcta capacidad, diseño y mantenimiento son factores clave para reducir la probabilidad de inundaciones por acumulación de agua en superficie durante episodios de lluvias intensas.

La red de alcantarillado, más que un elemento pasivo, actúa como un factor modulador del riesgo de inundaciones. La correcta gestión de esta red, puede reducir la frecuencia e intensidad de las inundaciones urbanas, mientras que un deficiente mantenimiento o dimensionamiento puede convertir una lluvia intensa en un episodio de emergencia.

A continuación se describe las características más relevantes desde el punto de vista del riesgo por inundaciones que afectan a la red de alcantarillado del municipio:

- **Descripción del sistema de alcantarillado.**

La totalidad de las viviendas del municipio tienen servicio público de alcantarillado en unas condiciones de uso que se consideran aceptables. La red de saneamiento general está realizada con tubería de PVC y hormigón en la totalidad del casco urbano. El trazado del saneamiento coincide de forma casi total con el de abastecimiento, disponiéndose cada cierta distancia de pozos de registro, para comprobación de la instalación. El número de pozos se cree suficiente para el trazado y necesidades actuales. El agua de lluvia se recoge en la mayoría de los casos a través de sumideros, corriendo libremente en pendiente hacia los mismos, o hacia el exterior del casco urbano..

Los datos técnicos (ubicación de pozos, imbornales, diámetros…) aparecen en el Anexo IV. Cartografía. El mantenimiento y la renovación de la red son responsabilidad del Ayuntamiento.

- **Periodos de retorno (capacidad del alcantarillado para absorber lluvias torrenciales).**

Los períodos de retorno en la red de alcantarillado indican la capacidad de este sistema para absorber lluvias torrenciales. Al tratarse de una red unitaria en la que concurren aguas pluviales y

Esta es una copia impresa del documento electrónico (Ref: 842183 YDI8J-RA6LI-5FO4M
599A101713 6A48DC52B9E4E38201685EC72D9488E74EE5083E9A962417227 6B43AC01C6AA60D76F2FD82CFDE83F68A5CDDAAB339601A81EEA5AF77804E8CA12) generada con la aplicación informática Firmadoc. El documento no requiere firmas.
Mediante el código de verificación puede comprobar la validez de la firma electrónica de los documentos firmados en la dirección web: https://sede.villanuevadelaserena.es/portal/noEstatica.do?opc_id=279&ent_id=1&idioma=1

DOCUMENTO
.Otros: **Plan_comprimido**
IDENTIFICADORES
OTROS DATOS
Código para validación: **YDI8J-RA6LI-5FO4M**
Página 103 de 475
FIRMAS
ESTADO
NO REQUIERE FIRMAS

residuales, esta circunstancia puede favorecer el colapso hidráulico durante tormentas o lluvias de alta intensidad. No se tienen datos sobre el periodo de retorno calculado para el diseño de la red de alcantarillado de Villanueva de la Serena.

En condiciones sin precipitaciones o precipitaciones con intensidad baja o moderada, el drenaje de las aguas residuales y pluviales no presenta ninguna problemática especial, transportando el agua superficial a la red de alcantarillado mediante imbornales, vertiendo el agua, junto con las aguas residuales directamente sin tratamiento.

Cuando las precipitaciones son de intensidad elevada, los medios de transportes artificiales pueden resultar insuficientes, discurriendo el agua por las calles buscando su cauce original o acumulándose en puntos depresivos del casco.

- **Captación de escorrentías ajenas a la propia lluvia (otros cauces).**

Respecto a la captación de aguas no procedentes de la lluvia directa, la característica principal de la red de alcantarillado de Villanueva de la Serena, es el soterramiento completo del Río de Baños, que a día de hoy es un colector de aguas residuales desde que entra en la población, hasta su salida de esta, aguas abajo. Al igual que sucede con los arroyos innominado y Vadillo. Siendo estos tres cauces los de mayor afección al municipio.

Según información del ayuntamiento, no se tiene constancia de posibles deficiencias de la red de alcantarillado.

Respecto a las redes de infraestructuras hidráulicas de regadío existentes en el término municipal, indicar que no tiene influencia en el núcleo urbano ni en zonas inundables, por lo que no es necesaria su inclusión en este Plan.

2.3 DEFINICIÓN DE LAS ZONAS DE RIESGO

2.3.1 CLASIFICACIÓN DE LAS ZONAS INUNDABLES (SNCZI)

El Ministerio de Agricultura, Alimentación y Medio Ambiente, siguiendo los principios de la Directiva 2007/60 sobre evaluación y gestión de riesgos de inundación, ha puesto en marcha el Sistema Nacional de Cartografía de Zonas Inundables (SNCZI), un instrumento de apoyo a la gestión del espacio fluvial, la prevención de riesgos, la planificación territorial y la transparencia administrativa.

El eje central del SNCZI es el visor cartográfico de zonas inundables, que permite a todos los interesados visualizar los estudios de delimitación del Dominio Público Hidráulico (DPH) y los estudios de cartografía de zonas inundables, elaborados por el Ministerio y aquellos que han aportado las Comunidades Autónomas.

El visor sirve de ayuda a los organismos de cuenca en la emisión de informes sobre autorizaciones en el DPH y zona de policía, en la gestión de avenidas en conexión con el S.A.I.H. (Sistema Automático de Información Hidrológica) y en la planificación de las actuaciones de defensa frente a inundaciones; agiliza la planificación y gestión de inundaciones por los servicios de Protección Civil; facilita la transmisión de información sobre zonas inundables a las administraciones competentes

Esta es una copia impresa del documento electrónico (Ref: 842183 YDI8J-RA6LI-5FO4M
599A101713 6A48DC52B9E4E38201685EC72D9488E74EE5083E9A962417227 6B43AC01C6AA60D76F2FD82CFDE83F68A5CDCDAAB339601A81EEA5AF77804E8CA12) generada con la aplicación informática Firmadoc. El documento no requiere firmas.
Mediante el código de verificación puede comprobar la validez de la firma electrónica de los documentos firmados en la dirección web: https://sede.villanuevadelaserena.es/portal/noEstatica.do?opc_id=279&ent_id=1&idioma=1

DOCUMENTO
.Otros: **Plan_comprimido**
IDENTIFICADORES
OTROS DATOS
Código para validación: **YDI8J-RA6LI-5FO4M**
Página 104 de 475
FIRMAS
ESTADO
NO REQUIERE FIRMAS

en planificación territorial y empresas promotoras; y permite a los ciudadanos conocer la peligrosidad de una zona determinada.

Para los mapas de peligrosidad y para cada mapa de riesgo, se contemplan tres escenarios en función de la probabilidad estadística de ocurrencia de la inundación:

- Alta probabilidad (asociada a un período de retorno igual a 10 años, T=10 años).
- Probabilidad media (asociada a un período de retorno de 100 años, T=100 años).
- Baja probabilidad de inundación o escenario de eventos extremos (período de retorno igual a 500 años, T=500 años).

Todos estos mapas de peligrosidad y riesgo de inundación contenidos en este visor del SNCZI sirven de ayuda a los organismos de cuenca en la emisión de informes sobre autorizaciones y concesiones, en la gestión de avenidas en conexión con el S.A.I.H. (Sistema Automático de Información Hidrológica) y en la planificación de las actuaciones de defensa frente a inundaciones; agiliza la planificación y gestión de inundaciones por los servicios de Protección Civil; facilita la transmisión de información sobre zonas inundables a las administraciones competentes en planificación territorial y empresas promotor.

La descripción de las zonas SNCZI que afectan al municipio a estudio, viene incluida en el Anexo IV. Cartografía. En concreto se describe las zonas de inundación afectadas por periodos de retorno T= 50, T= 100 y T=500, peligrosidad pos inundación fluvial con periodos de retorno de T= 10, T=100, T=500.

En referencia a la descripción de la zona inundable teniendo en cuenta los siguientes tipos de usos: Suelo residencial (viviendas y personas afectadas), Establecimientos industriales y comerciales, Equipamientos e Infraestructuras, se incluye en el Anexo IV. Cartografía. En concreto se describen en los Mapas de riesgo y recursos T= 100 y T= 500.

A priori, no se tiene constancia de otras problemáticas por precipitaciones extremas en el municipio a estudio.

2.3.2 ESTUDIO DE DETALLE DE LAS ZONAS INUNDABLES

Se ha utilizado para la realización del Estudio Hidrológico la herramienta CAUMAX desarrollada por el CEDEX, mediante la que se obtienen los caudales para los diferentes periodos de retorno de las cuencas aportantes directamente.

Para el cálculo del caudal por método racional, en aquellas que no posee el punto de estudio de mapa de caudales máximos validado por Confederación Hidrográfica, se ha utilizado el mayor de los valores de precipitación entre los obtenidos en el punto 2.2.2 Pluviometría, y el que aporta Caumax.

A continuación, se muestran los datos extraídos de dicha aplicación, marcando en rojo en dicha ficha, cuando el caudal ha sido modificado con respecto al establecido por Caumax..

Esta es una copia impresa del documento electrónico (Ref: 842183 YDI8J-RA6LI-5FO4M
599A101713 6A48DC52B9E4E38201685EC72D9488E74EE5083E9A962417227 6B43AC01C6AA60D76F2FD82CFDE83F68A5CDCDAAB339601A81EEA5AF77804E8CA12) generada con la aplicación informática Firmadoc. El documento no requiere firmas.
Mediante el código de verificación puede comprobar la validez de la firma electrónica de los documentos firmados en la dirección web: https://sede.villanuevadelaserena.es/portal/noEstatica.do?opc_id=279&ent_id=1&idioma=1

DOCUMENTO
.Otros: **Plan_comprimido**

IDENTIFICADORES

OTROS DATOS
Código para validación: **YDI8J-RA6LI-5FO4M**
Página 105 de 475

FIRMAS

ESTADO
NO REQUIERE FIRMAS

GOBIERNO DE ESPAÑA · MINISTERIO DE FOMENTO · MINISTERIO DE AGRICULTURA, ALIMENTACIÓN Y MEDIO AMBIENTE · CEDEX

Demarcación hidrográfica del Guadiana

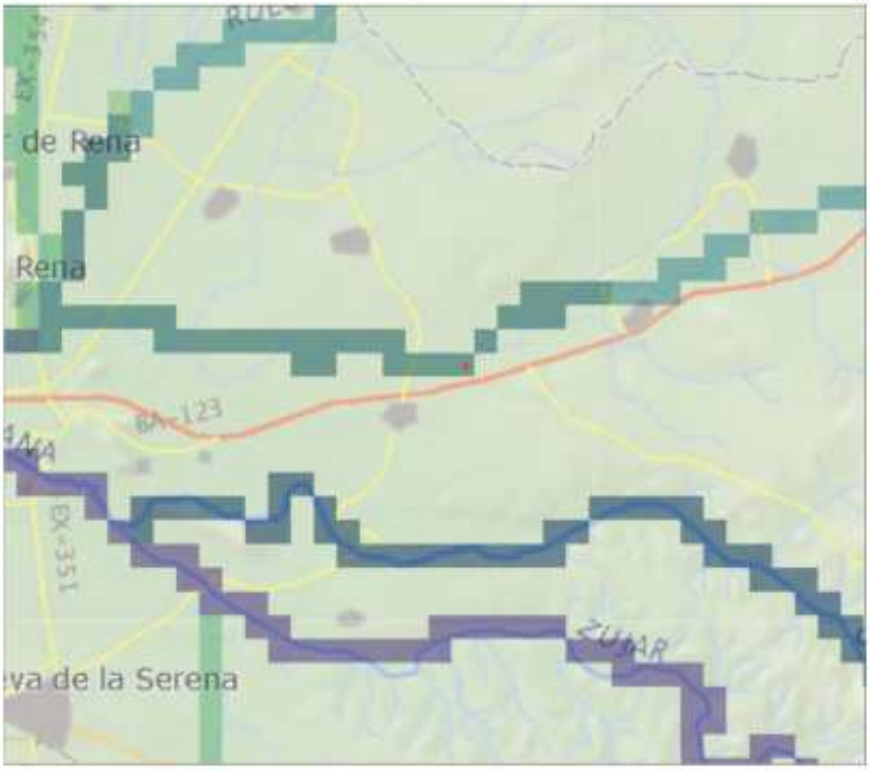

INFORME CONSULTA CAUDALES

COORDENADAS UTM. HUSO 30

X utm : 268868.7 Y utm : 4325251.6

RESULTADO

Periodo de retorno (años) : 100	Caudal (m3/s) : 589

LEYENDA

- punto

Caudales 500 años

cartografia.ecw

Kilómetros

Fecha : 30.03.2026

Esta es una copia impresa del documento electrónico (Ref: 842183 YDI8J-RA6LI-5FO4M
599A101713 6A48DC52B9E4E38201685EC72D9488E74EE5083E9A962417227 6B43AC01C6AA60D76F2FD82CFDE83F68A5CDCDAAB339601A81EEA5AF77804E8CA12) generada con la aplicación informática Firmadoc. El documento no requiere firmas.
Mediante el código de verificación puede comprobar la validez de la firma electrónica de los documentos firmados en la dirección web: https://sede.villanuevadelaserena.es/portal/noEstatica.do?opc_id=279&ent_id=1&idioma=1

DOCUMENTO
.Otros: **Plan_comprimido**

IDENTIFICADORES

OTROS DATOS
Código para validación: **YDI8J-RA6LI-5FO4M**
Página 106 de 475

FIRMAS

ESTADO
NO REQUIERE FIRMAS

GOBIERNO DE ESPAÑA · MINISTERIO DE FOMENTO · MINISTERIO DE AGRICULTURA, ALIMENTACIÓN Y MEDIO AMBIENTE · CEDEX

Demarcación hidrográfica del Guadiana

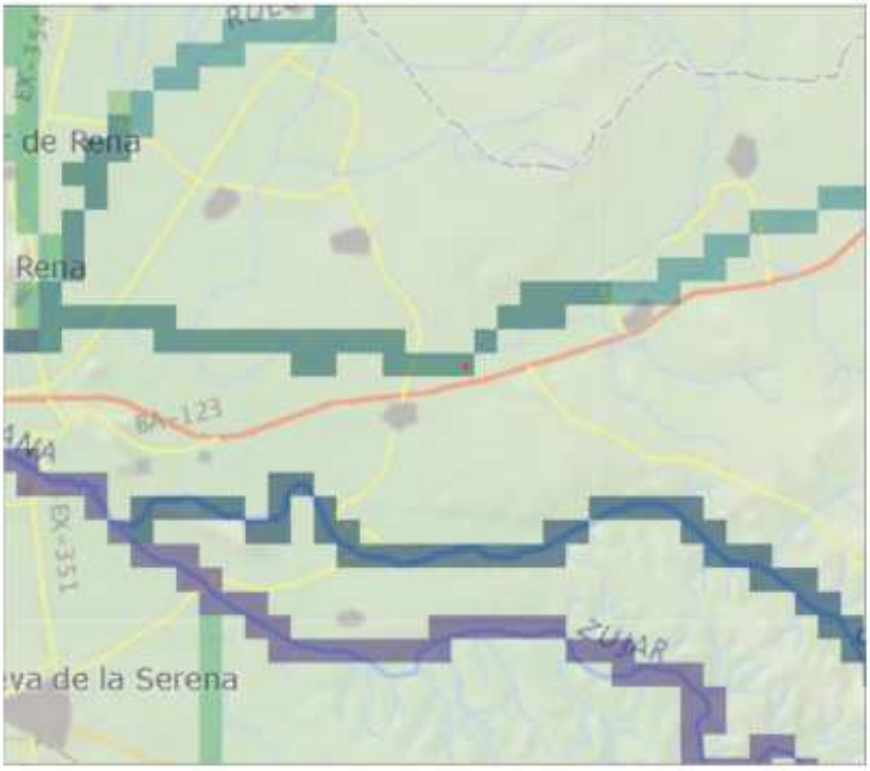

INFORME CONSULTA CAUDALES

COORDENADAS UTM. HUSO 30

X utm : 268868.7 Y utm : 4325251.6

RESULTADO

Periodo de retorno (años) : 500	Caudal (m3/s) : 1035

LEYENDA

- punto
- Caudales 500 años
- cartografia.ecw

Kilómetros

Fecha : 30.03.2026

Esta es una copia impresa del documento electrónico (Ref: 842183 YDI8J-RA6LI-5FO4M
599A101713 6A48DC52B9E4E38201685EC72D9488E74EE5083E9A962417227 6B43AC01C6AA60D76F2FD82CFDE83F68A5CDCDAAB339601A81EEA5AF77804E8CA12) generada con la aplicación informática Firmadoc. El documento no requiere firmas.
Mediante el código de verificación puede comprobar la validez de la firma electrónica de los documentos firmados en la dirección web: https://sede.villanuevadelaserena.es/portal/noEstatica.do?opc_id=279&ent_id=1&idioma=1

DOCUMENTO
.Otros: **Plan_comprimido**

IDENTIFICADORES

OTROS DATOS
Código para validación: **YDI8J-RA6LI-5FO4M**
Página 107 de 475

FIRMAS

ESTADO
NO REQUIERE FIRMAS

GOBIERNO DE ESPAÑA · MINISTERIO DE FOMENTO · MINISTERIO DE AGRICULTURA, ALIMENTACIÓN Y MEDIO AMBIENTE · CEDEX

Demarcación hidrográfica del Guadiana

INFORME CONSULTA CAUDALES

COORDENADAS UTM. HUSO 30

X utm : 259894.5 Y utm : 4322255.5

RESULTADO

Periodo de retorno (años) : 100	Caudal (m3/s) : 1795

LEYENDA
- punto
- Demarcación
- Ríos
- Caudales 500 años
- cartografia.ecw

Kilómetros

Fecha : 30.03.2026

Esta es una copia impresa del documento electrónico (Ref: 842183 YDI8J-RA6LI-5FO4M
599A101713 6A48DC52B9E4E38201685EC72D9488E74EE5083E9A962417227 6B43AC01C6AA60D76F2FD82CFDE83F68A5CDCDAAB339601A81EEA5AF77804E8CA12) generada con la aplicación informática Firmadoc. El documento no requiere firmas.
Mediante el código de verificación puede comprobar la validez de la firma electrónica de los documentos firmados en la dirección web: https://sede.villanuevadelaserena.es/portal/noEstatica.do?opc_id=279&ent_id=1&idioma=1

DOCUMENTO
.Otros: **Plan_comprimido**

IDENTIFICADORES

OTROS DATOS
Código para validación: **YDI8J-RA6LI-5FO4M**
Página 108 de 475

FIRMAS

ESTADO
NO REQUIERE FIRMAS

GOBIERNO DE ESPAÑA · MINISTERIO DE FOMENTO · MINISTERIO DE AGRICULTURA, ALIMENTACIÓN Y MEDIO AMBIENTE · CEDEX

Demarcación hidrográfica del Guadiana

INFORME CONSULTA CAUDALES

COORDENADAS UTM. HUSO 30

X utm : 259894.5 Y utm : 4322255.5

RESULTADO

Periodo de retorno (años) : 500	Caudal (m3/s) : 2686

LEYENDA
- punto
- Demarcación
- Ríos
- Caudales 500 años
- cartografia.ecw

Kilómetros

Fecha : 30.03.2026

Esta es una copia impresa del documento electrónico (Ref: 842183 YDI8J-RA6LI-5FO4M
599A101713 6A48DC52B9E4E38201685EC72D9488E74EE5083E9A962417227 6B43AC01C6AA60D76F2FD82CFDE83F68A5CDCDAAB339601A81EEA5AF77804E8CA12) generada con la aplicación informática Firmadoc. El documento no requiere firmas.
Mediante el código de verificación puede comprobar la validez de la firma electrónica de los documentos firmados en la dirección web: https://sede.villanuevadelaserena.es/portal/noEstatica.do?opc_id=279&ent_id=1&idioma=1

DOCUMENTO
.Otros: **Plan_comprimido**

IDENTIFICADORES

OTROS DATOS
Código para validación: **YDI8J-RA6LI-5FO4M**
Página 109 de 475

FIRMAS

ESTADO
NO REQUIERE FIRMAS

GOBIERNO DE ESPAÑA · MINISTERIO DE FOMENTO · MINISTERIO DE AGRICULTURA, ALIMENTACIÓN Y MEDIO AMBIENTE · CEDEX · SECRETARÍA DE ESTADO DE MEDIO AMBIENTE · CENTRO DE ESTUDIOS Y EXPERIMENTACIÓN DE OBRAS PÚBLICAS · DIRECCIÓN GENERAL DEL AGUA

Demarcación hidrográfica del Guadiana

INFORME CONSULTA CAUDALES

COORDENADAS UTM. HUSO 30

X utm : 259819.3 Y utm : 4321327.6

RESULTADO

Periodo de retorno (años) : 100	Caudal (m3/s) : 3204

LEYENDA
- punto
- Demarcación
- Ríos
- Caudales 500 años
- cartografía.ecw

Kilómetros

Fecha : 30.03.2026

Esta es una copia impresa del documento electrónico (Ref: 842183 YDI8J-RA6L1-5FO4M
599A101713 6A48DC52B9E4E38201685EC72D9488E74EE5083E9A962417227 6B43AC01C6AA60D76F2FD82CFDE83F68A5CDCDAAB339601A81EEA5AF77804E8CA12) generada con la aplicación informática Firmadoc. El documento no requiere firmas.
Mediante el código de verificación puede comprobar la validez de la firma electrónica de los documentos firmados en la dirección web: https://sede.villanuevadelaserena.es/portal/noEstatica.do?opc_id=279&ent_id=1&idioma=1

DOCUMENTO
.Otros: **Plan_comprimido**

IDENTIFICADORES

OTROS DATOS
Código para validación: **YDI8J-RA6LI-5FO4M**
Página 110 de 475

FIRMAS

ESTADO
NO REQUIERE FIRMAS

GOBIERNO DE ESPAÑA · MINISTERIO DE FOMENTO · MINISTERIO DE AGRICULTURA, ALIMENTACIÓN Y MEDIO AMBIENTE · CEDEX

Demarcación hidrográfica del Guadiana

INFORME CONSULTA CAUDALES

COORDENADAS UTM. HUSO 30

X utm : 259819.3 Y utm : 4321327.6

RESULTADO

Periodo de retorno (años) : 500	Caudal (m3/s) : 5923

LEYENDA
- punto
- Demarcación
- Ríos
- Caudales 500 años
- cartografia.ecw

Kilómetros

Fecha : 30.03.2026

Cartografía existente para la determinación de los mapas de peligrosidad.

Esta es una copia impresa del documento electrónico (Ref: 842183 YDI8J-RA6LI-5FO4M
599A101713 6A48DC52B9E4E38201685EC72D9488E74EE5083E9A962417227 6B43AC01C6AA60D76F2FD82CFDE83F68A5CDCDAAB339601A81EEA5AF77804E8CA12) generada con la aplicación informática Firmadoc. El documento no requiere firmas.
Mediante el código de verificación puede comprobar la validez de la firma electrónica de los documentos firmados en la dirección web: https://sede.villanuevadelaserena.es/portal/noEstatica.do?opc_id=279&ent_id=1&idioma=1

DOCUMENTO
.Otros: **Plan_comprimido**
IDENTIFICADORES
OTROS DATOS
Código para validación: **YDI8J-RA6LI-5FO4M**
Página 111 de 475
FIRMAS
ESTADO
NO REQUIERE FIRMAS

Para disponer de información cartográfica de los tramos de estudio, lo más actual posible y de calidad suficiente, que es esencial para la posterior elaboración de los mapas de peligrosidad y riesgo, así como para la zonificación legal, son necesarios los siguientes elementos que se muestran básicos como información de partida:

- El modelo digital de terreno (MDT) de la cuenca y del tramo fluvial a estudiar con la mejor resolución posible.
- Ortofoto actual de la zona de estudio a la mejor resolución posible.

Principios Teóricos de la Tecnología LIDAR e Información Disponible para el Estudio.

Para la realización de los estudios geomorfológicos e hidráulicos es necesario disponer de una cartografía de mucha precisión y que represente fielmente la realidad del terreno en un MDT generado a partir de la tecnología LIDAR (Light Detection And Ranging), capaz de generar MDT de mayor precisión.

El LIDAR es un sistema activo (que significa que contiene un emisor de impulsos y un receptor) de detección remota basada en un sensor láser, acoplado a un avión desde el cual se produce la emisión de un pulso. Al tiempo que tarda en llegar este pulso al suelo y la demora en volver tras rebotar en los elementos del terreno, se le asigna una cota, de forma que la cota será menor cuanto más tiempo tarde en devolver el terreno la señal y viceversa. Además dependiendo de la respuesta del objeto que recibe el pulso, se puede interpretar que elemento del terreno se tiene.

El sistema instalado en el avión no trabaja solamente en la vertical del mismo sino que también se realizan medidas transversalmente a la dirección de avance, con un cierto ángulo respecto a la vertical, realizando el avión sobre el terreno múltiples pasadas entre sí.

El registro del primer pulso permite describir la superficie de los objetos, mientras que el registro del último eco se usa para conocer la superficie del suelo. La capacidad multiretorno se utiliza para detectar vegetación y su altura.

El resultado final, que deberá tratarse posteriormente, es una nube de puntos que refleja el terreno y los elementos existentes en él:

- Terreno base
- Vegetación
- Edificios

La resolución del vuelo LIDAR se caracteriza por el número de puntos medio por metro cuadrado del que se dispone de información. La densidad puede variar de 50 puntos por metro cuadrado en vuelos en helicóptero, hasta 0,33 de vuelos en avión a alta distancia. Una precisión excesiva repercute en el precio del vuelo haciéndolo demasiado caro mientras que la poca precisión puede arruinar el trabajo (baja calidad)

Para poder referenciar correctamente el punto que se ha medido en el terreno, se utiliza la combinación de dos técnicas diferentes:

Esta es una copia impresa del documento electrónico (Ref: 842183 YDI8J-RA6LI-5FO4M
599A101713 6A48DC52B9E4E38201685EC72D9488E74EE5083E9A962417227 6B43AC01C6AA60D76F2FD82CFDE83F68A5CDCDAAB339601A81EEA5AF77804E8CA12) generada con la aplicación informática Firmadoc. El documento no requiere firmas.
Mediante el código de verificación puede comprobar la validez de la firma electrónica de los documentos firmados en la dirección web: https://sede.villanuevadelaserena.es/portal/noEstatica.do?opc_id=279&ent_id=1&idioma=1

DOCUMENTO
.Otros: **Plan_comprimido**
IDENTIFICADORES
OTROS DATOS
Código para validación: **YDI8J-RA6LI-5FO4M**
Página 112 de 475
FIRMAS
ESTADO
NO REQUIERE FIRMAS

- INS (Sistema de Navegación Inercial): permite medir la orientación exacta del sensor. Este sistema mide los diferentes ángulos en los que se toman los datos con una precisión de 0,001 grados. Esto, además, permite compensar los movimientos bruscos que sufre el sensor a bordo del avión, pudiendo calcular en cada momento las coordenadas exactas del punto que se está midiendo en el terreno.
- GPS diferencial: permite medir la posición exacta del sensor (su ubicación en el espacio, es decir sus coordenadas en el momento de efectuar cada medición).

De esta forma se obtienen las alturas del terreno con un error de +/- 15 cm en altura. Si el sensor trabaja con una frecuencia de hasta 150 kHz, el proceso de medida descrito anteriormente se repite150.000 veces por segundo, lo que permite obtener modelos de alta precisión, con una resolución espacial de 1 metro por pixel.

Una vez obtenidos dichos puntos, comienza el procesado de datos que se basa en la aplicación de diferentes tipos de algoritmos sobre los datos obtenidos en los vuelos. Los algoritmos pueden llegar a modificar el dato original para lograr este objetivo, o interpolar los puntos sin datos originales. De esta manera, aun partiendo de los mismos datos LIDAR, se puede obtener diferentes resultados según el procesado de los mismos.

Los nuevos métodos de interpolación trabajan partiendo de la información espacial de la forma de las cuervas de nivel e interpolando a partir de ella, sin una estructura predefinida, así, se posibilita reconstruir las vaguadas sin errores, con lo que se obtienen modelos hidrológicamente correctos.

Así, se reconstruye la superficie del terreno de una manera suave, sin la aparición de plataformas, oscilaciones, cambios bruscos de pendiente indeseados y demás artefactos producidos por otros métodos de interpolación. Eso se aprecia cuando tenemos grandes zonas sin dato y que hay que interpolar, por ejemplo en cuerpos de agua, o al eliminar los edificios del MDS. Por último se procede a la verificación visual comparando el MDT/MDS con ortofotografías de precisión. El objetivo es comprobar que el producto final se corresponde con la realidad observada. Así obtendríamos los productos iniciales y finales:

- MDS: a partir de la nube de puntos original, se obtiene el MDS que almacenará la altura máxima medida para cada unidad de superficie.
- MDI: a partir de la nube de puntos original, se obtiene el MDI que almacenará los valores de la intensidad medida por el LIDAR para cada uno de los pulsos emitidos. Esta imagen de intensidades puede dar información de diferentes tipos de superficies.

Estos productos iniciales deberán ser tratados para obtener aquéllos que se emplearán en los estudios

- Eliminación de puentes: El pulso del LIDAR, al rebotar sobe el tablero de puentes, da como resultado que la cota del MDS en el punto sea la cota superior del tablero del puente y no la del cauce (imagen 11a), por lo que será necesario restituir las cotas del cauce para que las modelizaciones posteriores sean correctas:

Esta es una copia impresa del documento electrónico (Ref: 842183 YDI8J-RA6LI-5FO4M
599A1017136A48DC52B9E4E38201685EC72D9488E74EE5083E9A96241722276B43AC01C6AA60D76F2FD82CFDE83F68A5CDCDAAB339601A81EEA5AF77804E8CA12) generada con la aplicación informática Firmadoc. El documento no requiere firmas.
Mediante el código de verificación puede comprobar la validez de la firma electrónica de los documentos firmados en la dirección web: https://sede.villanuevadelaserena.es/portal/noEstatica.do?opc_id=279&ent_id=1&idioma=1

DOCUMENTO
.Otros: **Plan_comprimido**
IDENTIFICADORES
OTROS DATOS
Código para validación: **YDI8J-RA6LI-5FO4M**
Página 113 de 475
FIRMAS
ESTADO
NO REQUIERE FIRMAS

- Corrección de zonas con agua: En ocasiones debido a la presencia de agua o vegetación en el cauce del río el modelo digital del terreno generado con tecnología LIDAR presenta algunos errores en el cauce del río que cortan el camino del agua y dan problemas a la hora de realizar un estudio hidráulico. En lugar de mantener en el MDT la altura del agua, será necesario disponer de perfiles batimétricos de los ríos, de forma que en las zonas de agua sean las medidas de campo las que sufijen como cota del terreno en los perfiles y los datos LIDAR se utilicen para obtener la anchura del cauce. De esta forma se integran dentro del mismo MDT los datos LIDAR con perfiles batiméticos en campo, para obtener un único modelo con la aproximación más realista posible del terreno.
- Vectorización de edificios: A partir del LIDAR y con el apoyo necesario de las ortofotos disponibles, será necesario realizar una sectorización manual de los edificios (imagen 11b) presentes en la zona de estudio, de forma que se pueda obtener un MDT eliminando la vegetación (presente en imagen 11c) y demás objetos, manteniendo la altura de los edificios. Los edificios influyen en las líneas de flujo de la modelización, por lo que cualquier simulación en régimen real debe considerarlos de forma adecuada.

Productos finales: MDT actual y MDT natural: Por último después de las citadas correcciones se obtiene como producto final dos MDT, uno al que pasaremos a llamar MDT actual que corresponde a las citadas correcciones y que presenta la morfología del terreno real, que actualmente presenta el terreno estudiado, y será utilizado para la modelización en el programa Iber para los periodos de retorno de 10, 100 y 500 años. El segundo MDT que se utiliza es el denominado MDT natural y que será utilizado para modelizar la máxima crecida ordinaria en régimen natural, sin los elementos introducidos en el terreno por el hombre que permitirá delimitar (no contiene las cotas relativas al puente, al azud ni a los edificios). También se utiliza para la modelización en HecRas, ya que en este programa, deben introducirse los elementos antrópicos a posteriori.

Como podemos decir que el LIDAR presenta ventajas muy claras en lo que a determinación de zonas inundables se refiere. Demuestra mayor precisión en la determinación de las cotas y homogeneidad de los resultados. En cuanto a los estudios de modelización hidráulica demuestran facilidad de manejo para la obtención de datos y reducción considerable del trabajo de delineación posterior al cálculo hidráulico. Por último suponen un menor coste.

Pero la tecnología LIDAR también presenta desventajas como son la necesidad de realización de batimetrías en aquellos casos en que los cauces lleven agua, falta de información asociada (toponimia, etc.…); la dificultad de cartografiar superficies cubiertas de vegetación muy densa, lo que puede dar lugar a errores en MDTs finales; o los fallos de precisión en la delineación de líneas, límites o aristas visibles en imágenes fotográficas (motas, orillas, etc.).

Análisis hidráulico de los tramos.

Introducción.

Una vez realizado el análisis geomorfológico, se ha realizado el modelado y análisis hidráulico en el periodo de retorno establecido de 500 años para concretar las áreas de inundabilidad asociadas

Esta es una copia impresa del documento electrónico (Ref: 842183 YDI8J-RA6LI-5FO4M
599A101713 6A48DC52B9E4E38201685EC72D9488E74EE5083E9A962417227 6B43AC01C6AA60D76F2FD82CFDE83F68A5CDCDAAB339601A81EEA5AF77804E8CA12) generada con la aplicación informática Firmadoc. El documento no requiere firmas.
Mediante el código de verificación puede comprobar la validez de la firma electrónica de los documentos firmados en la dirección web: https://sede.villanuevadelaserena.es/portal/noEstatica.do?opc_id=279&ent_id=1&idioma=1

DOCUMENTO
.Otros: **Plan_comprimido**
IDENTIFICADORES
OTROS DATOS
Código para validación: **YDI8J-RA6LI-5FO4M**
Página 114 de 475
FIRMAS
ESTADO
NO REQUIERE FIRMAS

a cada periodo, así como su calado, velocidad del agua, etc. Para la realización del análisis hidráulico se ha decidido utilizar una simulación bidimensional, realizado con IBER 3.4.

El estudio hidráulico se ha realizado a partir del MDT de precisión de dos metros; los caudales de referencia se han obtenido a partir de la Instrucción 5.2 I.C. de Drenaje Superficial; los coeficientes de pérdida de carga a partir de la capa de usos del suelo del CORINE LAND COVER y los valores de coeficiente de Manning son los indicados en la Guía Metodológica para el Desarrollo del Sistema Nacional de Cartografía de Zonas Inundables del MAGRAMA (2011).

Metodología

IBER 3.4, es un modelo bidimensional que a diferencia de los modelos unidimensionales, incorpora la componente transversal del flujo.

En este tipo de modelización, el cálculo de las variables hidráulicas, se realiza en los elementos de un amalla elaborada a partir del MDT con edificaciones, siendo capaz de distribuir el flujo a través de las calles del núcleo de población. La dificultad de este tipo de modelo, radica en encontrar un equilibrio entre una malla, que represente de forma detallada el terreno, y el tiempo de simulación ya que cuanto más detallada sea la malla, mayor será el tiempo de simulación del modelo, siendo este crítico por la cantidad de recursos informáticos que requiere.

IBER utiliza el modelo numérico de volúmenes finitos, que son los más utilizados por resolver mejor las discontinuidades hidráulicas además de ser más rápidos que los demás. Estos modelos numéricos, se basan en ecuaciones de aguas someras bidimensionales promediadas en profundidad (2D Shallow WaterEquations (2D-SWE) o ecuaciones de Saint Venant), que se apoyan en las ecuaciones de conservación de la masa y de momento en los dos ejes horizontales. Al mismo tiempo, el modelo parte de dos hipótesis, que son la distribución de presión hidrostática y la distribución uniforme de velocidad en profundidad (escala vertical mucho menor que escala horizontal). Dicho esto cabe destacar que IBER cumple el requerimiento de ser capaz de resolver la ecuación de la onda dinámica.

El resumen del proceso metodológico llevado a cabo es el siguiente:

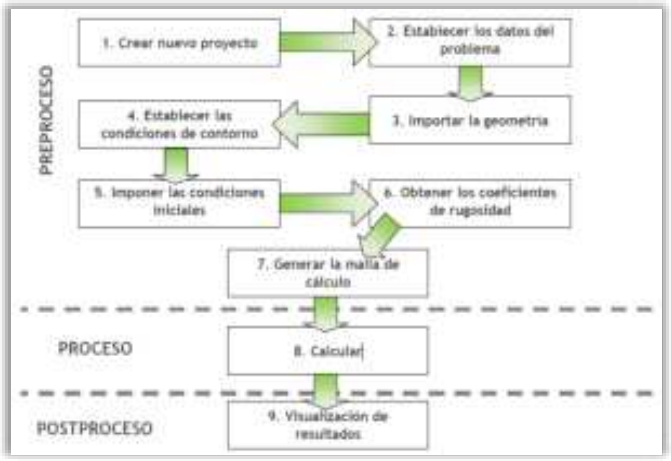

Esta es una copia impresa del documento electrónico (Ref: 842183 YDI8J-RA6LI-5FO4M
599A101713 6A48DC52B9E4E38201685EC72D9488E74EE5083E9A962417227 6B43AC01C6AA60D76F2FD82CFDE83F68A5CDCDAAB339601A81EEA5AF77804E8CA12) generada con la aplicación informática Firmadoc. El documento no requiere firmas.
Mediante el código de verificación puede comprobar la validez de la firma electrónica de los documentos firmados en la dirección web: https://sede.villanuevadelaserena.es/portal/noEstatica.do?opc_id=279&ent_id=1&idioma=1

DOCUMENTO
.Otros: **Plan_comprimido**
IDENTIFICADORES
OTROS DATOS
Código para validación: **YDI8J-RA6LI-5FO4M**
Página 115 de 475
FIRMAS
ESTADO
NO REQUIERE FIRMAS

IBER da la posibilidad de importar la geometría de varias maneras, habiéndose elegido importar el MDT en forma de TIN lo cual genera elementos triangulares lo más regulares posibles que se adapten al terreno, siendo estos elementos de mayor tamaño en zonas donde la variación del terreno es menor y de menor tamaño en las zonas más escarpadas, quedando así definidas las variaciones del terreno. Esto asegura la estabilidad del esquema numérico y minimiza el error de balance de masas debido al cálculo en caso de emplear un esquema no conservativo. En resumen, se ha utilizado el MDT con las edificaciones, eliminando las infraestructuras presentes en el cauce.

Obtenida esta geometría se han introducido las condiciones de contorno de entrada y salida. Estas condiciones de contorno se dividen en condiciones de entrada y de salida. La condición de entrada, se ha introducido en régimen subcrítico/crítico y se ha optado por introducir un hidrograma generado con los resultados obtenidos del estudio hidrológico de la cuenca. La condición de salida, se ha introducido en régimen crítico/supercrítico en las superentidades de nivel 1 en el cauce en la salida de la zona de estudio. Por otro lado, las condiciones iniciales que se han adoptado, son de un calado inicial de cero en toda el área, ya que partimos de un estudio nuevo y no queremos dar continuidad a otras simulaciones, ni se da ninguna circunstancia especial que nos indique que debamos dar una condición inicial distinta.

Una vez creada la geometría e introducido las condiciones de contorno, las condiciones iniciales y las condiciones internas, se ha generado una malla estructurada. Sobre esta malla se han introducido los coeficientes de manning correspondientes a los usos del suelo.

Por último se han asignado los datos del problema. Estos datos son los tiempos que se hace funcionar el modelo en la simulación (tiempo que virtualmente funciona el modelo) y los intervalos en que se muestren los cálculos. **Se ha hecho funcionar el modelo durante 7.200 segundos** de modo que el caudal recorra todo el tramo, obteniéndose los resultados que se exponen en los mapas generados.

Tras esto se procede al cálculo, lo cual genera un post-proceso donde podremos visualizar los resultados. Estos resultados se pueden exportan de forma sencilla en formato asci, pudiendo de este modo trabajar con sistemas de información geográfica. También se pueden visualizar los resultados en forma de animación, pudiendo de un vistazo ver la evolución del proceso de inundación. Los resultados que se obtienen son:

- Calado
- Velocidad
- Máximos

Mapas de peligrosidad y zonificación legal.

Introducción.

Según el Real Decreto 903/2010, los mapas de peligrosidad deben contemplarse para los escenarios de alta probabilidad de inundación, probabilidad media de inundación y baja probabilidad de inundación (eventos extremos). Los mapas deben contemplar tanto la extensión previsible de la inundación como los calados de agua.

Esta es una copia impresa del documento electrónico (Ref: 842183 YDI8J-RA6LI-5FO4M
599A1017136A48DC52B9E4E38201685EC72D9488E74EE5083E9A962417227 6B43AC01C6AA60D76F2FD82CFDE83F68A5CDCDAAB339601A81EEA5AF77804E8CA12) generada con la aplicación informática Firmadoc. El documento no requiere firmas.
Mediante el código de verificación puede comprobar la validez de la firma electrónica de los documentos firmados en la dirección web: https://sede.villanuevadelaserena.es/portal/noEstatica.do?opc_id=279&ent_id=1&idioma=1

DOCUMENTO
.Otros: **Plan_comprimido**
IDENTIFICADORES
OTROS DATOS
Código para validación: **YDI8J-RA6LI-5FO4M**
Página 116 de 475
FIRMAS
ESTADO
NO REQUIERE FIRMAS

En el Anexo IV Cartografía del presenta plan, se muestran estos mapas elaborados para el periodo de retorno de 500 años, tanto en mapas separados como en conjunto, de forma que se puede observar como la extensión el calado cambian.

El Real Decreto además refleja además la necesidad de representar adicionalmente a los mapas de peligrosidad, la delimitación de los cauces públicos y de las zonas de servidumbre y policía, la zona de flujo preferente, la delimitación de la zona de dominio público y la zona de servidumbre de protección.

Metodología.

Para la elaboración de los mapas de inundación se han seguido los pasos descritos en los apartados anteriores. En un principio se obtienen los caudales para el periodo de retorno de 500 años a través de los caudales del Mapa de Caudales Máximos en régimen natural.

Con el MDT actual, y junto a los caudales, se modelizan las inundaciones con los caudales asociados a el periodo de retorno de 500 años, de forma que se obtiene una serie de ficheros legibles en un programa SIG. Estas capas que se obtienen corresponden al calado, velocidad y superficie de la lámina de agua que forma la inundación, representándose sobre la ortofoto del PNOA de forma que se representa la superficie del territorio que queda anegada.

Por último para la representación la zona de peligrosidad, hemos seguido las directrices del Real Decreto 849/1986, de 11 de abril, que indica que será delimitada por la avenida de 500 años de periodo de retorno cuando el **calado sea superior a 1 m., la velocidad sea superior a 1 m/s. y el producto de ambas variables sea superior a 0,5 m²/s**.

Resultados.

Mapas de inundabilidad para el periodo de retorno de 500 años.

Según el RD 903/2010, y como queda reflejado en el BOE de 15 de julio de 2010), será preciso elaborar mapas de inundabilidad por inundaciones, los cuales muestren las áreas susceptibles de ser inundadas para cada caudal de agua de un periodo de retorno de 500 años.

En el Anexo IV del presente Plan se muestran estos mapas de peligrosidad, donde se observa el progresivo aumento de áreas inundadas a medida que el tiempo de lluvia va aumentando. Las áreas señaladas, serán las susceptibles de ser gestionadas dando así respuesta a las demandas de la Directiva 2007/60/CE.

Mapas de peligrosidad para el periodo de retorno de 500 años.

El Real Decreto 903/2010 de Evaluación y Gestión de Riesgos de Inundación establece que para evaluarla peligrosidad por inundación es necesario elaborar mapas de calado.

Los mapas de peligrosidad resultantes se encuentran en el Anexo IV del presente Plan. Como es de esperar, en líneas generales se observa como los calados mayores se presentan en zonas del cauce desde una visión real.

Esta es una copia impresa del documento electrónico (Ref: 842183 YDI8J-RA6LI-5FO4M
599A101713 6A48DC52B9E4E38201685EC72D9488E74EE5083E9A962417227 6B43AC01C6AA60D76F2FD82CFDE83F68A5CDCDAAB339601A81EEA5AF77804E8CA12) generada con la aplicación informática Firmadoc. El documento no requiere firmas.
Mediante el código de verificación puede comprobar la validez de la firma electrónica de los documentos firmados en la dirección web: https://sede.villanuevadelaserena.es/portal/noEstatica.do?opc_id=279&ent_id=1&idioma=1

DOCUMENTO
.Otros: **Plan_comprimido**
IDENTIFICADORES
OTROS DATOS
Código para validación: **YDI8J-RA6LI-5FO4M**
Página 117 de 475
FIRMAS
ESTADO
NO REQUIERE FIRMAS

2.4 ZONIFICACIÓN Y VALORACIÓN DEL RIESGO.

La zonificación y valoración del riesgo incluido en el presente Plan, está basado en el *estudio de inundabilidad* realizado por la empresa *AQUADUCTO INGENIERÍA Y SERVICIOS EXTREMEÑOS S.L.*, encargada de la elaboración del mismo. El estudio de inundabilidad se ha realizado con respecto a la cuenca afectada, considerando tres niveles de zonificación:

- **Zona de Peligro Grave**, siendo aquellas con calado superior a 1 m., velocidad superior a 1 m/s. o producto de ambas variables superior a 0,5 m²/s
- **Zona Inundación**, siendo aquellas que son inundadas, pero no presentan condiciones de Zona de Peligro Grave.
- **Zona de Afección**, zona externa al área de inundación, esta zona no está afectada por la inundación propiamente dicha, pero que por su proximidad puede verse afectada por el desarrollo de la inundación (vías de comunicación, infraestructuras aisladas, etc.), se ha considerado una franja de 30 m a partir del perímetro inundable.

Además de la determinación de las áreas inundables, en el estudio se realiza una aproximación a la vulnerabilidad del territorio en función de los calados y velocidad del agua.

Esta es una copia impresa del documento electrónico (Ref: 842183 YDI8J-RA6LI-5FO4M
599A101713 6A48DC52B9E4E38201685EC72D9488E74EE5083E9A962417227 6B43AC01C6AA60D76F2FD82CFDE83F68A5CDCDAAB339601A81EEA5AF77804E8CA12) generada con la aplicación informática Firmadoc. El documento no requiere firmas.
Mediante el código de verificación puede comprobar la validez de la firma electrónica de los documentos firmados en la dirección web: https://sede.villanuevadelaserena.es/portal/noEstatica.do?opc_id=279&ent_id=1&idioma=1

DOCUMENTO
.Otros: **Plan_comprimido**
IDENTIFICADORES
OTROS DATOS
Código para validación: **YDI8J-RA6LI-5FO4M**
Página 118 de 475
FIRMAS
ESTADO
NO REQUIERE FIRMAS

3 ESTRUCTURA Y ORGANIZACIÓN

En este Plan se establece claramente la organización jerárquica y funcional necesaria para dirigir y realizar las actuaciones necesarias para la intervención en emergencias, dentro del ámbito del Plan.

La organización definida en este Plan, con la finalidad de hacer frente a las emergencias frente al Riesgo de inundaciones dentro del ámbito de estudio del Plan, debe garantizar que la actuación de los recursos y servicios cuya titularidad corresponda al municipio y los que puedan ser asignados al mismo por otras administraciones públicas o por otras entidades públicas o privadas, se realice de una manera organizada.

3.1 ESQUEMA ORGANIZATIVO

La estructura que permite una operatividad adecuada para la aplicación del presente Plan, supone claramente la diferenciación de dos estructuras:

- Estructura de Dirección.
- Estructura Operativa.

Para una adecuada coordinación entre ambas estructuras, se requiere una adecuada estructura de Transmisión, que sirve de conexión permanente entre el órgano directivo y el operativo.

La estructura diseñada tiene por objeto ser capaz de atender la diversidad de situaciones de emergencia que puedan presentarse, no sólo desde la perspectiva de hacer frente a las que puedan producirse sino fundamentalmente planificar una buena labor preventiva. El organigrama previsto permite llevar a cabo un trabajo con carácter regular periódicamente, cuyo fundamento es la coordinación de todos los servicios que intervienen. El organigrama tiene la estructura siguiente:

- Estructura de Dirección.
    - Dirección.
    - Comité Asesor.
    - Gabinete de Información.
    - Centro de Coordinación Operativa Municipal (CECOPAL)
- Estructura Operativa
    - Puesto de Mando Avanzado (PMA).
    - Grupos Operativos llamados a intervenir:
        - Grupo de Intervención.
        - Grupo de Seguridad.
        - Grupo Sanitario.
        - Grupo de Apoyo Técnico.
        - Grupo de Logística.
        - Grupo Psicosocial.

La **estructura orgánica** del Plan quedaría esquematizada de la siguiente forma:

Esta es una copia impresa del documento electrónico (Ref: 842183 YDI8J-RA6LI-5FO4M
599A101713 6A48DC52B9E4E38201685EC72D9488E74EE5083E9A962417227 6B43AC01C6AA60D76F2FD82CFDE83F68A5CDCDAAB339601A81EEA5AF77804E8CA12) generada con la aplicación informática Firmadoc. El documento no requiere firmas.
Mediante el código de verificación puede comprobar la validez de la firma electrónica de los documentos firmados en la dirección web: https://sede.villanuevadelaserena.es/portal/noEstatica.do?opc_id=279&ent_id=1&idioma=1

DOCUMENTO
.Otros: **Plan_comprimido**
IDENTIFICADORES
OTROS DATOS
Código para validación: **YDI8J-RA6LI-5FO4M**
Página 119 de 475
FIRMAS
ESTADO
NO REQUIERE FIRMAS

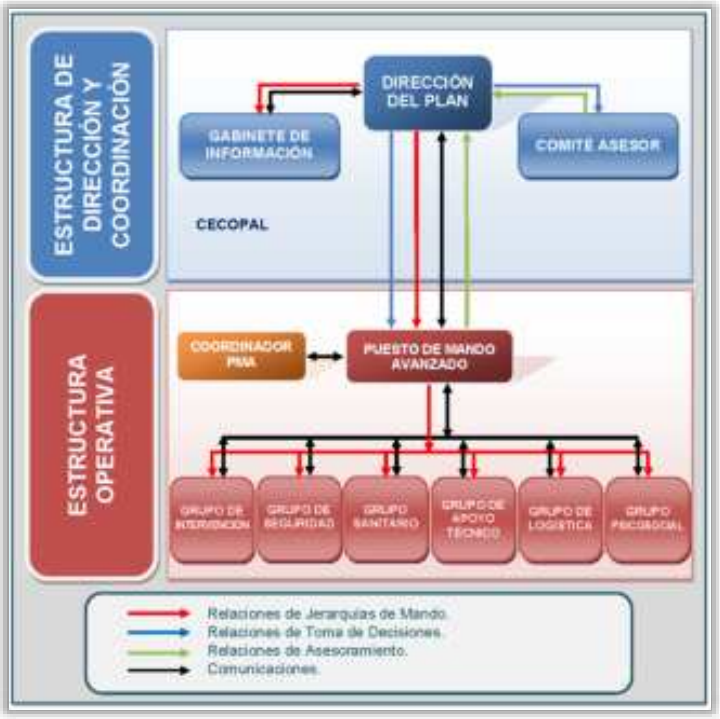

Imagen 7. Estructura orgánica. Fuente: Servicio de Protección Civil. Gráfico de elaboración propia.

Se adjunta a este Plan, como Anexo III, los componentes de la estructura organizativa del Plan. Respecto a los datos aportados en el citado anexo, se incluirán los datos necesarios para garantizar la activación y coordinación del Plan.

3.2 CENTRO DE COORDINACIÓN OPERATIVA MUNICIPAL (CECOPAL)

El **Centro de Coordinación Operativa Municipal (CECOPAL)** es el órgano de coordinación, control y seguimiento de todas las operaciones de la emergencia, siendo el centro de unión entre la Dirección del Plan y los Servicios Operativos. La infraestructura del CECOPAL debe ser la apropiada para el desarrollo de las funciones propias de este órgano.

Su función principal será servir de centro neurálgico en las emergencias, así como de recepción de avisos de situaciones de emergencia o generadoras de las mismas. Se configura además como **Centro de Comunicaciones**. El Centro de Comunicaciones está formado por las instalaciones y/o los recursos de que dispone el municipio para recibir y transmitir las notificaciones, alertas, declaraciones de preemergencia y emergencia, consignas a la población y en general cualquier tipo de información.

Podrá constituirse en situación de emergencia por decisión de la Dirección del Plan o a requerimiento de la dirección del plan de ámbito superior (INUNCAEX), asimismo el CECOPAL también podrá constituirse de forma preventiva en situaciones de preemergencia si así lo decide la Dirección del Plan.

CECOPAL

Esta es una copia impresa del documento electrónico (Ref: 842183 YDI8J-RA6LI-5FO4M
599A101713 6A48DC52B9E4E38201685EC72D9488E74EE5083E9A962417227 6B43AC01C6AA60D76F2FD82CFDE83F68A5CDCDAAB339601A81EEA5AF77804E8CA12) generada con la aplicación informática Firmadoc. El documento no requiere firmas.
Mediante el código de verificación puede comprobar la validez de la firma electrónica de los documentos firmados en la dirección web: https://sede.villanuevadelaserena.es/portal/noEstatica.do?opc_id=279&ent_id=1&idioma=1

DOCUMENTO
.Otros: **Plan_comprimido**

IDENTIFICADORES

OTROS DATOS
Código para validación: **YDI8J-RA6LI-5FO4M**
Página 120 de 475

FIRMAS

ESTADO
NO REQUIERE FIRMAS

Estructura Orgánica	Estructura de Dirección.		
Integrantes	Dirección del PAM Comité Asesor Gabinete de Información.		
Estructura Complementaria	Centro de Comunicaciones		
Ubicación	Ayuntamiento de Villanueva de la Serena		
Dirección	PLAZA DE ESPAÑA, 1, 06700	**Accesos**	Avda. Hermanda Santiago Apóstol ó C/ Cruz del Río - C/ Virgen de Guadalupe - Pza. España

Fachada del Ayto. de Villanueva de la Serena

CECOPAL - Alternativo

Estructura Orgánica	Estructura de Dirección.		
Composición	Dirección del PAM Comité Asesor Gabinete de Información.		
Estructura Complementaria	Centro de Comunicaciones		
Ubicación	Casa de la Cultura de Villanueva de la Serena		
Dirección	C/ Carrera, 34	**Accesos**	Avda. Hermanda Santiago Apóstol ó C/ Cruz del Río - C/ Virgen de Guadalupe - C/ Carrera

Fachada de Casa de la Cultura de Villanueva de la Serena

Esta es una copia impresa del documento electrónico (Ref: 842183 YDI8J-RA6LI-5FO4M
599A1017136A48DC52B9E4E38201685EC72D9488E74EE5083E9A962417227 6B43AC01C6AA60D76F2FD82CFDE83F68A5CDCDAAB339601A81EEA5AF77804E8CA12) generada con la aplicación informática Firmadoc. El documento no requiere firmas.
Mediante el código de verificación puede comprobar la validez de la firma electrónica de los documentos firmados en la dirección web: https://sede.villanuevadelaserena.es/portal/noEstatica.do?opc_id=279&ent_id=1&idioma=1

DOCUMENTO
.Otros: **Plan_comprimido**
IDENTIFICADORES
OTROS DATOS
Código para validación: **YDI8J-RA6LI-5FO4M**
Página 121 de 475
FIRMAS
ESTADO
NO REQUIERE FIRMAS

Funciones del CECOPAL
→ Llevar a cabo las actuaciones encomendadas por la Dirección del Plan y coordinar, controlar y realizar el seguimiento de todas las actuaciones para la atención de la emergencia. → Recibir la notificación de la emergencia y, si procede, siempre con el acuerdo de la Dirección del Plan, realizar los avisos de activación del Plan. → Ser el centro de la red de comunicaciones que permite las funciones de información, mando y control. → Efectuar la coordinación entre planes a distintos niveles. → Gestionar durante la emergencia los medios y recursos. → De acuerdo con el Gabinete de Información, transmitir información a las distintas Administraciones y autoridades. → Servir de enlace con el PMA.
Medios Técnicos
→ Sistemas de Comunicación. ❖ Línea de telefonía y fax. ❖ Conexión a internet. ❖ Red wifi. ❖ Equipos de telefonía y videoconferencia. → Equipos informáticos y software de gestión. → Bases de datos. → Megafonía Fija.

Tabla 25. CECOPAL. Fuente: Ayuntamiento. Tabla de elaboración propia

3.3 DIRECCIÓN DEL PLAN

El órgano de dirección y gestión del Plan de Actuación Municipal es único y será siempre la persona que ostente la titularidad de la Alcaldía del ayuntamiento del municipio, como máxima autoridad local en el ejercicio de sus respectivas competencias, respecto a la organización, dirección y coordinación de los servicios locales de protección civil, y en su ausencia, será la persona que ostente el puesto de teniente de alcalde principalmente, o persona en quien delegue el mismo. Ambos permanecerán en el CECOPAL junto a los miembros del Comité Asesor que haya sido preciso convocar.

Esta es una copia impresa del documento electrónico (Ref: 842183 YDI8J-RA6LI-5FO4M
599A101713 6A48DC52B9E4E38201685EC72D9488E74EE5083E9A962417227 6B43AC01C6AA60D76F2FD82CFDE83F68A5CDCDAAB339601A81EEA5AF77804E8CA12) generada con la aplicación informática Firmadoc. El documento no requiere firmas.
Mediante el código de verificación puede comprobar la validez de la firma electrónica de los documentos firmados en la dirección web: https://sede.villanuevadelaserena.es/portal/noEstatica.do?opc_id=279&ent_id=1&idioma=1

DOCUMENTO
.Otros: **Plan_comprimido**
IDENTIFICADORES
OTROS DATOS
Código para validación: **YDI8J-RA6LI-5FO4M**
Página 122 de 475
FIRMAS
ESTADO
NO REQUIERE FIRMAS

DIRECCIÓN DEL PLAN	
Dirección del Plan	Persona que ostente la Alcaldía del Ayuntamiento
Suplente Dirección del Plan	Persona que ostente la 1ª Tenencia de Alcaldía del Ayuntamiento o la persona en quien se delegue en el momento de la emergencia.
	En el Directorio (Anexo III) figuran los datos necesarios para su localización.
Estructura Orgánica	Estructura de Dirección.
Ubicación	CECOPAL
Funciones	
Dirección de todas las operaciones que deban realizarse al amparo del Plan, en cualquiera de las fases de la emergencia. → Declarar la activación del PAM y activar los mecanismos y procedimientos de respuesta del Plan ante cada situación de emergencia. → Dirigir y coordinar las actuaciones dirigidas al control de la emergencia dentro del ámbito del Plan. → Constituir cuando corresponda el CECOPAL. → Solicitar los medios y recursos extraordinarios ante una emergencia a las autoridades competentes. → Determinar, con el apoyo del Comité Asesor, la estrategia general de las operaciones, y en cada momento, las actuaciones más convenientes para hacer frente a la emergencia y aplicación de las medidas de protección a la población, al medio ambiente, a los bienes y al personal adscrito al Plan. → Notificar a las demás autoridades la existencia de sucesos que puedan producir daños a las personas y bienes. → Informar a la población del desarrollo de la emergencia y sobre las medidas de autoprotección a tomar a través del Gabinete de Información, asegurando que la misma sea accesible e inteligible por las personas con discapacidad. → Garantizar la información sobre la emergencia, a los medios de comunicación social y a las Entidades de las distintas administraciones. → Proporcionar a las restantes Administraciones afectadas por la emergencia la información precisa para asegurar su correcta participación en el Plan. → Garantizar el en lace con el CECOP, facilitando la información sobre las distintas situaciones operativas y los riesgos que de los mismos puedan derivarse para la población y los bienes, con objeto de permitir que la organización del INUNCAEX disponga de una adecuada información en aquellos casos en que sea necesaria su intervención como apoyo. → Determinar la desmovilización de los medios y recursos desplazados ante una emergencia una vez cumplida su función. → Declarar el final de la emergencia y desactivar el Plan.	

Tabla 26. Dirección del Plan. Fuente: Varias. Tabla de elaboración propia

3.4 COMITÉ ASESOR

Se constituye el Comité Asesor con la finalidad primordial de asesorar a la Dirección del PAM en la ejecución de sus funciones, ya sea en relación a las actuaciones en situación de emergencia, como en lo referente a la operatividad del Plan. Este Comité se reunirá con todos sus miembros o parte de ellos, con arreglo a la convocatoria realizada por la persona titular de la Dirección del Plan, en función de la situación de la emergencia y conforme a los sistemas de comunicación del Ayuntamiento.

COMITÉ ASESOR

Esta es una copia impresa del documento electrónico (Ref: 842183 YDI8J-RA6LI-5FO4M
599A101713 6A48DC52B9E4E38201685EC72D9488E74EE5083E9A962417227 6B43AC01C6AA60D76F2FD82CFDE83F68A5CDCDAAB339601A81EEA5AF77804E8CA12) generada con la aplicación informática Firmadoc. El documento no requiere firmas.
Mediante el código de verificación puede comprobar la validez de la firma electrónica de los documentos firmados en la dirección web: https://sede.villanuevadelaserena.es/portal/noEstatica.do?opc_id=279&ent_id=1&idioma=1

DOCUMENTO
.Otros: **Plan_comprimido**
IDENTIFICADORES
OTROS DATOS
Código para validación: **YDI8J-RA6LI-5FO4M**
Página 123 de 475
FIRMAS
ESTADO
NO REQUIERE FIRMAS

Mando Grupo de Intervención	Jefe de Guardia o Jefe del Parque de Bomberos de Don Benito-Villanueva o la persona en quien se delegue por parte del CPEI
Mando Grupo de Seguridad	Inespector Jefe de la Policia Local de Villanueva de la Serena y Comandante de Puesto de la Guardia Civil de Villanueva De La Serena o la persona designada por la autoridad competente
Mando Grupo Sanitario	Coordinación del Centro de Salud de Villanueva De La Serena Sur, o del Centro de Salud Villanueva Norte, o la persona designada por parte el SES
Mando Grupo Apoyo Técnico	Persona que ostente la 1ª Tenencia de Alcaldía del Ayuntamiento o la persona en quien se delegue en el momento de la emergencia
Mando Grupo Logístico	Persona que ostente la 1ª Tenencia de Alcaldía del Ayuntamiento o la persona en quien se delegue en el momento de la emergencia
Mando Grupo Psicosocial	Persona que ostente la 1ª Tenencia de Alcaldía del Ayuntamiento o la persona en quien se delegue en el momento de la emergencia
Otros Integrantes	Podrán incorporarse cuantas concejalías, autoridades, técnicos, funcionarios o trabajadores de la entidad local u otras administraciones afines, que la Dirección del Plan estime oportuno, en razón a las características de la emergencia que se produzca

Tabla 27. Comité Asesor. Fuente: Varias. Tabla de elaboración propia

3.5 GABINETE DE INFORMACIÓN

El Gabinete de Información se constituye con dependencia directa de la Dirección del Plan, como su único portavoz. Este gabinete será el responsable de generar y canalizar la información necesaria y oportuna que se derive de la situación de emergencia, tanto a los posibles afectados como al resto de la población. También será el responsable de facilitar la información necesaria a los medios de comunicación y a los organismos o personas que así lo soliciten.

GABINETE DE INFORMACIÓN	
Responsable	Persona responsable de secretaría o la persona en quien se delegue en el momento de la emergencia.
Suplente	Personal de Administración de mayor antigüedad o la persona en quien se delegue en el momento de la emergencia.
	En el Directorio (Anexo III) figuran los datos necesarios para su localización.
Estructura Orgánica	Estructura de Dirección.
Ubicación	CECOPAL
Funciones	
→ Recabar información sobre la emergencia y su evolución. → Elaborar comunicados bajo la directriz de la Dirección del Plan. → Difundir a la población cuantas recomendaciones y mensajes considere necesario la Dirección Local. → Centralizar, coordinar y orientar la información para los medios de comunicación → Recabar y centralizar toda la información relativa a las víctimas y afectados por la emergencia y facilitar el contacto con los familiares. → Mantener puntualmente informado sobre la emergencia y su evolución al CECOP del INNUNCAEX y garantizar la comunicación con el Puesto de Mando Avanzado y las autoridades implicas en la emergencia.	

Tabla 28. Gabinete de Información. Fuente: Varias. Tabla de elaboración propia

3.6 PUESTO DE MANDO AVANZADO (PMA)

El PMA es el órgano de mando de carácter técnico, situado próximo al lugar de la emergencia, desde el cual se dirigen y coordinan las actuaciones de los diferentes Grupos de Acción, de acuerdo con las órdenes dispuestas por la Dirección del Plan. Se mantendrá en conexión directa con el

Esta es una copia impresa del documento electrónico (Ref: 842183 YDI8J-RA6LI-5FO4M
599A101713 6A48DC52B9E4E38201685EC72D9488E74EE5083E9A962417227 6B43AC01C6AA60D76F2FD82CFDE83F68A5CDDAAB339601A81EEA5AF77804E8CA12) generada con la aplicación informática Firmadoc. El documento no requiere firmas.
Mediante el código de verificación puede comprobar la validez de la firma electrónica de los documentos firmados en la dirección web: https://sede.villanuevadelaserena.es/portal/noEstatica.do?opc_id=279&ent_id=1&idioma=1

DOCUMENTO
.Otros: **Plan_comprimido**
IDENTIFICADORES
OTROS DATOS
Código para validación: **YDI8J-RA6LI-5FO4M**
Página 124 de 475
FIRMAS
ESTADO
NO REQUIERE FIRMAS

CECOPAL, informándoles de la evolución de la situación y canalizando la información del lugar de la emergencia. Este constituye la unidad multisectorial de coordinación y ejecución de las operaciones a desarrollar por los servicios de emergencias, movilizados en el área de la emergencia.

La responsabilidad de este, será asumida por la persona que ostente la coordinación del PMA, la cual se encargará del control y coordinación de las actuaciones y medios en la zona afectada. En el PMA se reunirán las Jefaturas de los distintos Grupos de Acción presentes en el lugar de la emergencia, estableciendo los mecanismos de intervención y la comunicación con el CECOPAL.

PMA	
Coordinación del PMA	Jefe de Policia Local de Villanueva de la Serena, o la persona en quien se delegue en el momento de la emergencia. La dirección del Plan, si lo estimase oportuno, podrá designar como coordinador del PMA, a la persona que asuma la jefatura del grupo de intervención, el cual asumirá este cargo a partir de su presencia en el PMA.
Integrantes	Estará integrado como mínimo, además de por la Coordinación del PMA, por los responsables de los grupos de acción que intervienen o, si se diera el caso, por los responsables de los cuerpos y servicios de emergencia y seguridad que se encuentren interviniendo en el lugar de la emergencia.
En la ausencia o modificación de los responsables de la jefatura de los grupos de acción, serán otros nombrados por la dirección de Plan y/o designado por el mando natural responsable del grupo en el comité asesor.	
En el Directorio (Anexo III) figuran los datos necesarios para su localización.	
Estructura Orgánica	Estructura Operativa.
Ubicación	Estará físicamente ubicado en el lugar de la emergencia. (Sera la estructura de Dirección quien decida donde ubicar el PMA.)
Funciones	
→ Coordinar los diferentes grupos de acción que intervienen en la emergencia. → Dirigir las actuaciones de los grupos operativos que actúan en el lugar de la emergencia. → Estar en contacto permanente con el CECOPAL. → Informar a la Dirección del Plan de las medidas propuestas y de la evolución de la emergencia.	

Tabla 29. PMA. Fuente: Varias. Tabla de elaboración propia

3.7 GRUPOS DE ACCIÓN

El órgano ejecutivo estará constituido por Grupos de actuación con misiones específicas, denominados Grupos de Acción, con dependencia de la Dirección del Plan pero con plena autonomía y responsabilidad en el cumplimiento de sus funciones. Se consideran a los grupos de acción como los equipos especializados en alguna de las funciones que se desempeñen en las actuaciones realizadas durante la emergencia.

El personal de cualquier administración que opere directamente en el lugar de la emergencia debe actuar integrado en uno de los grupos de acción que se prevén en el Plan. Los integrantes de cada uno de los grupos de acción que actúen en la emergencia, lo harán manteniendo su propia organización y bajo las órdenes de sus mandos naturales. Estas órdenes emanan de los mandos correspondientes ubicados en el PMA y siempre supeditadas a la Dirección del Plan.

Esta es una copia impresa del documento electrónico (Ref: 842183 YDI8J-RA6LI-5FO4M
599A101713 6A48DC52B9E4E38201685EC72D9488E74EE5083E9A962417227 6B43AC01C6AA60D76F2FD82CFDE83F68A5CDCDAAB339601A81EEA5AF77804E8CA12) generada con la aplicación informática Firmadoc. El documento no requiere firmas.
Mediante el código de verificación puede comprobar la validez de la firma electrónica de los documentos firmados en la dirección web: https://sede.villanuevadelaserena.es/portal/noEstatica.do?opc_id=279&ent_id=1&idioma=1

DOCUMENTO
.Otros: **Plan_comprimido**
IDENTIFICADORES
OTROS DATOS
Código para validación: **YDI8J-RA6LI-5FO4M**
Página 125 de 475
FIRMAS
ESTADO
NO REQUIERE FIRMAS

Los grupos de acción se constituirán con los medios y recursos propios de la Administración local y los asignados por otras Administraciones Publicas y los dependientes de otras entidades públicas o privadas.

Para la organización y coordinación de los Grupos de Acción se establecerán por parte del órgano gestor del Plan, los necesarios Protocolos de actuación, Convenios o Acuerdos (u otra forma jurídica) con los organismos que puedan estar implicados en una emergencia, tanto para concretar sus misiones en la emergencia, como para la asignación a los mismos, de medios humanos y materiales necesarios.

3.7.1 GRUPO DE INTERVENCIÓN

Este grupo ejecutará las medidas de intervención necesarias para reducir y controlar los efectos de la emergencia, combatiendo directamente la causa que la produce, y actuando en aquellos puntos críticos que requieran una acción inmediata por concurrir circunstancias que facilitan su evolución o propagación. Así mismo, es responsable de las acciones de auxilio a la población afectada efectuando las operaciones de búsqueda, socorro, rescate y salvamento.

Las actuaciones de este grupo son tan extensas como lo precisen las situaciones de emergencia, fundamentalmente las que se producen en primera línea de intervención.

GRUPO DE INTERVENCIÓN	
Jefatura de Grupo	Persona que ostente el puesto de Jefe de Salida del Parque de Bomberos asignado o persona designada por el mando natural responsable del grupo de intervención en el comité asesor.
Integrantes	▪ Medios disponibles del Servicio Provincial del Extinción de Incendios. ▪ Medios disponibles del Plan INFOEX. ▪ Cualquier otro cuerpo con previa asignación.
	En el Directorio (Anexo III) figuran los datos necesarios para su localización.
Estructura Orgánica	Estructura Operativa.
Ubicación	Lugar de la emergencia - PMA
Funciones	
→ Controlar, reducir o neutralizar los efectos de la emergencia. → Búsqueda, rescate y salvamento de personas heridas, sepultadas o aisladas. → Reconocimiento y evaluación de riesgos asociados. → Aplicar las medidas de protección más urgentes desde los primeros momentos de la emergencia. → Colaboración con otros Grupos de Acción para adoptar medidas de protección a la población. → Dar facilidades a otros Grupos de Acción especializados en sus tareas dentro del área de intervención. → Reconocimiento y evaluación de posibles riesgos asociados en el área de intervención. → Vigilancia de los riesgos latentes una vez controlada la emergencia. → Establecimiento del área de intervención y asesoramiento de ubicación del PMA, el jefe del Servicio efectúa la coordinación operativa en esta área de los distintos integrantes. → Vigilancia sobre riesgos latentes después de la emergencia. → Emitir los informes oportunos cuando le sean requeridos por la Dirección del Plan sobre los daños producidos, riesgos asociados, etc.	

Tabla 30. Grupo de Intervención. Fuente: Varias. Tabla de elaboración propia

Esta es una copia impresa del documento electrónico (Ref: 842183 YDI8J-RA6LI-5FO4M
599A101713 6A48DC52B9E4E38201685EC72D9488E74EE5083E9A962417227 6B43AC01C6AA60D76F2FD82CFDE83F68A5CDCDAAB339601A81EEA5AF77804E8CA12) generada con la aplicación informática Firmadoc. El documento no requiere firmas.
Mediante el código de verificación puede comprobar la validez de la firma electrónica de los documentos firmados en la dirección web: https://sede.villanuevadelaserena.es/portal/noEstatica.do?opc_id=279&ent_id=1&idioma=1

DOCUMENTO
.Otros: **Plan_comprimido**
IDENTIFICADORES
OTROS DATOS
Código para validación: **YDI8J-RA6LI-5FO4M**
Página 126 de 475
FIRMAS
ESTADO
NO REQUIERE FIRMAS

3.7.2 GRUPO DE SEGURIDAD

Este grupo es el responsable de garantizar la seguridad ciudadana y el orden en las situaciones de emergencia producidas como consecuencia de los riesgos contemplados en el Plan.

GRUPO DE SEGURIDAD	
Jefatura de Grupo	Agente de la Policia Nacional o de la Guardia Civil designado por el mando natural responsable del grupo de seguridad en el comité asesor.
Integrantes	▪ Puesto de la Guardia Civil de referencia. ▪ Guardia Civil de otros puestos (Apoyo) ▪ Cuerpo Nacional de Policía (previa asignación funcional). ▪ Cualquier otro cuerpo con previa asignación. *En el Directorio (Anexo III) figuran los datos necesarios para su localización.*
Estructura Orgánica	Estructura Operativa.
Ubicación	Lugar de la emergencia - PMA
Funciones	
→ Garantizar el orden público y la seguridad ciudadana. → Control de accesos y señalización de las áreas de actuación. Acordonamiento del área de intervención, garantizando la seguridad de los bienes y evitando el saqueo en la zona afectada si fuese necesario. → Establecer vías de acceso y de evacuación en la zona de operaciones. → Establecer rutas alternativas de tráfico, para facilitar las operaciones de emergencia y evacuación. → Colaborar en la búsqueda e identificación de cadáveres. → Colaborar en el aviso a la población cuando sea necesario. → Colaborar en labores de evacuación, en especial a personas en situación de peligro inminente. → Cerramiento de la zona siniestrada. → Ejecutar las órdenes de expropiación temporal y/o movilización de los recursos privados dispuestos por la Dirección del Plan.	

Tabla 31. Grupo de Seguridad. Fuente: Varias. Tabla de elaboración propia

Esta es una copia impresa del documento electrónico (Ref: 842183 YDI8J-RA6LI-5FO4M
599A101713 6A48DC52B9E4E38201685EC72D9488E74EE5083E9A962417227 6B43AC01C6AA60D76F2FD82CFDE83F68A5CDCDAAB339601A81EEA5AF77804E8CA12) generada con la aplicación informática Firmadoc. El documento no requiere firmas.
Mediante el código de verificación puede comprobar la validez de la firma electrónica de los documentos firmados en la dirección web: https://sede.villanuevadelaserena.es/portal/noEstatica.do?opc_id=279&ent_id=1&idioma=1

Esta es una copia impresa del documento electrónico (Ref: 842183 YDI8J-RA6LI-5FO4M
599A101713 6A48DC52B9E4E38201685EC72D9488E74EE5083E9A962417227 6B43AC01C6AA60D76F2FD82CFDE83F68A5CDCDAAB339601A81EEA5AF77804E8CA12) generada con la aplicación informática Firmadoc. El documento no requiere firmas.
Mediante el código de verificación puede comprobar la validez de la firma electrónica de los documentos firmados en la dirección web: https://sede.villanuevadelaserena.es/portal/noEstatica.do?opc_id=279&ent_id=1&idioma=1

3.7.3 GRUPO SANITARIO

Este grupo es el responsable de la asistencia sanitaria de la población en la emergencia. El objetivo de este grupo es garantizar la actuación coordinada y eficaz de todos los recursos sanitarios existentes en la entidad local.

GRUPO SANITARIO	
Jefatura de Grupo	Médico del Centro de salud o Consultorio Médico de referencia o persona designada por el mando natural responsable del grupo sanitario en el comité asesor.
Integrantes	▪ Personal del Centro de Salud/Consultorio Médico de referencia ▪ Personal del Complejo Hospitalario del Área de Salud correspondiente. ▪ Servicio de Urgencias 112 de Extremadura. ▪ Ambulancias pertenecientes a Cruz Roja, DYA y/o otras asociaciones (previo acuerdo)
	En el Directorio (Anexo III) figuran los datos necesarios para su localización.
Estructura Orgánica	Estructura Operativa.
Ubicación	Lugar de la emergencia - PMA
Funciones	
→ Evaluar la situación sanitaria derivada de la emergencia. → Organizar el dispositivo médico asistencial y prestación de asistencia en zonas afectadas. → Organización y gestión de la evacuación y transporte sanitario. → Organizar la infraestructura de recepción hospitalaria. → Identificación de cadáveres en colaboración de los servicios correspondientes. → Controlar las condiciones higiénico-sanitarias y los brotes epidemiológicos como consecuencia de los efectos de la propia emergencia (animales muertos, contaminación de aguas, etc.) → Organizar la distribución de fármacos a la población afectada por la emergencia. → Establecimiento de recomendaciones y mensajes sanitarios a la población. → Prestar los primeros auxilios a las víctimas. → Colaborar en el salvamento a las víctimas con el Grupo de Intervención. → Determinar las áreas de socorro y base en colaboración con el Grupo de Logística. → Organizar el dispositivo médico sanitario, evaluando la situación sanitaria derivada de la emergencia. → Organización de los medios móviles sanitarios para la evacuación, así como los medios especiales. → Organización de la infraestructura de recepción de víctimas a los distintos centros hospitalarios. → Proponer a la Dirección del PAM las medidas sanitarias preventivas, y en su caso ejecutarlas. → Emitir informes para la Dirección del PAM sobre el estado de las víctimas consecuencia de la catástrofe.	

Tabla 32. Grupo Sanitario. Fuente: Varias. Tabla de elaboración propia

DOCUMENTO
.Otros: **Plan_comprimido**
IDENTIFICADORES
OTROS DATOS
Código para validación: **YDI8J-RA6LI-5FO4M**
Página 128 de 475
FIRMAS
ESTADO
NO REQUIERE FIRMAS

3.7.4 GRUPO DE APOYO TÉCNICO

El grupo de apoyo técnico tiene un destacado papel en el desarrollo de una emergencia, teniendo como principal finalidad la de "controlar la causa que los desencadena o al menos aminorar sus consecuencias, así como la realización de las medidas necesarias para la rehabilitación de los servicios esenciales durante y después de la emergencia".

GRUPO DE APOYO TÉCNICO	
Jefatura de Grupo	Concejalía asignada previamente en este plan o persona designada por el mando natural responsable del grupo de apoyo técnico en el comité asesor.
Integrantes	▪ Personal técnico cualificado de los servicios municipales. ▪ Personal de abastecimiento y saneamiento. ▪ Servicio privado de electricidad, gas, teléfono, etc. ▪ Personal técnico cualificado de la mancomunidad. ▪ Personal técnico cualificado de otras administraciones. *En el Directorio (Anexo III) figuran los datos necesarios para su localización.*
Estructura Orgánica	Estructura Operativa.
Ubicación	Lugar de la emergencia - PMA
Funciones	
→ Determinación de las medidas de ingeniería civil necesarias en cada emergencia. → Priorizar estas medidas para la rehabilitación de los servicios esenciales y básicos para la población. → Evaluación de los equipos especiales de trabajo y equipamiento necesarios para llevar a cabo las medidas anteriores. → Definir los objetivos concretos a cada uno de los equipos especiales de trabajo en la zona de operaciones o intervención. → Mantener permanentemente informada a la Dirección del Plan de los resultados que se vayan obteniendo y de las necesidades que se presenten en la evolución de la emergencia. → Establecer y proponer a la Dirección del Plan las prioridades en la rehabilitación de los servicios públicos y suministros esenciales para la población. → Establecimiento de la red de comunicaciones necesarias que garantice el enlace entre la zona de intervención o de operaciones. → Delimitar los daños y su posible evolución. → Recibir y gestionar cuantas demandas de medios y recursos soliciten el resto de los Servicios Operativos. → Determinación de las medidas de rehabilitación y de ingeniería civil para hacer frente a las emergencias. → Establecer y proponer a la Dirección Local prioridades en la rehabilitación de los servicios públicos. → Establecer y participar en los procedimientos de evacuación. → Habilitar locales susceptibles de albergar a la población afectada. → Recabar y gestionar los aprovisionamientos de productos básicos, tales como alimentos, agua potable, ropas y abrigo.	

Tabla 33. Grupo de Apoyo Técnico. Fuente: Varias. Tabla de elaboración propia

Esta es una copia impresa del documento electrónico (Ref: 842183 YDI8J-RA6LI-5FO4M
599A101713 6A48DC52B9E4E38201685EC72D9488E74EE5083E9A962417227 6B43AC01C6AA60D76F2FD82CFDE83F68A5CDCDAAB339601A81EEA5AF77804E8CA12) generada con la aplicación informática Firmadoc. El documento no requiere firmas.
Mediante el código de verificación puede comprobar la validez de la firma electrónica de los documentos firmados en la dirección web: https://sede.villanuevadelaserena.es/portal/noEstatica.do?opc_id=279&ent_id=1&idioma=1

DOCUMENTO
.Otros: **Plan_comprimido**
IDENTIFICADORES
OTROS DATOS
Código para validación: **YDI8J-RA6LI-5FO4M**
Página 129 de 475
FIRMAS
ESTADO
NO REQUIERE FIRMAS

3.7.5 GRUPO DE LOGÍSTICA

La función genérica de este Grupo es la provisión de todos los equipamientos y suministros que tanto la Dirección como los Grupos de Acción necesiten para cumplir sus respectivas misiones, así como la movilización de los citados medios y todo lo relacionado con el área logística.

GRUPO DE LOGÍSTICA	
Jefatura de Grupo	Jefatura de Protección Civil o persona designada por el mando natural responsable del grupo de logística en el comité asesor.
Integrantes	▪ Personal de los servicios municipales. ▪ Trabajadores sociales del Servicio Mancomunado. ▪ Personal Administrativo de la Corporación. ▪ Concejalías delegadas por la Dirección del Plan. ▪ Medios y Recursos asignados por otras Administraciones (Mancomunidad, Diputación, Comunidad Autónoma, Estado). ▪ Equipos de voluntarios de diversas organizaciones. ▪ Organizaciones no gubernamentales. *En el Directorio (Anexo III) figuran los datos necesarios para su localización.*
Estructura Orgánica	Estructura Operativa.
Ubicación	Lugar de la emergencia - PMA
Funciones	
→ Abastecer de carburantes y transporte a los Grupos de Acción. → Suministro de equipos para la iluminación en los trabajos nocturnos. → Atender a la población aislada, apoyando a los sistemas de transmisiones existentes con el uso de unidades móviles. → Suministro de productos básicos necesarios para el abastecimiento y ayuda a la población afectada en el siniestro (alimentos, agua, ropa, etc.) → Establecer en la zona de operaciones los centros de distribución que sean necesarios para atender a los distintos Grupos de Actuación como a la población afectada. → Organizar la evacuación, el transporte y el albergue de la población afectada. → Labores de abastecimiento a la población evacuada en los albergues de emergencia. → Colaboración con el Coordinador de Medios en la evaluación de necesidades para las operaciones y, en los daños producidos por la catástrofe, para determinar los equipamientos y suministros necesarios para atender a la población. → Mantener permanentemente informado al Director del Plan sobre las operaciones que se estén llevando a cabo y la viabilidad de las que se programen, emitiendo los informes o comunicaciones que sean necesarios. → Prestar atención psicológica derivada de las situaciones de dispersión o pérdida de familiares, vecinos, identificación de cadáveres, tramitación legal de documentos, traslados etc. → Prestar atención psicológica tanto a víctimas directas como indirectas (familiares, amigos, etc.) con el fin de minimizar el impacto emocional. → Asesorar a voluntarios y demás profesionales sin experiencia que integran este grupo sobre las pautas y directrices a seguir en estos casos para dar un correcto apoyo psicológico a las víctimas. → Organizar y gestionar los albergues, así como suministrarles el equipamiento y víveres necesarios mientras dure la estancia en éstos. → Gestionar el control de todas las personas desplazadas de sus lugares de residencia por los efectos de la emergencia. → Deberá tener especial atención a los llamados grupos críticos que pueda haber en esa emergencia, estos pueden ser: personas disminuidas, ancianos, embarazadas, etc.	

Tabla 34. Grupo de Logística. Fuente: Varias. Tabla de elaboración propia

Esta es una copia impresa del documento electrónico (Ref: 842183 YDI8J-RA6LI-5FO4M
599A101713 6A48DC52B9E4E38201685EC72D9488E74EE5083E9A962417227 6B43AC01C6AA60D76F2FD82CFDE83F68A5CDCDAAB339601A81EEA5AF77804E8CA12) generada con la aplicación informática Firmadoc. El documento no requiere firmas.
Mediante el código de verificación puede comprobar la validez de la firma electrónica de los documentos firmados en la dirección web: https://sede.villanuevadelaserena.es/portal/noEstatica.do?opc_id=279&ent_id=1&idioma=1

Esta es una copia impresa del documento electrónico (Ref: 842183 YDI8J-RA6LI-5FO4M
599A101713 6A48DC52B9E4E38201685EC72D9488E74EE5083E9A962417227 6B43AC01C6AA60D76F2FD82CFDE83F68A5CDCDAAB339601A81EEA5AF77804E8CA12) generada con la aplicación informática Firmadoc. El documento no requiere firmas.
Mediante el código de verificación puede comprobar la validez de la firma electrónica de los documentos firmados en la dirección web: https://sede.villanuevadelaserena.es/portal/noEstatica.do?opc_id=279&ent_id=1&idioma=1

3.7.6 GRUPO PSICOSOCIAL

Este grupo tiene como objetivo la atención psicológica y social de las personas afectadas por la emergencia y sus familiares, así como la organización de los trabajos de filiación ante posibles medidas de información, confinamiento o evacuación y albergue.

GRUPO PSICOSOCIAL	
Jefatura de Grupo	Profesional del Trabajo Social o persona designada por el mando natural responsable del grupo psicosocial en el comité asesor.
Integrantes	▪ Personal de los servicios municipales. ▪ Trabajadores sociales del Servicio Mancomunado. ▪ Concejalías delegadas por la Dirección del Plan. ▪ Equipos de voluntarios de diversas organizaciones. ▪ Organizaciones no gubernamentales. *En el Directorio (Anexo III) figuran los datos necesarios para su localización.*
Estructura Orgánica	Estructura Operativa.
Ubicación	Lugar de la emergencia - PMA
Funciones	
→ Mitigar o modular las consecuencias del suceso en los afectados facilitando la asunción de la situación a través de la puesta en marcha de distintas estrategias de afrontamiento. → Prestar atención social y psicológica a las personas afectadas por la emergencia, a su familia y personas allegadas y en su caso, a cualquiera de quienes intervienen, asegurando su formación para atender a personas con discapacidad. → Prestar atención psicológica tanto a víctimas directas como indirectas (familiares, amigos, etc.) con el fin de minimizar el impacto emocional. → Asesorar al voluntariado y demás profesionales sin experiencia sobre las pautas y directrices a seguir en estos casos para dar un correcto apoyo psicológico a las víctimas. → Detectar grupos de población vulnerables que requieran una asistencia personalizada (dependientes, personas con discapacidad, etc.) → Llevar el control sobre los datos de filiación, estado y ubicación de las personas desplazadas y albergadas en los centros de acogida en colaboración con el Grupo Logístico. → Obtener y facilitar toda la información relativa a posibles personas afectadas, facilitando los contactos familiares y su localización. → Atender al alojamiento y primeras necesidades y llevar el control de la población desplazada. → Facilitar la atención y el apoyo adecuado a las personas con discapacidad y/o con necesidades especiales. → En los Centros de Acogida atender a las personas evacuadas, identificarlas y valorar su situación. → Apoyar y asistir en todas las necesidades psicosociales a los distintos grupos de intervención (disminuir los niveles de estrés, facilitar una adecuada analización de emociones, cubrir necesidades básicas, gestionar recursos, etc.).	

Tabla 35. Grupo Psicosocial. Fuente: Varias. Tabla de elaboración propia

3.8 VOLUNTARIADO

La participación ciudadana constituye un fundamento esencial de colaboración de la sociedad en el sistema de Protección Civil. Se entiende por voluntario/a aquel colaborador/a que, de forma voluntaria y altruista, sin ánimo de lucro, ni personal ni corporativo, personalmente o mediante las organizaciones de las que forman parte, realice una actividad a iniciativa propia o a petición de las Autoridades.

El municipio de Villanueva de la Serena Si cuenta con Agrupación Local de Voluntarios de Protección Civil.

La información disponible sobre la Agrupación Local de Voluntarios de Protección Civil, se incluyen en el Anexo II Catalogo de medios y recursos del presenta plan.

En caso de incorporarse voluntariado de protección civil, este intervendrá en la emergencia previa autorización por parte de la Coordinación del PMA. La adscripción a los distintos grupos de acción será determinada igualmente por la Coordinación del PMA en función de su formación y capacitación, estando siempre este voluntariado a las órdenes de la persona responsable de la Jefatura de grupo asignado.

3.9 CENTRO DE ATENCIÓN DE URGENCIAS Y EMERGENCIAS 112 (CAUE 112)

Como se establece en el apartado 2 del artículo 4 de la Ley 10/2019, de 11 de abril, de protección civil y de gestión de emergencias de la Comunidad Autónoma de Extremadura, "*A los efectos de lo dispuesto en esta ley, con relación a la coordinación de la respuesta inmediata a las situaciones de emergencia o catástrofe, el Centro de Atención de Urgencias y Emergencias de Extremadura 112* ***actuará como Centro Coordinador de Emergencias 112 de Extremadura***".

A su vez, en el artículo 18. Centro Coordinador de Emergencias 112 Extremadura de la Ley 10/2019, de 11 de abril citada anteriormente, podemos destacar los siguientes apastados:

3. A los efectos de esta ley, el Centro de Emergencias de Extremadura presta el Servicio de Atención de Urgencias y Emergencias a través del Teléfono Único Europeo de Urgencias 112 y constituye el instrumento mediante el que la Junta de Extremadura posibilita la prestación del servicio público de requerimiento, en casos de urgente necesidad, la asistencia de los servicios competentes en materia de atención de emergencias y urgencias sanitarias, de extinción de incendios y salvamento, de ***seguridad ciudadana y de protección civil****, cualquiera que sea la Administración Pública de la que dependan.*

4. El Centro Coordinador de Emergencias 112 de Extremadura es el órgano coordinador y gestor de Urgencias y Emergencias de la Comunidad Autónoma de Extremadura. Estará dotado de los medios humanos y tecnológicos más adecuados para ***comunicar y facilitar la coordinación de todos los servicios que deben intervenir en cualquier tipo de emergencia conforme a lo dispuesto en los Planes de Protección Civil****, y procedimientos de actuación correspondientes. Este centro estará adscrito a la Consejería competente materia de Protección Civil y Emergencias de la Comunidad Autónoma de Extremadura.*

5. El Centro Coordinador de Emergencias 112 de Extremadura atiende, ***administra y gestiona la coordinación de la emergencia****, con el objetivo de que la respuesta a esta emergencia sea eficaz y eficiente. Corresponde a este centro:*

d) Participar en el sistema de comunicación, control y coordinación de las transmisiones de la red de ***información y alerta de protección civil*** *de la Comunidad Autónoma de Extremadura.*

e) Ser el ***centro de coordinación operativa*** *y centro de coordinación operativa integrada en situaciones de emergencia extraordinarias declaradas, una vez activado el correspondiente plan*

Esta es una copia impresa del documento electrónico (Ref: 842183 YDI8J-RA6LI-5FO4M
599A101713 6A48DC52B9E4E38201685EC72D9488E74EE5083E9A962417227 6B43AC01C6AA60D76F2FD82CFDE83F68A5CDCDAAB339601A81EEA5AF77804E8CA12) generada con la aplicación informática Firmadoc. El documento no requiere firmas.
Mediante el código de verificación puede comprobar la validez de la firma electrónica de los documentos firmados en la dirección web: https://sede.villanuevadelaserena.es/portal/noEstatica.do?opc_id=279&ent_id=1&idioma=1

DOCUMENTO
.Otros: **Plan_comprimido**
IDENTIFICADORES
OTROS DATOS
Código para validación: **YDI8J-RA6LI-5FO4M**
Página 132 de 475
FIRMAS
ESTADO
NO REQUIERE FIRMAS

de protección civil autonómico, bajo la dirección de la autoridad competente de protección civil que haya declarado formalmente su activación.

A continuación destacamos los procedimientos de actuación del CAUE 112 en situaciones de inundaciones en la cuales el PAM este en alerta o en emergencia serán las siguientes:

Preemergencia. Situación 0

- Apoyo al municipio en el seguimiento de la preemergencia (control de lluvias y caudales en cauces), proporcionando información de la AEMET, Red SPIDA y Confederaciones Hidrográficas.
- Realizar alerta de previsión de inundaciones.

Emergencia. Situación 1

- Efectuara el seguimiento de la evolución de la situación de riesgo.
- Seguir con las funciones de seguimiento.
- Si se activa el Plan INUNCAEX, el CCE moviliza y coordina los medios adscritos a este Plan, movilizando todos los medios externos al municipio a petición de éste. En situación de emergencia 2, se traspasa la dirección de esta al Director/a del Plan Especial INUNCAEX.

Emergencia. Situación 2

- En situación de preemergencia (alerta) del Plan INUNCAEX, procederá a la comunicación de la alerta a la estructura de dirección.
- Podrá movilizar y coordinar acercamientos de los medios adscritos a este Plan.
- Seguir con las funciones de seguimiento.

3.10 PLANES DE EMERGENCIA DE PRESAS

El municipio de Villanueva de la Serena **S**I se encuentra afectado por un Plan de Emergencia de Presas.

Se adjunta a este Plan el *Anexo VII*. *Protocolo de Actuación Municipal por accidente o rotura en presa.*

Esta es una copia impresa del documento electrónico (Ref: 842183 YDI8J-RA6LI-5FO4M
599A101713 6A48DC52B9E4E38201685EC72D9488E74EE5083E9A962417227 6B43AC01C6AA60D76F2FD82CFDE83F68A5CDCDAAB339601A81EEA5AF77804E8CA12) generada con la aplicación informática Firmadoc. El documento no requiere firmas.
Mediante el código de verificación puede comprobar la validez de la firma electrónica de los documentos firmados en la dirección web: https://sede.villanuevadelaserena.es/portal/noEstatica.do?opc_id=279&ent_id=1&idioma=1

DOCUMENTO
.Otros: **Plan_comprimido**
IDENTIFICADORES
OTROS DATOS
Código para validación: **YDI8J-RA6LI-5FO4M**
Página 133 de 475
FIRMAS
ESTADO
NO REQUIERE FIRMAS

4 OPERATIVIDAD

La operatividad del Plan la constituyen el conjunto de procedimientos y mecanismos operativos que habrá de seguirse para prevenir los efectos directos y colaterales frente al riesgo de inundaciones que han provocado la activación del mismo y, en su caso, mitigarlas o eliminarlas.

Este Plan establece para los distintos órganos que componen su estructura las actuaciones que deben ejecutar en función de la gravedad, el ámbito territorial y los medios y recursos a movilizar. La activación del Plan deberá garantizar la adopción de las medidas urgentes y la coordinación de los medios y recursos de las distintas Administraciones, Organismos y Entidades que intervienen.

La Operatividad incluye todos aquellos procedimientos preestablecidos de actuación en función de la gravedad y el ámbito territorial afectado, mediante los que se valora la necesidad de activar y desactivar el Plan así como los medios y recursos a movilizar.

4.1 SISTEMAS DE PREVISIÓN

4.1.1 PREVISIÓN DE FENÓMENOS METEOROLÓGICOS ADVERSOS

El Plan Nacional de Predicción y Vigilancia de Meteorología Adversa (Meteoalerta), elaborado por la Agencia Estatal de Meteorología (AEMET), tiene entre sus objetivos facilitar a las autoridades de protección civil, la mejor y más actualizada información posible sobre los fenómenos atmosféricos adversos que se prevean, con un adelanto de hasta 72 horas, así como mantener una información puntual de la evolución de los mismos, una vez que se ha iniciado su desarrollo.

Enlace al Plan Nacional de Predicción y Vigilancia de Fenómenos Meteorológicos Adversos (Meteoalerta): https://www.aemet.es/es/eltiempo/prediccion/avisos

Meteoalerta establece los fenómenos que se consideran adversos, así como las cantidades o intensidades de sus variables meteorológicas asociadas no solamente inusuales desde el punto de vista climatológico, sino también lo suficientemente adversas como para que puedan afectar seriamente a la población, en función de su exposición y vulnerabilidad.

Se denomina fenómeno meteorológico adverso a todo evento meteorológico capaz de producir, directa o indirectamente, daños a las personas y los bienes y que, por tanto, puede producir impactos.

Los fenómenos meteorológicos susceptibles de aviso en el ámbito del Plan Meteoalerta y que pueden generar situaciones de preemergencia en el presente Plan, en caso de superarse los umbrales previstos serán los siguientes:

Fenómeno Meteorológico	Variable Meteorológica
Lluvias	Precipitación acumulada en una hora (mm en 1h)
	Precipitación acumulada en doce horas (mm en 12h)
Tormentas	Múltiples

Con el fin de ofrecer la información más adecuada posible y en armonía con los criterios europeos comunes, se contemplan tres niveles básicos de aviso en función de su peligrosidad. Su significado y las recomendaciones generales a la población de cada uno de ellos son los siguientes:

Esta es una copia impresa del documento electrónico (Ref: 842183 YDI8J-RA6LI-5FO4M
599A101713 6A48DC52B9E4E38201685EC72D9488E74EE5083E9A962417227 6B43AC01C6AA60D76F2FD82CFDE83F68A5CDCDAAB339601A81EEA5AF77804E8CA12) generada con la aplicación informática Firmadoc. El documento no requiere firmas.
Mediante el código de verificación puede comprobar la validez de la firma electrónica de los documentos firmados en la dirección web: https://sede.villanuevadelaserena.es/portal/noEstatica.do?opc_id=279&ent_id=1&idioma=1

Esta es una copia impresa del documento electrónico (Ref: 842183 YDI8J-RA6LI-5FO4M
599A101713 6A48DC52B9E4E38201685EC72D9488E74EE5083E9A962417227 6B43AC01C6AA60D76F2FD82CFDE83F68A5CDCDAAB339601A81EEA5AF77804E8CA12) generada con la aplicación informática Firmadoc. El documento no requiere firmas.
Mediante el código de verificación puede comprobar la validez de la firma electrónica de los documentos firmados en la dirección web: https://sede.villanuevadelaserena.es/portal/noEstatica.do?opc_id=279&ent_id=1&idioma=1

Niveles	Peligro	Recomendación
Nivel amarillo	El **peligro es bajo**, pero los bienes y la población vulnerables o en zonas expuestas al FMA podrían sufrir algunos impactos	**ESTÉ ATENTO**. Manténgase informado de la predicción meteorológica más actualizada. Se pueden producir daños moderados a personas y bienes, especialmente aquellos vulnerables o en zonas expuestas al fenómeno.
Nivel naranja	El **peligro es importante**. Los bienes y la población vulnerables o en zonas expuestas podrían sufrir impactos graves	**ESTÉ PREPARADO**. Tome precauciones y manténgase informado de la predicción meteorológica más actualizada. Se pueden producir daños graves a personas y bienes, especialmente aquellos vulnerables o en zonas expuestas al fenómeno.
Nivel rojo	El **peligro es extraordinario**. Los bienes y la población vulnerables o en zonas expuestas podrían sufrir impactos muy graves o catastróficos	Tome medidas preventivas y **ACTÚE** según las indicaciones de las autoridades. Manténgase informado de la predicción meteorológica más actualizada. No viaje salvo que sea estrictamente necesario. Se pueden producir daños muy graves o catastróficos a personas y bienes, especialmente aquellos vulnerables o en zonas expuestas al fenómeno.

Para la emisión de avisos de fenómenos meteorológicos adversos, el Plan Meteoalerta establece criterios específicos en referencia a unos determinados umbrales. Estos criterios son los siguientes:

Lluvias: Umbrales de precipitación acumulada en la zona de estudio del presente Plan.

Niveles	Umbrales de Precipitación Acumulada	
	1 hora (mm)	12 horas (mm)
Nivel amarillo	15	40
Nivel naranja	30	80
Nivel rojo	60	120

Tormentas: Umbrales de precipitación acumulada en la zona de estudio del presente Plan.

Niveles	Características
Nivel amarillo	Tormentas fuertes
Nivel naranja	Tormentas muy fuertes
Nivel rojo	Tormentas muy fuertes que por sus características excepcionales puedan tener un alto impacto

Los umbrales se establecen a partir de la siguiente definición de la adjetivación de las tormentas:

- «Fuertes»: tormentas con gran aparato eléctrico acompañadas de precipitaciones localmente fuertes y/o rachas máximas de viento muy fuertes y/o granizo de diámetro superior a 1 cm.
- «Muy fuertes»: tormentas con extraordinario aparato eléctrico acompañadas de precipitaciones localmente muy fuertes o torrenciales y/o rachas máximas de viento muy fuertes, superiores a 90 km/h, o huracanadas, y/o granizo de diámetro superior a 2 cm.

4.2 SISTEMAS DE DETECCIÓN Y AVISOS

El municipio no dispone de sistemas propios de detección de inundaciones, por lo que se dependerá de los sistemas de detección propios de la comunidad autónoma de Extremadura, los cuales describimos a continuación:

DOCUMENTO
.Otros: **Plan_comprimido**
IDENTIFICADORES
OTROS DATOS
Código para validación: **YDI8J-RA6LI-5FO4M**
Página 135 de 475
FIRMAS
ESTADO
NO REQUIERE FIRMAS

- **Avisos de desbordes y/o inundaciones al CAUE 112** por parte de las administraciones locales, agentes de la autoridad, otras administraciones o la ciudadanía en general.
- **Red de Alerta Temprana**. Sistema de Predicción Inteligente de Inundaciones (Red SPIDA).
- **Sistemas Automáticos de Información Hidrológica** (SAIH). herramienta para las Confederaciones Hidrográficas (CCHH), tanto para la gestión de recursos hídricos como para la previsión y control de avenidas en coordinación con los organismos de protección civil.

Como se indica en el artículo 18 de la Ley 10/2019, de 11 de abril, de protección civil y de gestión de emergencias de la Comunidad Autónoma de Extremadura, el Centro de Emergencias de Extremadura presta el Servicio de Atención de Urgencias y Emergencias a través del Teléfono Único Europeo de Urgencias 112 y constituye el instrumento mediante el que la Junta de Extremadura posibilita la prestación del servicio público de requerimiento, en casos de urgente necesidad, la asistencia de los servicios competentes en materia de atención de emergencias y urgencias sanitarias, de extinción de incendios y salvamento, de seguridad ciudadana y de protección civil, cualquiera que sea la Administración Pública de la que dependan.

De este modo, si el aviso de inundación es recibido directamente en el Centro de Urgencias y Emergencias 112 de Extremadura, se notificará a la persona que ostente la alcaldía del municipio, a través de los medios establecidos.

4.2.1 RED SPIDA

La Junta de Extremadura, desarrolla un Proyecto de Cooperación transfronteriza España-Portugal de Redes de Alertas Tempranas en Sistemas de Vigilancia Ambiental para apoyo a Protección Civil. Se trata de un instrumento con el que se pretende contar para la anticipación de riesgos.

Una de estas Redes de Alerta Temprana, se centrará en el riesgo de Inundaciones. La red **SPIDA** es el Sistema de Predicción Inteligente de Inundaciones de la Comunidad Autónoma de Extremadura, Se trata de un Sistema de Alerta Temprana, a través del cual se monitorizan eventos adversos de carácter previsible que pueden suponer riesgo de inundación en su entorno.

Su objetivo de aplicación consiste en la monitorización y análisis en tiempo real y diferido de datos procedentes de diversos instrumentos de medida pertenecientes a Sistemas Automáticos de Información Hidrológica.

Se enmarca dentro del desarrollo del Proyecto INTERREG / RAT_VA_PC, cuyo beneficiario principal es la Dirección General de Emergencias y Protección Civil de la Comunidad Autónoma de Extremadura, integrante del Plan Especial de Protección Civil del Riesgo de Inundaciones de la Comunidad Autónoma de Extremadura (INUNCAEX).

En el momento de la redacción del presente plan, el municipio de Villanueva de la Serena, si cuenta con una estación SPIDA.

Para más información respecto a la RED SPIDA pueden consultar el siguiente enlace:

http://alerta2.es/private/redspida/mapa/

Esta es una copia impresa del documento electrónico (Ref: 842183 YDI8J-RA6LI-5FO4M
599A1017136A48DC52B9E4E38201685EC72D9488E74EE5083E9A962417227 6B43AC01C6AA60D76F2FD82CFDE83F68A5CDCDAAB339601A81EEA5AF77804E8CA12) generada con la aplicación informática Firmadoc. El documento no requiere firmas.
Mediante el código de verificación puede comprobar la validez de la firma electrónica de los documentos firmados en la dirección web: https://sede.villanuevadelaserena.es/portal/noEstatica.do?opc_id=279&ent_id=1&idioma=1

Esta es una copia impresa del documento electrónico (Ref: 842183 YDI8J-RA6LI-5FO4M
599A101713 6A48DC52B9E4E38201685EC72D9488E74EE5083E9A962417227 6B43AC01C6AA60D76F2FD82CFDE83F68A5CDCDAAB339601A81EEA5AF77804E8CA12) generada con la aplicación informática Firmadoc. El documento no requiere firmas.
Mediante el código de verificación puede comprobar la validez de la firma electrónica de los documentos firmados en la dirección web: https://sede.villanuevadelaserena.es/portal/noEstatica.do?opc_id=279&ent_id=1&idioma=1

4.2.2 SISTEMAS AUTÓMATICOS DE INFORMACIÓN HIDROLÓGICA (SAIH)

Los Sistemas Automáticos de Información Hidrológica (SAIH) constituyen una potente herramienta para las Confederaciones Hidrográficas (CCHH), tanto para la gestión de recursos hídricos como para la previsión y control de avenidas en coordinación con los organismos de protección civil de las diferentes Comunidades Autónomas y del Estado, asimismo ofrecen al ciudadano servicios de información hidrometeorológica e hidráulica en tiempo real dentro del ámbito de actuación de los distintos SAIH.

Proporciona información relativa a los niveles y caudales circulantes por los principales ríos y afluentes, el nivel y volumen embalsado en las presas, el caudal desaguado por los aliviaderos, válvulas y compuertas de las mismas, la precipitación en numerosos puntos y los caudales detraídos por los principales usos del agua en cuenca.

El municipio de Villanueva de la Serena, está incluido dentro del SAIH Confederación Hidrográfica del Guadiana podrán encontrar toda la información en el siguiente enlace:

https://www.siraguadiana.com/red-de-control-integrada

4.2.3 INFORMACIÓN DE PRESAS Y EMBALSES

Con el objetivo de alertar a la población potencialmente afectada aguas debajo de las presas por los desembalses extraordinarios que se puedan producir y que puedan representar un riesgo para dicha población y los bienes, el organismo correspondiente comunicará a la administración competente los datos más relevantes de dicho desembalse, tales como:

- Presa que realizará el desembalse.
- Caudal a desembalsar.
- Hora de inicio del desembalse.
- Hora de finalización.
- Datos de contacto de la persona responsable

Respecto al sistema de comunicaciones de la presa, las localizaciones de las sirenas, y puntos de encuentro deben de quedar definidos en el Proyecto de Implantación de la Presa, como ya hemos indicado anteriormente en el presente Plan, actualmente las presas de Cubilar, Gargáligas y Orellana, según la información que nos facilitan desde la Secretaria General de Interior, Emergencias y Protección Civil, no dispone de Proyecto de Implantación, por lo que no se puede desarrollar este contenido.

Se insta al **ayuntamiento de Villanueva de la Serena**, que dentro de las labores de mantenimiento y actualización del presente plan, una vez quede aprobado el proyecto de Implantación de **las presas de Cubilar, Gargáligas y Orellana**, se incluya en este plan todo lo referente a los sistemas de comunicación, localización de sirenas y puntos de encuentro.

En la Tabla de Elementos Afectados. Fuente: PEP, incluida en el punto 2.2.4.3 Por rotura o la operación incorrecta de obras de infraestructura hidráulica del presente plan, se presenta una tabla con

DOCUMENTO
.Otros: **Plan_comprimido**
IDENTIFICADORES
OTROS DATOS
Código para validación: **YDI8J-RA6LI-5FO4M**
Página 137 de 475
FIRMAS
ESTADO
NO REQUIERE FIRMAS

las características más importantes de los elementos afectados en el término municipal de Villanueva de la Serena.

.

4.3 FASES DE EMERGENCIA Y ACTIVACIÓN DEL PLAN

Para establecer las actuaciones que deben realizar los distintos órganos del presente Plan en caso de emergencia por inundaciones; se establecen las siguientes fases:

4.3.1 FASE DE PREEMERGENCIA (ALERTA)

En esta fase se considera la existencia de información o alerta, por la predicción de un fenómeno peligroso por parte de AEMET, que puede ocasionar posibles inundaciones que generen situaciones de peligro. Se trata de una fase de preemergencia en la cual se realizan funciones de seguimiento y alerta principalmente. En esta fase se alerta a las autoridades locales y servicios implicados y se informa a la población potencialmente afectada si fuese necesario.

4.3.2 FASE DE EMERGENCIA

Esta fase se inicia cuando el análisis de los parámetros meteorológicos e hidrológicos concluya que la inundación es inminente o se disponga de informaciones relativas a que ésta ya ha comenzado.

Esta fase conlleva la movilización de medios y recursos y en ella se realizará el seguimiento y/o coordinación de las actuaciones en función de la situación operativa declarada. Esto requiere de una actuación coordinada de las autoridades y órganos competentes para anticipar recursos o acciones a llevar a cabo y minimizar el daño sobre la población, los bienes y el medio ambiente.

A continuación se detallan las actuaciones en función de las situaciones operativas en fase de emergencia.

4.3.2.1 Situación 0.

Tendrá esta calificación cuando los datos permitan prever la inminencia de inundaciones con peligro para las personas y bienes. Esta situación ocurre cuando a través de los datos de la fase de Seguimiento de la preemergencia, se detecten lluvias muy fuertes o torrenciales o se prevean posibles avenidas a través de la información proporcionada por los modelos físicos que hacen previsible la inundación, con peligro para personas y bienes.

4.3.2.2 Situación 1

Pertenecen a esta situación de operatividad, cuando se han producido inundaciones en áreas localizadas, cuya atención puede quedar asegurada mediante el empleo de los medios y recursos disponibles en las zonas afectadas.

Serán también emergencias de Situación 1, aquellas declaradas como escenario 2 o 3 en un Plan de Emergencia de Presa / Balsa (en función de los daños potenciales).

Esta es una copia impresa del documento electrónico (Ref: 842183 YDI8J-RA6LI-5FO4M
599A101713 6A48DC52B9E4E38201685EC72D9488E74EE5083E9A962417227 6B43AC01C6AA60D76F2FD82CFDE83F68A5CDCDAAB339601A81EEA5AF77804E8CA12) generada con la aplicación informática Firmadoc. El documento no requiere firmas.
Mediante el código de verificación puede comprobar la validez de la firma electrónica de los documentos firmados en la dirección web: https://sede.villanuevadelaserena.es/portal/noEstatica.do?opc_id=279&ent_id=1&idioma=1

4.3.2.3 Situación 2

Se establecerá esta situación de operatividad, la inundación que por su naturaleza o gravedad, hayan producido daños considerables sobre personas, bienes o medio ambiente o que previsiblemente pudieran producirlas y esta supera las posibilidades de respuesta de la Administración Local requiriéndose una respuesta coordinada por parte de las instituciones comunes de la Comunidad Autónoma de Extremadura (INUNCAEX).

Serán también emergencias de Situación 2, aquellas declaradas como escenario 2 o 3 en un Plan de Emergencia de Presa / Balsa (en función de los daños potenciales).

4.3.3 FASE DE RECUPERACIÓN

Esta fase se inicia cuando se dan las circunstancias adecuadas para el retorno a la normalidad, una vez superada la emergencia. Esta fase se prolongará hasta el restablecimiento de las condiciones mínimas imprescindibles para el retorno a la normalidad en las zonas afectadas, tanto de las personas afectadas como para el restablecimiento de los servicios esenciales y rehabilitación de infraestructuras dañadas.

4.4 PROCEDIMIENTOS DE ACTUACIÓN

A continuación se especifican todos los procedimientos de actuación que se llevarán a cabo en cada una de las fases de la emergencia. Igualmente se indica cómo se alcanza cada una de las fases, tanto ascendente como descendentemente.

4.4.1 FASE DE PREEMERGENCIA (ALERTA)

En esta fase, aunque todavía no se ha producido una inundación, existen indicadores de riesgo que señalan la posibilidad de que ocurra, o, habiéndose producido esta, se está resolviendo mediante la actuación ordinaria de los servicios de emergencia y seguridad o con la aplicación de un plan de nivel inferior o específico.

Esta fase **NO** requiere la **ACTIVACIÓN del PLAN**, pero si conlleva la puesta en funcionamiento de las tácticas y los protocolos específicos que la estructura de dirección de Plan tenga desarrollados, para el seguimiento de las condiciones que inducen a prever la eventualidad de que se manifieste una situación incidental grave. En ella tiene lugar la recepción de información, además puede llevar ocasionalmente a la movilización de algunos medios y recursos operativos en función de las características de la situación.

El objetivo general de las tácticas y los protocolos específicos en la fase de alerta de forma genérica implicara:

- Seguimiento y valoración permanente de la situación.
- Comunicación de la información que pueda ser relevante, tanto a los servicios actuantes, como a la población.
- En esta fase puede haber movimientos de acercamiento y/o de situar efectivos en las zonas de seguimiento por parte de los medios y recursos del grupo de intervención.

Esta es una copia impresa del documento electrónico (Ref: 842183 YDI8J-RA6LI-5FO4M
599A101713 6A48DC52B9E4E38201685EC72D9488E74EE5083E9A962417227 6B43AC01C6AA60D76F2FD82CFDE83F68A5CDCDAAB339601A81EEA5AF77804E8CA12) generada con la aplicación informática Firmadoc. El documento no requiere firmas.
Mediante el código de verificación puede comprobar la validez de la firma electrónica de los documentos firmados en la dirección web: https://sede.villanuevadelaserena.es/portal/noEstatica.do?opc_id=279&ent_id=1&idioma=1

- Se llevará a cabo la comprobación de los procedimientos, medios y recursos susceptibles de ser necesarios en la fase de emergencia, particularmente en posibles escenarios poco frecuentes.

En esta situación se procede a alertar preventivamente al CECOPAL y Grupos de Acción, adoptándose medidas de información a la población y previéndose medidas preventivas de protección a la población en caso de ser necesarias.

4.4.2 FASE DE EMERGENCIA

Esta fase se inicia cuando el análisis de los parámetros meteorológicos e hidrológicos concluya que la inundación es inminente o se disponga de información relativa a que ésta ya ha comenzado, que según su evolución puedan requerir la activación del **PAM**.

Esta fase conlleva la movilización de medios y recursos y en ella se realizará el seguimiento y/o coordinación de las actuaciones en función de la situación operativa declarada. Esto requiere de una actuación coordinada de las autoridades y órganos competentes para anticipar recursos o acciones a llevar a cabo y minimizar el daño sobre la población, los bienes y el medio ambiente.

A continuación se detallan las actuaciones en función de las situaciones operativas en fase de emergencia.

4.4.2.1 Situación 0.

Esta situación operativa No se requiere la activación del Plan, aunque puede activarse parte de sus medios en proporción a las acciones a ejecutar siempre que se produzca el riesgo o parte del mismo.

Procedimientos de actuación:

Ayuntamiento.

Una vez activada la fase de alerta, realizará labores de seguimiento y valoración permanente de la situación, a raíz de la información recibida de los sistemas de previsión de los que se disponga.

Medios y recursos

En fase de Alerta, se deberán de organizarse en situación de disponibilidad todos los medios y recursos adscritos al Plan.

4.4.2.2 Situación 1

En esta situación operativa, se procede a la **ACTIVACIÓN DEL PAM**. La declaración de la situación 1 corresponde a la Dirección del Plan. Una vez activado el Plan, lo notificara al CECOP, Subdelegación del Gobierno y a la Diputación Provincial.

Se requieren por parte del PAM una respuesta para su control, coordinación e intervenciones de los medios y recursos propios o asignados de dicho Plan y la adopción de medidas de protección previstas en el mismo.

Esta es una copia impresa del documento electrónico (Ref: 842183 YDI8J-RA6LI-5FO4M
599A101713 6A48DC52B9E4E38201685EC72D9488E74EE5083E9A962417227 6B43AC01C6AA60D76F2FD82CFDE83F68A5CDCDAAB339601A81EEA5AF77804E8CA12) generada con la aplicación informática Firmadoc. El documento no requiere firmas.
Mediante el código de verificación puede comprobar la validez de la firma electrónica de los documentos firmados en la dirección web: https://sede.villanuevadelaserena.es/portal/noEstatica.do?opc_id=279&ent_id=1&idioma=1

DOCUMENTO
.Otros: **Plan_comprimido**
IDENTIFICADORES
OTROS DATOS
Código para validación: **YDI8J-RA6LI-5FO4M**
Página 140 de 475
FIRMAS
ESTADO
NO REQUIERE FIRMAS

Procedimientos de actuación:

Ayuntamiento

Una vez declarada la Situación 1, la persona que ostente la alcaldía del municipio, ya en funciones de dirección del Plan, procederá a la comunicación de la activación de la Situación Operativa del plan tanto a la estructura de dirección como a la estructura operativa del mismo y realizará la convocatoria de los miembros del Comité Asesor y Gabinete de información siguiendo las directrices marcadas de la Dirección del PAM.

CECOPAL

La convocatoria de los miembros que conforman la estructura de dirección y el PMA, se realizará desde el ayuntamiento, siguiendo las directrices marcadas por la Dirección del Plan, a través de sus medios.

Se constituye el Comité Asesor y el Gabinete de Información, con los miembros que considere necesarios la Dirección del Plan.

La Dirección del Plan y el Comité técnico Asesor analizan y evalúan la situación, con el objetivo de planificar y concretar las acciones a ejecutar en cada una de las situaciones, analizando los distintos escenarios y consecuencias del suceso para acercarse lo más posible a la realidad en su planteamiento operativo.

Todas las órdenes que provengan del CECOPAL, se transmitirán a la estructura operativa a través del Coordinador del PMA.

Puesto de Mando Avanzado

En esta situación, la Dirección del Plan valorará y podrá proponer la activación del PMA. Esta activación conllevará la convocatoria de los miembros que lo conforman.

El PMA reunirá a las Jefaturas de los distintos Grupos de Acción presentes en el lugar de la emergencia, estableciendo los mecanismos de intervención y la comunicación con el CECOPAL.

Las Jefaturas de los distintos Grupos de Acción presentes en el lugar de la emergencia deberán asistir a todas las reuniones que sean convocados por parte de la Coordinación del PMA o a cualquier otro requerimiento por parte de este, que requiera su presencia para la planificación y coordinación de las acciones a realizar.

La comunicación de cualquier novedad o incidencia en el desarrollo de la emergencia, será notificada por la jefatura del grupo correspondiente a la Coordinación del PMA y este, a través de los medios de comunicación disponibles en el PMA, dará parte a la dirección del Plan.

En el PMA, se definirán por parte de la jefatura del Grupo de Intervención, la delimitación de la zona de operaciones, estableciendo las áreas de intervención, socorro y base.

Grupo de Intervención

Esta es una copia impresa del documento electrónico (Ref: 842183 YDI8J-RA6LI-5FO4M
599A101713 6A48DC52B9E4E38201685EC72D9488E74EE5083E9A962417227 6B43AC01C6AA60D76F2FD82CFDE83F68A5CDCDAAB339601A81EEA5AF77804E8CA12) generada con la aplicación informática Firmadoc. El documento no requiere firmas.
Mediante el código de verificación puede comprobar la validez de la firma electrónica de los documentos firmados en la dirección web: https://sede.villanuevadelaserena.es/portal/noEstatica.do?opc_id=279&ent_id=1&idioma=1

Los medios y recursos, que se encuentren en las labores de control y eliminación de la emergencia, seguirán realizando estas labores bajo las órdenes de su superior jerárquico y bajo sus procedimientos internos.

Se podrán ir incorporando nuevos efectivos en caso de ser necesario.

A propuesta de la Jefatura del Grupo de Intervención, se definirá la delimitación de la zona de operaciones, estableciendo las áreas de intervención, socorro y base.

Grupo de Seguridad

Este grupo se constituirá una vez se haya activado el Plan y desarrollará las funciones propias definidas en el Plan y de acuerdo con la dimensión de la emergencia.

Los medios y recursos activados anteriormente a la activación del Plan, seguirán realizando las funciones que estuviesen realizando para garantizar la seguridad ciudadana bajo las órdenes de sus mandos naturales.

Se podrán ir incorporando nuevos efectivos en caso de ser necesario.

Grupo Sanitario

Este grupo se constituirá una vez se haya activado el Plan y desarrollará las funciones propias definidas en el Plan y de acuerdo con la dimensión de la emergencia.

Los medios y recursos sanitarios activados continuarán en la zona para poder actuar en caso de ser necesarios, realizando funciones de atención, socorro y evacuación, si es preciso, de posibles afectados.

Se podrán ir incorporando nuevos medios y recursos en la medida que sean necesarios.

Grupo de Apoyo Técnico

Este grupo se constituirá una vez se haya activado el Plan y desarrollará las funciones propias definidas en el Plan y de acuerdo con la dimensión de la emergencia.

La convocatoria de los miembros que integren este grupo, se realizara en función del desarrollo de la emergencia y sus posibles evoluciones.

Grupo de Logística

Este grupo se constituirá una vez se haya activado el Plan y desarrollará las funciones propias definidas en el Plan y de acuerdo con la dimensión de la emergencia.

La convocatoria de los miembros que integren este grupo, se realizara en función del desarrollo y necesidades de la emergencia.

Grupo psicosocial

Este grupo se constituirá una vez se haya activado el Plan y desarrollará las funciones propias definidas en el Plan y de acuerdo con la dimensión de la emergencia.

Esta es una copia impresa del documento electrónico (Ref: 842183 YDI8J-RA6LI-5FO4M
599A101713 6A48DC52B9E4E38201685EC72D9488E74EE5083E9A962417227 6B43AC01C6AA60D76F2FD82CFDE83F68A5CDCDAAB339601A81EEA5AF77804E8CA12) generada con la aplicación informática Firmadoc. El documento no requiere firmas.
Mediante el código de verificación puede comprobar la validez de la firma electrónica de los documentos firmados en la dirección web: https://sede.villanuevadelaserena.es/portal/noEstatica.do?opc_id=279&ent_id=1&idioma=1

La convocatoria de los miembros que integren este grupo, se realizará en función del desarrollo y necesidades de la emergencia.

Gabinete de Información

Supervisará y canalizará toda la información que proceda de la Dirección del Plan a los medios de comunicación social y a la población, durante y después de la emergencia.

4.4.2.3 Situación 2

La activación del Nivel 2 del Plan de Actuación Municipal (PAM) no implica, automáticamente, la activación del Plan Territorial de Protección Civil de Extremadura (INUNCAEX) en todos los casos.

La transferencia de mando y la activación del INUNCAEX ocurre únicamente cuando la emergencia en el municipio no es controlable por los medios y recursos propios contemplados y adscritos a este Plan.

Las condiciones que rigen esta relación están definidas por la Situación de Gravedad, el Director del PAM quien traspasará el mando al Director del INUNCAEX en el momento que se considere necesario escalar la respuesta, lo cual no siempre coincide con el Nivel

La activación del INUNCAEX en sus situaciones 1 o siguientes supondrá la integración del PAM en este, para ello se procederá al traspaso de dirección, estableciéndose un protocolo de secuencia de transferencia de Dirección. En ese caso, los efectivos locales se integrarán como apoyo en el marco del INUNCAEX.

Situaciones Operativas y Estado del PAM

PAM no se activa y permanecerá en Alerta realizando funciones de seguimiento	**Se procede a la activación del PAM**	**PAM Activado. Posibilidad de activarse el INUNCAEX.**

Imagen 8. Situaciones Operativas y Estado del PAM. Fuente: Servicio de Protección Civil. Gráfico de elaboración propia.

4.4.3 FIN DE LA EMERGENCIA

La Dirección del Plan con la información recibida y el asesoramiento del Comité Técnico Asesor, podrá declarar la emergencia por finalizada o declarar el paso a una situación operativa inferior,

Esta es una copia impresa del documento electrónico (Ref: 842183 YDI8J-RA6LI-5FO4M
599A101713 6A48DC52B9E4E38201685EC72D9488E74EE5083E9A962417227 6B43AC01C6AA60D76F2FD82CFDE83F68A5CDCDAAB339601A81EEA5AF77804E8CA12) generada con la aplicación informática Firmadoc. El documento no requiere firmas.
Mediante el código de verificación puede comprobar la validez de la firma electrónica de los documentos firmados en la dirección web: https://sede.villanuevadelaserena.es/portal/noEstatica.do?opc_id=279&ent_id=1&idioma=1

DOCUMENTO
.Otros: **Plan_comprimido**
IDENTIFICADORES
OTROS DATOS
Código para validación: **YDI8J-RA6LI-5FO4M**
Página 143 de 475
FIRMAS
ESTADO
NO REQUIERE FIRMAS

informando a las respectivas jefaturas de los grupos de acción que hayan sido movilizados y a todas las entidades implicadas.

Tras el fin de la emergencia, que se comunicará al CECOP, subdelegación del Gobierno, Diputación Provincial, incluso ante situación 0, la jefatura del grupo de intervención mantendrá las medidas de seguridad lógicas para cerciorarse de que la situación de emergencia no rebrote.

De forma previa a la declaración del fin de la emergencia, se irá declarando una desactivación progresiva de la situación y se procederá a una desescalada de los operativos y medios y recursos implicados en la emergencia, procediendo finalmente a desactivar el Plan a través del CECOPAL.

Una vez declarado el fin del suceso, se procede a realizar las siguientes actividades:

- Retirada de operativos.
- Repliegue de recursos.
- Realización de medidas preventivas complementarias a adoptar, si procede.
- Evaluación final del siniestro: análisis de las actuaciones realizadas.
- Elaboración de informes y estadísticas.

En función de la localización y tipología de la emergencia, es posible que se produzca una desactivación progresiva del PAM. En este caso, se mantendría activado el Plan ya que la situación no es lo suficientemente estable como para declarar el fin de la emergencia y su consiguiente paso a la fase de recuperación por varios motivos: ante el riesgo de posibles repeticiones de la emergencia, por lo complicado de las labores de recuperación o por la necesidad de mantener recursos extraordinarios hasta la recuperación de los servicios básicos.

4.5 INTERFASES

La interfase consiste en el conjunto de procedimientos operativos comunes para que entre diferentes planes, se asegure la integración y la perfecta coordinación y traspaso de mando de uno y otro plan.

Como queda definido en las características básicas de la Directriz Básica de planificación de Protección Civil ante el riesgo de inundaciones, los niveles de planificación serán estatal y de comunidad autónoma, formando parte de la estructura general los Planes de Emergencia de Presas. A su vez quedarán integrados dentro de los Planes de Comunidad Autónoma, los Planes de Ámbito Local que haya que elaborarse dentro del ámbito territorial de aquél.

Una adecuada interfase entre el Plan Especial Municipal (PAM) y el Plan Especial Autonómico (INUCAEX) es de vital importancia para que la activación de este último, si es necesaria, se realice de forma rápida y eficaz.

4.5.1 INTERFASE ENTRE PLAN DE ACTUACIÓN MUNICIPAL E INUNCAEX.

Cuando se produzca la activación del PAM, la Dirección del mismo comunicará su activación a la Dirección del INUNCAEX a través del CAUE 112 (CECOP). En cuanto a la forma de las notificaciones

Esta es una copia impresa del documento electrónico (Ref: 842183 YDI8J-RA6LI-5FO4M
599A101713 6A48DC52B9E4E38201685EC72D9488E74EE5083E9A962417227 6B43AC01C6AA60D76F2FD82CFDE83F68A5CDCDAAB339601A81EEA5AF77804E8CA12) generada con la aplicación informática Firmadoc. El documento no requiere firmas.
Mediante el código de verificación puede comprobar la validez de la firma electrónica de los documentos firmados en la dirección web: https://sede.villanuevadelaserena.es/portal/noEstatica.do?opc_id=279&ent_id=1&idioma=1

DOCUMENTO
.Otros: **Plan_comprimido**
IDENTIFICADORES
OTROS DATOS
Código para validación: **YDI8J-RA6LI-5FO4M**
Página 144 de 475
FIRMAS
ESTADO
NO REQUIERE FIRMAS

de activación, se realizará a través de los medios de los que disponga el ente local para realizar dicha notificación.

Mientras la emergencia esté dirigida por parte de autoridades locales (PAM), y en tanto no se active el INUNCAEX, el CAUE 112 debe efectuar un seguimiento de la evolución de la situación de riesgo.

Mientras el PAM este activo, la dirección del INUNCAEX (CECOP), realizará funciones de seguimiento para garantizar, cuando así sea necesario, la prestación de los apoyos correspondientes. Esta fase de la emergencia corresponde a la situación 0 de las fases operativas del INUNCAEX.

En el momento en que la emergencia supere la capacidad de respuesta del PAM, la dirección de este plan propondrá a la dirección del INUNCAEX su activación.

La activación del INUNCAEX en sus situaciones 1 o siguientes supondrá la integración del PAM en este, para ello se procederá al traspaso de dirección, estableciéndose un protocolo de secuencia de transferencia de Dirección.

PAM		INUNCAEX	
Situación de Operatividad	Activación	Situación de Operatividad	Activación
0	NO (ALERTA)	-	-
1	SI	0	NO (ALERTA)
2	SI	1	SI-NO

Tabla 36. Interfase entre PAM e INUNCAEX. Fuente: Servicio de Protección Civil. Tabla de elaboración propia

4.6 FLUJOGRAMA EN EMERGENCIAS

A continuación se resume de una manera esquemática la operatividad del Plan, estableciendo las diversas situaciones de la fase de preemergencia y emergencia y las actuaciones básicas de los distintos intervinientes.

Esta es una copia impresa del documento electrónico (Ref: 842183 YDI8J-RA6LI-5FO4M
599A101713 6A48DC52B9E4E38201685EC72D9488E74EE5083E9A962417227 6B43AC01C6AA60D76F2FD82CFDE83F68A5CDCDAAB339601A81EEA5AF77804E8CA12) generada con la aplicación informática Firmadoc. El documento no requiere firmas.
Mediante el código de verificación puede comprobar la validez de la firma electrónica de los documentos firmados en la dirección web: https://sede.villanuevadelaserena.es/portal/noEstatica.do?opc_id=279&ent_id=1&idioma=1

DOCUMENTO
.Otros: **Plan_comprimido**

IDENTIFICADORES

OTROS DATOS
Código para validación: **YDI8J-RA6LI-5FO4M**
Página 145 de 475

FIRMAS

ESTADO
NO REQUIERE FIRMAS

SITUACIÓN 0. PAM SIN ACTIVAR

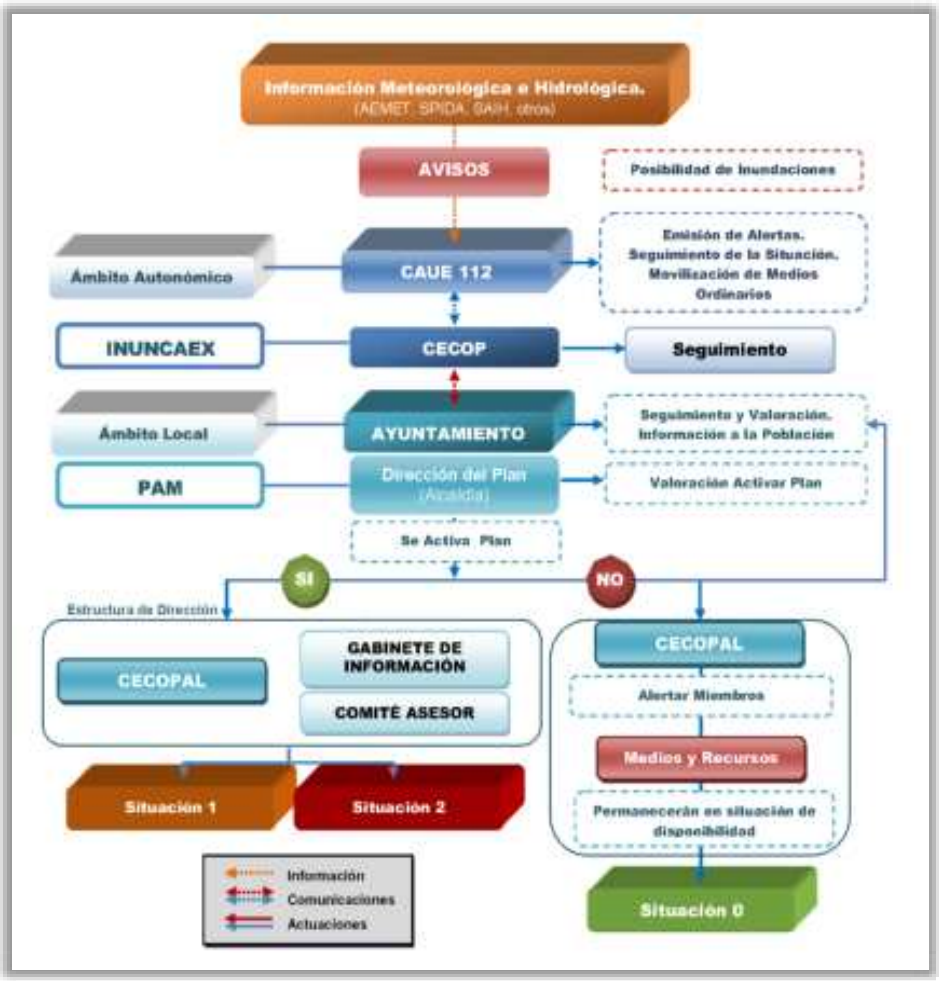

Imagen 9. Situación 0. Gráfico de elaboración propia.

Esta es una copia impresa del documento electrónico (Ref: 842183 YDI8J-RA6LI-5FO4M
599A101713 6A48DC52B9E4E38201685EC72D9488E74EE5083E9A9624172276B43AC01C6AA60D76F2FD82CFDE83F68A5CDCDAAB339601A81EEA5AF77804E8CA12) generada con la aplicación informática Firmadoc. El documento no requiere firmas.
Mediante el código de verificación puede comprobar la validez de la firma electrónica de los documentos firmados en la dirección web: https://sede.villanuevadelaserena.es/portal/noEstatica.do?opc_id=279&ent_id=1&idioma=1

DOCUMENTO
.Otros: **Plan_comprimido**

IDENTIFICADORES

OTROS DATOS
Código para validación: **YDI8J-RA6LI-5FO4M**
Página 146 de 475

FIRMAS

ESTADO
NO REQUIERE FIRMAS

SITUACIÓN 1. PAM ACTIVADO

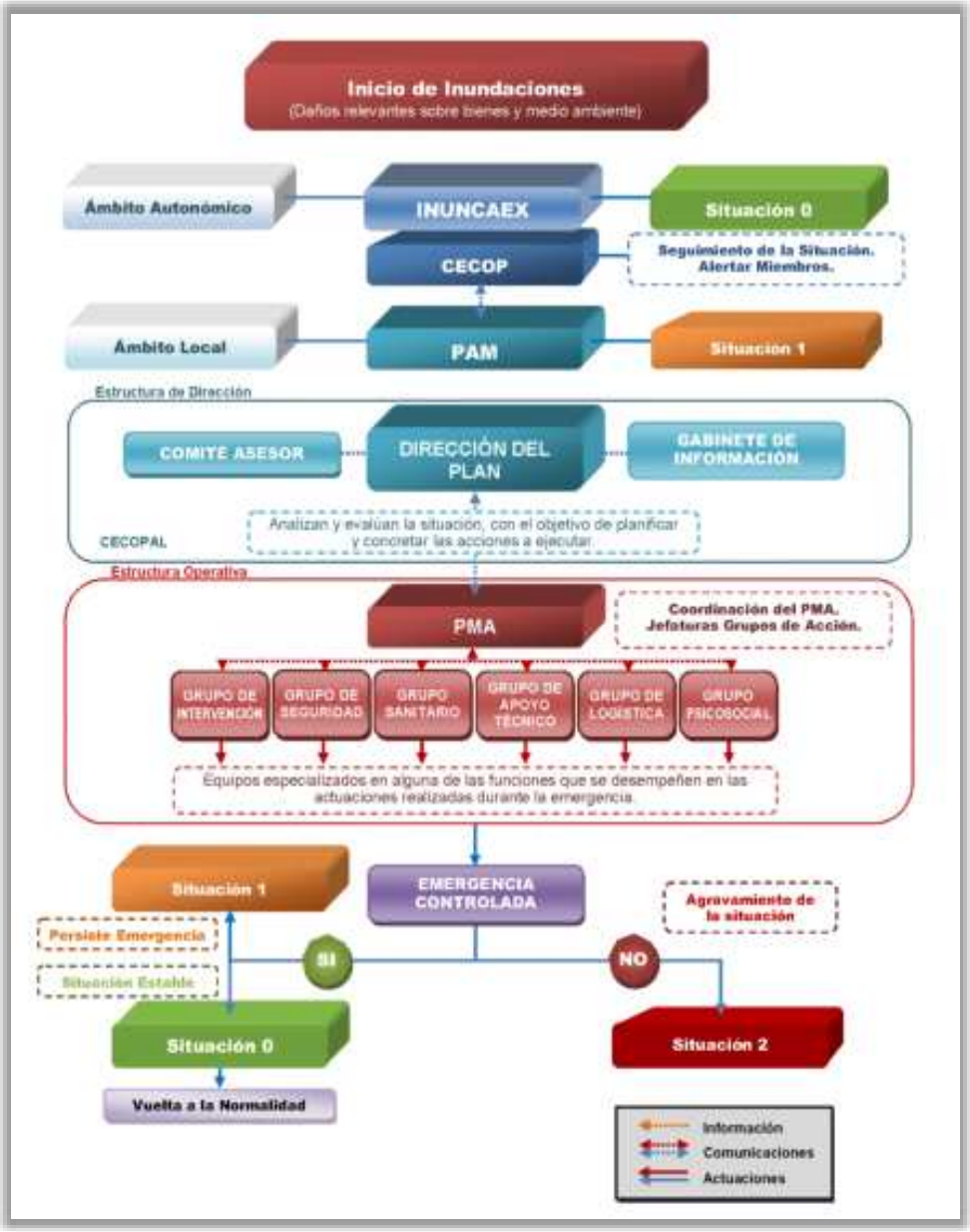

Imagen 10. Situación 1. Gráfico de elaboración propia.

Esta es una copia impresa del documento electrónico (Ref: 842183 YDI8J-RA6LI-5FO4M
599A101713 6A48DC52B9E4E38201685EC72D9488E74EE5083E9A9624172276B43AC01C6AA60D76F2FD82CFDE83F68A5CDCDAAB339601A81EEA5AF77804E8CA12) generada con la aplicación informática Firmadoc. El documento no requiere firmas.
Mediante el código de verificación puede comprobar la validez de la firma electrónica de los documentos firmados en la dirección web: https://sede.villanuevadelaserena.es/portal/noEstatica.do?opc_id=279&ent_id=1&idioma=1

DOCUMENTO
.Otros: **Plan_comprimido**
IDENTIFICADORES
OTROS DATOS
Código para validación: **YDI8J-RA6LI-5FO4M**
Página 147 de 475
FIRMAS
ESTADO
NO REQUIERE FIRMAS

SITUACIÓN 2. SOLICITA ACTIVACIÓN INUNCAEX

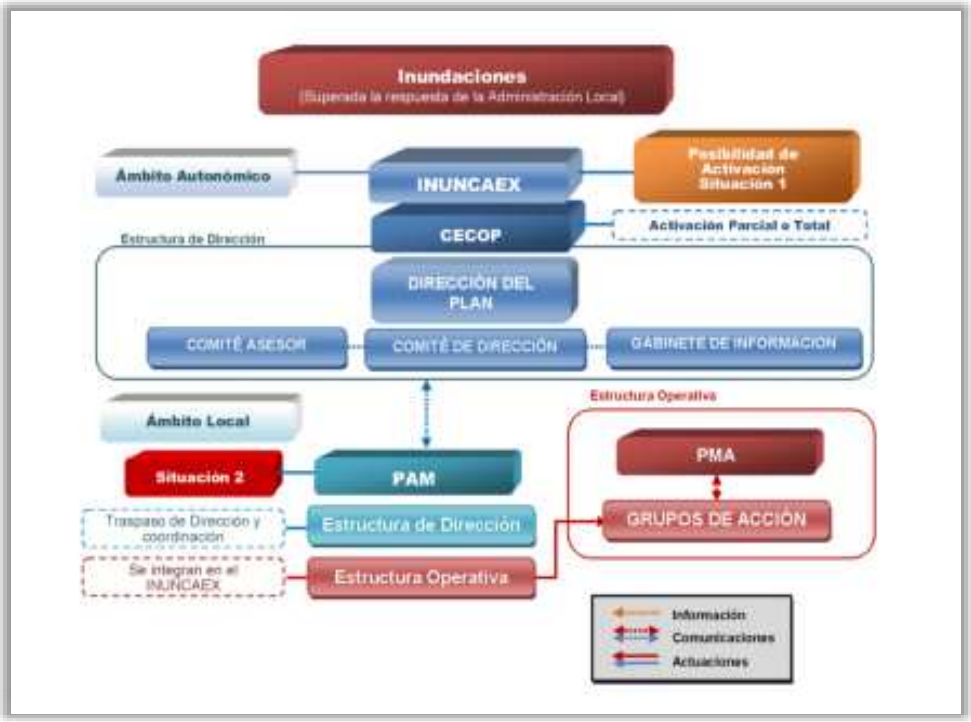

Imagen 11. Situación 2. Gráfico de elaboración propia.

4.7 NOTIFICACIÓN

Es el proceso de recepción de información sobre el riesgo de inundaciones en la que es necesaria la activación del Plan. Esta notificación puede llegar a través de particulares o a través de servicios coordinados.

En todos los casos citados, la persona que ostente la alcaldía, o persona que actúe en su nombre a efectos de dirección del presente Plan, será quien determinará si el suceso tiene la trascendencia suficiente para activar el Plan.

Si se activa el Plan debe de comunicarse al CECOP, Subdelegación del Gobierno y a la Diputación Provincial, incluso cuando haya la casi seguridad de que la situación no excederá a la calificada como “0”.

En esta etapa, se realiza la recogida de información que permita determinar el alcance y gravedad del siniestro así como su localización y clasificación. La información se puede recoger en dos pasos:

Esta es una copia impresa del documento electrónico (Ref: 842183 YDI8J-RA6LI-5FO4M
599A101713 6A48DC52B9E4E38201685EC72D9488E74EE5083E9A962417227 6B43AC01C6AA60D76F2FD82CFDE83F68A5CDCDAAB339601A81EEA5AF77804E8CA12) generada con la aplicación informática Firmadoc. El documento no requiere firmas.
Mediante el código de verificación puede comprobar la validez de la firma electrónica de los documentos firmados en la dirección web: https://sede.villanuevadelaserena.es/portal/noEstatica.do?opc_id=279&ent_id=1&idioma=1

DOCUMENTO
.Otros: **Plan_comprimido**
IDENTIFICADORES
OTROS DATOS
Código para validación: **YDI8J-RA6LI-5FO4M**
Página 148 de 475
FIRMAS
ESTADO
NO REQUIERE FIRMAS

- Recogida de información básica sobre el siniestro, a través de un protocolo normalizado, que ofrece, de forma rápida y estandarizada, información acerca de:
  - Tipo de accidente.
  - Lugar del siniestro.
  - Identificación del comunicante.
  - Tiempo transcurrido desde su inicio.

De esta forma, y con un mínimo de información, se puede comenzar ya a tomar medidas urgentes frente al siniestro, si este se ha producido, o bien, activar un estado de alerta frente a un posible siniestro, si este no se ha producido, o no ha alcanzado, aún, magnitudes susceptibles de activar la fase emergencia.

En cualquiera de los casos, se informará de la emergencia al director del Plan, el cual, tomará las medidas encaminadas a activar al PAM, si lo considera necesario, o declarar una situación de alerta, previa comunicación a los responsables de otros niveles de actuación que pudieran verse implicados.

- Recogida de información más completa, a través de un protocolo complementario cuyo contenido dependerá del tipo de siniestro. La información obtenida en este segundo nivel, complementará la información inicial y puede ser recabada de otras fuentes alternativas. Se trata de obtener datos como:
  - Número de víctimas.
  - Accesibilidad de la zona del siniestro.
  - Severidad del accidente.
  - Identificación de otros riesgos y su peligrosidad.
  - Otros datos de interés.

4.7.1 AVISOS A LA POBLACIÓN

Tal y como establece PLATERCAEX e INUNCAEX, la población debe conocer y comprender la realidad de los riesgos a los que puede estar expuesta en un momento dado. La finalidad es que el ciudadano pueda hacer efectivas medidas destinadas a proteger sus vidas y bienes.

Esta es la razón de que los avisos e información a la población ante una emergencia sean aspectos fundamentales para la resolución de estas situaciones cuyo fin es lograr la colaboración de todos los posibles implicados.

La información que se transmita a la población emanará, en todo caso, de la Dirección del Plan que, tras elaborar y cribar la información del Sistema de Previsión y Alerta Hidrometeorológica, de los comunicados del estado de presas y de la emergencia en general, mediante su Consejo Asesor, emitirá los mensajes a difundir por el Gabinete de Información.

4.7.1.1 Modalidades de Información a la Población

Se distinguen tres modalidades de información a la población en emergencias correspondiendo con la información que se debe proporcionar antes, durante y después, se describen en los apartados siguientes.

Esta es una copia impresa del documento electrónico (Ref: 842183 YDI8J-RA6LI-5FO4M
599A101713 6A48DC52B9E4E38201685EC72D9488E74EE5083E9A962417227 6B43AC01C6AA60D76F2FD82CFDE83F68A5CDCDAAB339601A81EEA5AF77804E8CA12) generada con la aplicación informática Firmadoc. El documento no requiere firmas.
Mediante el código de verificación puede comprobar la validez de la firma electrónica de los documentos firmados en la dirección web: https://sede.villanuevadelaserena.es/portal/noEstatica.do?opc_id=279&ent_id=1&idioma=1

DOCUMENTO
.Otros: **Plan_comprimido**
IDENTIFICADORES
OTROS DATOS
Código para validación: **YDI8J-RA6LI-5FO4M**
Página 149 de 475
FIRMAS
ESTADO
NO REQUIERE FIRMAS

4.7.1.1.1 Información preventiva

Es la información que se ofrece en situación de normalidad, cuando no hay ningún tipo de emergencia, situación de alerta, etc., en ella se explican actuaciones que la población debe adoptar en caso de emergencia, medidas de autoprotección.

La información deberá estar basada en las indicaciones y recomendaciones a la población ante los diferentes riesgos identificados y analizados en el Plan.

Para ello se realizará una campaña de información preventiva para toda la población afectada.

4.7.1.1.2 Información durante el desarrollo de la emergencia

La Ley de Protección Civil obliga a colaborar a los medios de comunicación social con la Dirección del Plan. En concreto su ayuda debe enmarcarse en la difusión de los mensajes elaborados por el Gabinete de información del Plan.

Se trata de la información que se maneja una vez producida la emergencia (en sus distintas fases y niveles), ésta reflejará las distintas acciones a llevar a cabo para la resolución de la emergencia informando sobre el desarrollo de dicha emergencia: situaciones de alerta, alarma, y evolución de la situación.

La finalidad de esta información es poner en conocimiento de la población afectada como está evolucionando la situación, en qué nivel de aplicación se encuentra el Plan según la situación operativa.

Además se deberá informar sobre las variaciones que se están produciendo y las modificaciones o pautas que debe ir tomando la población en función del desarrollo de los acontecimientos, a través de los medios de comunicación disponibles (radio y TV locales, teléfonos de atención al ciudadano, página web y otros que se consideren oportunos).

Todos los avisos y comunicados sobre el suceso deben ser emitidos por el Gabinete de Información del Plan que elaborara sobre la base de la información que esté llegando al CECOPAL y siguiendo las directrices que marque la Dirección del Plan.

4.7.1.1.3 Información a la población en la post-emergencia

Finalizada la situación de emergencia y declarada formalmente por la Dirección del Plan, se dará a la población las indicaciones precisas de qué acciones deben llevar a cabo para la vuelta a la normalidad.

4.7.1.2 Sistema de avisos a la población

Los sistemas de avisos a la población que contempla el Plan son:

4.7.1.2.1 Avisos directos previstos en los Planes de Actuación Local

Se realizan normalmente por megafonía local, fija y/o móvil a través de los medios disponibles del ente local (Policía local, agrupación de voluntarios, personal del ayuntamiento, etc.) y con apoyo del grupo de seguridad.

Esta es una copia impresa del documento electrónico (Ref: 842183 YDI8J-RA6LI-5FO4M
599A101713 6A48DC52B9E4E38201685EC72D9488E74EE5083E9A962417227 6B43AC01C6AA60D76F2FD82CFDE83F68A5CDCDAAB339601A81EEA5AF77804E8CA12) generada con la aplicación informática Firmadoc. El documento no requiere firmas.
Mediante el código de verificación puede comprobar la validez de la firma electrónica de los documentos firmados en la dirección web: https://sede.villanuevadelaserena.es/portal/noEstatica.do?opc_id=279&ent_id=1&idioma=1

Estos avisos permiten informar directamente a la población sobre las medidas de protección de aplicación más inminentes (alejamiento, evacuación, confinamiento, etc.).

4.7.1.2.2 Avisos a través de Internet y redes sociales

Se realizan a través de Internet y las redes sociales.

4.7.1.2.3 Avisos a través de los medios de comunicación social

La Ley de Protección Civil obliga a colaborar a los medios de comunicación social con la Dirección del Plan.

De estos medios (radio, televisión) se informará a la población a través de las campañas de divulgación previstas en la implantación.

4.7.1.2.4 Información a través de otros Organismos e Instituciones

Los diferentes Organismos e Instituciones remitirán a través de sus canales de información la información emanada de la Dirección del Plan a través de su Gabinete de Información.

4.7.1.3 Tipologías de campañas de información a la población

Las campañas de comunicación a la población están orientadas a proporcionar información relativa a los aspectos que se detallan a continuación:

4.7.1.3.1 Sobre el riesgo de inundaciones

- Será una información de tipo preventivo y en la línea de conseguir una concienciación de la población.
- Deberá informarse a la población sobre las medidas de autoprotección y protección necesaria en caso de emergencia.
- Se transmitirá un conocimiento del territorio con el objetivo de conseguir una concienciación de la población y convivencia positiva con el riesgo.
- Se informará a través de los medios por los que se transmitiría en caso de que ocurriera la emergencia.
- Se orientará en forma de campañas periódicas dirigidas a diferentes grupos de población. Se aprovecharán los períodos con mayor probabilidad de que se produzca dicho riesgo para informar sobre el mismo.

4.7.1.3.2 Sobre la emergencia cuando ya se haya producido

Esta información se facilitará cuando ya se haya producido el fenómeno y sea necesario actuar de forma inmediata. Se transmitirá información a la población y a los medios de comunicación social, todo ello a través del gabinete de Información adscrito a la Dirección del Plan.

La población debe recibir una información clara sobre lo que ha de hacer. Hay que evitar, en todo momento, las informaciones contradictorias que puedan provocar reacciones negativas.

Esta es una copia impresa del documento electrónico (Ref: 842183 YDI8J-RA6LI-5FO4M
599A1017136A48DC52B9E4E38201685EC72D9488E74EE5083E9A962417227 6B43AC01C6AA60D76F2FD82CFDE83F68A5CDCDAAB339601A81EEA5AF77804E8CA12) generada con la aplicación informática Firmadoc. El documento no requiere firmas.
Mediante el código de verificación puede comprobar la validez de la firma electrónica de los documentos firmados en la dirección web: https://sede.villanuevadelaserena.es/portal/noEstatica.do?opc_id=279&ent_id=1&idioma=1

DOCUMENTO
.Otros: **Plan_comprimido**
IDENTIFICADORES
OTROS DATOS
Código para validación: **YDI8J-RA6LI-5FO4M**
Página 151 de 475
FIRMAS
ESTADO
NO REQUIERE FIRMAS

Se dará información sobre:

- Situación real de la emergencia en cada momento
- Medidas de protección
- Previsiones sobre evolución
- En caso de evacuación, informar sobre cómo se va a actuar, lugar de reunión y recomendaciones a seguir.
- Al decidirse la emisión de un mensaje de alerta se tendrá en cuenta:
  - A quién va dirigido
  - Sobre qué peligro concreto
  - De qué forma se difunde
  - Cuando se cancela

Los mensajes de alerta, para ser más efectivos, deberán ser asequibles y concretos, coherentes, apremiantes, fiables y reiterados.

La Dirección del Plan decretará el fin de la emergencia y se le comunicará a la población por los mismos medios utilizados durante la Fase de Emergencia.

4.7.1.4 Instrucciones para la población

4.7.1.4.1 Antes de que llegue el período de lluvias

Prepárese para una eventual emergencia tomando una serie de medidas que le ayudarán a paliar los efectos de este tipo de riesgos:

- Revise periódicamente su tejado y bajadas de agua, y elimine toda acumulación de escombros, hojas, tierra, etc., que puedan obstaculizar el paso del agua de alcantarillado a la cuneta o acequias próximas a su vivienda.
- Tenga preparadas una linterna y una radio de pilas.
- Tenga preparado un botiquín de primeros auxilios con aquellos medicamentos que usen, permanente o esporádicamente, todos los miembros de la unidad familiar.
- A fin de evitar posibles contaminaciones, coloque todos los productos tóxicos (herbicidas, insecticidas, combustibles, etc.), fuera del alcance del agua.
- Es aconsejable que almacene agua y alimentos, preferentemente aquellos que no requieran refrigeración o ser cocinados. Provéase de un equipo de emergencia para cocinar. Calcule la cantidad de alimentos necesarios para tres días.
- Coloque fuera del alcance del agua todos los bienes y objetos de valor, muebles, vestuario, documentación personal, etc., situándolos en los puntos más altos de la vivienda.
- Dentro de la unidad familiar, todos deben conocer: la señal de alarma; vías y lugares de evacuación; puntos de concentración; medios a utilizar; persona que debe permanecer en la vivienda siempre que las circunstancias lo permitan; enseres y documentación que debe transportar cada miembro de la unidad familiar.

Esta es una copia impresa del documento electrónico (Ref: 842183 YDI8J-RA6LI-5FO4M
599A101713 6A48DC52B9E4E38201685EC72D9488E74EE5083E9A962417227 6B43AC01C6AA60D76F2FD82CFDE83F68A5CDCDAAB339601A81EEA5AF77804E8CA12) generada con la aplicación informática Firmadoc. El documento no requiere firmas.
Mediante el código de verificación puede comprobar la validez de la firma electrónica de los documentos firmados en la dirección web: https://sede.villanuevadelaserena.es/portal/noEstatica.do?opc_id=279&ent_id=1&idioma=1

4.7.1.4.2 Durante el período de lluvias

Cuando tenga noticia de una emergencia:

- Preste atención a la señal de alarma convenida y sintonice una emisora local o la televisión, o vía internet.
- Use su teléfono únicamente para avisar a las autoridades
- Desconecte todos los aparatos eléctricos. Utilice económicamente víveres y combustible de calefacción.
- Prepárese para abandonar su vivienda y acudir al lugar preestablecido si considera que su vida está en peligro o así lo ordenan las autoridades competentes.

Si tiene que abandonar su vivienda, debe:

- Recoger la documentación, botiquín, alimentos, ropa de abrigo, objetos valiosos poco voluminosos, linterna y radio de pilas.
- Desconectar la electricidad, el gas y el agua. No toque los aparatos eléctricos si están mojados.
- Cerrar y asegurar las ventanas y puertas.
- Notificar su llegada a la autoridad local y sus datos personales, así como de las personas que le acompañan.
- Si se aloja en un albergue colectivo, respete al máximo las normas sociales de convivencia y las instrucciones que reciba.
- No propague rumores o informes exagerados de los daños.

4.7.1.4.3 Qué hacer después de la emergencia

Siga las recomendaciones de los responsables de Plan.

Autorizado el retorno a la vivienda, deberá tener en cuenta lo siguiente:

- Efectuar una inspección previa por si hubiera riesgo de derrumbamiento.
- Abstenerse de beber agua que no reúna las condiciones higiénicas.
- Retirar rápidamente, para su adecuada eliminación, los animales muertos en la inundación.
- Seguir rigurosamente las normas sanitarias y de higiene en la limpieza y alimentación, dictadas por la autoridad correspondiente.
- Depositar en las aceras o calzada, sin entorpecer la circulación, los enseres que resulten inútiles.
- Ayudar a los equipos de salvamento y limpieza en la tarea de desescombrar el tramo de vía pública colindante con su vivienda.

4.7.1.4.4 Recomendaciones para automovilistas

Información

- Infórmese, a través de la Agencia Estatal de Meteorología o de Protección Civil, de los riesgos de lluvias intensas (Alertas Naranja o Rojo) en las zonas a las que va a desplazarse.

Esta es una copia impresa del documento electrónico (Ref: 842183 YDI8J-RA6LI-5FO4M
599A101713 6A48DC52B9E4E38201685EC72D9488E74EE5083E9A962417227 6B43AC01C6AA60D76F2FD82CFDE83F68A5CDCDAAB339601A81EEA5AF77804E8CA12) generada con la aplicación informática Firmadoc. El documento no requiere firmas.
Mediante el código de verificación puede comprobar la validez de la firma electrónica de los documentos firmados en la dirección web: https://sede.villanuevadelaserena.es/portal/noEstatica.do?opc_id=279&ent_id=1&idioma=1

Esta es una copia impresa del documento electrónico (Ref: 842183 YDI8J-RA6LI-5FO4M
599A101713 6A48DC52B9E4E38201685EC72D9488E74EE5083E9A962417227 6B43AC01C6AA60D76F2FD82CFDE83F68A5CDCDAAB339601A81EEA5AF77804E8CA12) generada con la aplicación informática Firmadoc. El documento no requiere firmas.
Mediante el código de verificación puede comprobar la validez de la firma electrónica de los documentos firmados en la dirección web: https://sede.villanuevadelaserena.es/portal/noEstatica.do?opc_id=279&ent_id=1&idioma=1

- A través de las emisoras de radio locales pueden llegarle instrucciones acerca de posibles avenidas.
- Conozca donde se encuentran los lugares altos y como llegar a ellos rápidamente.

Medidas de autoprotección

- Prepárese a abandonar el coche y diríjase a zonas más altas:
  - Si el agua empieza a subir de nivel en la carretera.
  - Si su vehículo se atasca.
  - Si al cruzar una corriente el agua está por encima del eje o le llega más arriba de la rodilla.
  - Si el vehículo está sumergiéndose en el agua y encuentra dificultades para abrir la puerta, salga por la ventanilla sin pérdida de tiempo.
- Lugares inundados
  - No debe cruzarlos jamás en automóvil.
  - Si aún puede cruzarlo, recuerde que debe cruzarlo en velocidad corta, avanzando muy despacio y a velocidad constante. Los frenos no funcionan bien si están mojados, por tanto, compruébelos varias veces después de cruzar.
  - No es aconsejable avanzar con su vehículo por una carretera inundada o cruzar un puente oculto por las aguas. La fuerza del agua podría arrastrar el vehículo e incluso la carretera puede estar fuera de servicio.
  - Preste atención a los corrimientos de tierras, socavones, sumideros, cables de conducción eléctrica flojos o derribados y, en general, a todos los objetos caídos.
  - Evitar viajar de noche, los peligros son más difíciles de detectar.

4.7.1.4.5 Tormentas

En el campo

- Evite permanecer en lo alto de las colinas y no se refugie debajo de árboles, sobre todo si están solitarios.
- Aléjese de alambradas, verjas y otros objetos metálicos
- Si va conduciendo y se ve sorprendido por una tormenta, recuerde que un vehículo cerrado puede ser un buen refugio. En todo caso, disminuya la velocidad, extreme las precauciones y no se detenga en zonas por las que pueda discurrir una gran cantidad de agua.

Tormentas en la ciudad

- En la calle, el abrigo de los edificios protege del riesgo de las descargas.
- Dentro de la casa hay que cuidar que no se produzcan corrientes de aire, después estas atraen los rayos. De ahí la recomendación de cerrar puertas y ventanas en caso de emergencia.
- También conviene proteger los electrodomésticos de la red para evitar que sean dañados por un aumento de tensión o que ocasionen descargas eléctricas.

4.7.1.5 Ejemplos de avisos a la población

Se presenta a continuación una colección de avisos para cada una de las situaciones de riesgo contempladas en el Plan, que pueden servir de base a la Dirección del Plan en cada caso.

DOCUMENTO
.Otros: **Plan_comprimido**
IDENTIFICADORES
OTROS DATOS
Código para validación: **YDI8J-RA6LI-5FO4M**
Página 154 de 475
FIRMAS
ESTADO
NO REQUIERE FIRMAS

Estos encabezamientos sugeridos deben ir acompañados del detalle relativo a las recomendaciones anteriormente presentadas.

4.7.1.5.1 Avisos derivados de la información del Plan Meteoalerta

El Plan de Actuación Municipal Ante el Riesgo de Inundaciones de Villanueva de la Serena declara la **FASE DE ALERTA y SEGUIMIENTO** en la zona de _____ debido a las precipitaciones previstas por AEMET en las próximas horas.

El Plan de Actuación Municipal Ante el Riesgo de Inundaciones de Villanueva de la Serena declara la **FASE DE EMERGENCIA SITUACIÓN 1** en la zona de _____ debido a las precipitaciones previstas por AEMET en las próximas horas.

4.7.1.5.2 Avisos derivados de la información del Sistema EFAS, SPIDA, caudales procedentes de desembalses o aforados por el SAIH.

El Plan de Actuación Municipal Ante el Riesgo de Inundaciones de Villanueva de la Serena declara la **FASE DE ALERTA y SEGUIMIENTO** en la zona de _____por previsión de impactos en viviendas aisladas y daños significativos a instalaciones comerciales, industriales y/o servicios básicos en las próximas horas.

El Plan de Actuación Municipal Ante el Riesgo de Inundaciones de Villanueva de la Serena declara la **FASE DE EMERGENCIA SITUACIÓN 1** en la zona de _____ por previsión de graves daños a núcleos urbanos en las próximas horas.

4.7.1.5.3 Avisos derivados de la información de los planes de emergencia de presas

El Plan de Actuación Municipal Ante el Riesgo de Inundaciones de Villanueva de la Serena declara la **FASE DE ALERTA y SEGUIMIENTO** en el municipio de _____puesto que se han producido acontecimientos que podrían ocasionar peligro de avería grave o de rotura de la presa de _____ en las próximas horas..

El Plan de Actuación Municipal Ante el Riesgo de Inundaciones de Villanueva de la Serena declara la **FASE DE EMERGENCIA SITUACIÓN 1**en el municipio de _____ puesto que existe peligro de rotura o avería grave de la presa de_____ en las próximas horas.

Esta es una copia impresa del documento electrónico (Ref: 842183 YDI8J-RA6LI-5FO4M
599A101713 6A48DC52B9E4E38201685EC72D9488E74EE5083E9A962417227 6B43AC01C6AA60D76F2FD82CFDE83F68A5CDCDAAB339601A81EEA5AF77804E8CA12) generada con la aplicación informática Firmadoc. El documento no requiere firmas.
Mediante el código de verificación puede comprobar la validez de la firma electrónica de los documentos firmados en la dirección web: https://sede.villanuevadelaserena.es/portal/noEstatica.do?opc_id=279&ent_id=1&idioma=1

DOCUMENTO
.Otros: **Plan_comprimido**
IDENTIFICADORES
OTROS DATOS
Código para validación: **YDI8J-RA6LI-5FO4M**
Página 155 de 475
FIRMAS
ESTADO
NO REQUIERE FIRMAS

El Plan de Actuación Municipal Ante el Riesgo de Inundaciones de Villanueva de la Serena declara la **FASE DE EMERGENCIA SITUACIÓN 2** en el municipio de _____ puesto que la probabilidad de rotura de la presa de_____ en las próximas horas es elevada.

4.7.1.5.4 Avisos derivados de la necesidad de asignar medios externos.

El Plan de Actuación Municipal Ante el Riesgo de Inundaciones de Villanueva de la Serena declara la **FASE DE EMERGENCIA SITUACIÓN 2** en el municipio de _____ haciéndose necesario asignar medios externos al Plan.

4.7.1.5.5 Avisos derivados de la declaración de la Fase de Recuperación.

El Plan de Actuación Municipal Ante el Riesgo de Inundaciones de Villanueva de la Serena declara la **FASE DE RECUPERACIÓN** en el municipio de _____.

4.8 ZONIFICACIÓN

A partir de la valoración de daños, el órgano ejecutivo contará con información suficiente para poder evaluar la gravedad de la catástrofe y tomar decisiones relativas a las medidas a adoptar, así como los medios necesarios que habrá que movilizar.

En la zona donde se produzca la emergencia se delimitarán tres áreas de actuación afectadas por el siniestro. La disposición de estas áreas puede ser variable dependiendo del tipo de emergencia, la orografía, la disponibilidad de medios y recursos, etc.

4.8.1 ÁREA DE INTERVENCIÓN

El área de intervención, también denominada zona caliente, es el área siniestrada y en la que se realizan las misiones de intervención directa. Es la más cercana a la emergencia, envolviendo a ésta. En ella se desarrollan las acciones del Grupo de Intervención, destinadas al control de la emergencia, rescate y evacuación de víctimas.

Se extenderá desde el foco de la emergencia hasta donde se prevea que el alcance de la emergencia pueda afectar a la seguridad de la población o efectivos actuantes. Esta área debe, en general, ser evacuada por la población, permitiendo el acceso a ella, únicamente, el paso de medios y recursos asignados al Grupo de Intervención, personal autorizado y quienes designe la Dirección del Plan.

Esta es una copia impresa del documento electrónico (Ref: 842183 YDI8J-RA6LI-5FO4M
599A101713 6A48DC52B9E4E38201685EC72D9488E74EE5083E9A962417227 6B43AC01C6AA60D76F2FD82CFDE83F68A5CDCDAAB339601A81EEA5AF77804E8CA12) generada con la aplicación informática Firmadoc. El documento no requiere firmas.
Mediante el código de verificación puede comprobar la validez de la firma electrónica de los documentos firmados en la dirección web: https://sede.villanuevadelaserena.es/portal/noEstatica.do?opc_id=279&ent_id=1&idioma=1

DOCUMENTO
.Otros: **Plan_comprimido**
IDENTIFICADORES
OTROS DATOS
Código para validación: **YDI8J-RA6LI-5FO4M**
Página 156 de 475
FIRMAS
ESTADO
NO REQUIERE FIRMAS

4.8.2 ÁREA DE SOCORRO

El área de socorro, también denominada zona templada, es una franja alrededor del área de intervención donde no exista riesgo para las personas. Se dedicará a las operaciones de socorro sanitario más inmediatas. Así mismo, en éste área se organizan los escalones de apoyo al Grupo de Intervención Operativa.

Es el área en que se realizan funciones de atención, clasificación y evacuación sanitaria; realizadas en su mayoría por los siguientes grupos operativos: Grupo de Seguridad; Grupo Sanitario; funciones de control y supervisión técnica (Grupo de Apoyo Técnico); así como la atención a damnificados y organización de alojamientos (Grupo de Logística).

Se ubicará donde exista la certeza de que el alcance de la emergencia no afecte a la seguridad de las vidas de las personas actuantes y las condiciones medioambientales sean aceptables. En esta área se permitirá el paso exclusivamente a los medios y recursos de los grupos implicados.

4.8.3 ÁREA BASE

El área base, también denominada zona fría, es aquella donde se pueden concentrar y organizar las reservas; puede ser el lugar de organización de recepción de evacuados y su distribución a los albergues.

Es el área donde se recepcionan y distribuyen los medios y recursos solicitados y que deban trabajar en las áreas descritas. En ella se desarrollarán las acciones propias del Grupo de Logística como: Abastecimientos, Combustible, Suministros y Servicios Básicos tanto a la población como al resto de Grupos de Intervención, Atención psicológica en su caso, etc.

Se ubicará en el lugar donde mejor se facilite el desarrollo de sus funciones y estará prohibido su acceso para toda persona que no esté relacionado con la misma.

Esta es una copia impresa del documento electrónico (Ref: 842183 YDI8J-RA6LI-5FO4M
599A101713 6A48DC52B9E4E38201685EC72D9488E74EE5083E9A962417227 6B43AC01C6AA60D76F2FD82CFDE83F68A5CDCDAAB339601A81EEA5AF77804E8CA12) generada con la aplicación informática Firmadoc. El documento no requiere firmas.
Mediante el código de verificación puede comprobar la validez de la firma electrónica de los documentos firmados en la dirección web: https://sede.villanuevadelaserena.es/portal/noEstatica.do?opc_id=279&ent_id=1&idioma=1

DOCUMENTO
.Otros: **Plan_comprimido**
IDENTIFICADORES
OTROS DATOS
Código para validación: **YDI8J-RA6LI-5FO4M**
Página 157 de 475
FIRMAS
ESTADO
NO REQUIERE FIRMAS

Imagen 12. Zonificación. Gráfico de elaboración propia.

Las tres áreas anteriores, de trazado y dimensiones en extremo variables según situación, constituyen la ***ZONA DE OPERACIONES***, que el Grupo de Seguridad según instrucciones aislará (Control de accesos) y que según necesidades se evacuará, se declarará parcialmente zona de confinamiento, etc.

4.9 GUIAS DE RESPUESTA

Dadas las distintas posibilidades que pueden condicionar cada situación de emergencia, es conveniente establecer unas "Guías de Respuesta" para la Dirección del Plan y los distintos Grupos de Acción. Estas guías se adaptarán a la emergencia real producida para que sean eficaces en cuanto a la repuesta adecuada a cada siniestro.

Estas guías se desarrollan en forma de fichas para el riesgo de inundación y para cada uno de los riesgos potenciales a los que puede estar sometido el municipio y que pueden ser un desencadenante de inundaciones.

En cada una de las guías de respuesta se contemplan los siguientes 4 puntos, especificados en el PLATERCAEX, los cuales deben ser incluidos en estas **fichas de actuación:**

1. **Evolución del riesgo.**
2. **Sistemas de detección (fuentes de información).**
3. **Operatividad del Plan.**
4. **Recomendaciones a la población.**

Esta es una copia impresa del documento electrónico (Ref: 842183 YDI8J-RA6LI-5FO4M
599A101713 6A48DC52B9E4E38201685EC72D9488E74EE5083E9A962417227 6B43AC01C6AA60D76F2FD82CFDE83F68A5CDCDAAB339601A81EEA5AF77804E8CA12) generada con la aplicación informática Firmadoc. El documento no requiere firmas.
Mediante el código de verificación puede comprobar la validez de la firma electrónica de los documentos firmados en la dirección web: https://sede.villanuevadelaserena.es/portal/noEstatica.do?opc_id=279&ent_id=1&idioma=1

FICHA Nº1: FICHA DE ACTUACIÓN ANTE RIESGO DE INUNDACIÓN FLUVIAL.

Guía de respuesta: A

Fecha: Octubre 2025

EVOLUCIÓN

El desencadenamiento de fuertes tormentas asociadas a los frentes fríos en otoño e invierno suelen ir unidas a fuertes vientos racheados e irregulares que suelen tener una capacidad de destrucción muy elevada.

Las inundaciones representan un riesgo tanto para la población como para los bienes y/o producen daños en las infraestructuras y servicios esenciales.

La evolución de estos fenómenos en el caso de tormentas, vientos huracanados, heladas y nieves es muy rápida y destructiva siendo predicha por los centros meteorológicos territoriales lo que presupone el estado de alerta en la zona.

FUENTES DE INFORMACIÓN

Sistema de Predicción Integral de Inundaciones de Extremadura (SPIDA)
Delegación territorial de la Agencia estatal de Meteorología (AEMET).
Observatorio Meteorológico Provincial.
Confederación Hidrográfica Afectada.

OPERATIVIDAD ESPECÍFICA

Dirección del Plan

→ Dirigir y coordinar las actuaciones dirigidas al control de la emergencia dentro del ámbito del Plan.
→ Constituir cuando corresponda el CECOPAL.
→ Solicitar los medios y recursos extraordinarios ante una emergencia a las autoridades competentes.
→ Determinar, con el apoyo del Comité Asesor, la estrategia general de las operaciones, y en cada momento, las actuaciones más convenientes para hacer frente a la emergencia y aplicación de las medidas de protección a la población, al medio ambiente, a los bienes y al personal adscrito al Plan.
→ Notificar a las demás autoridades la existencia de sucesos que puedan producir daños a las personas y bienes.
→ Informar a la población del desarrollo de la emergencia y sobre las medidas de autoprotección a tomar a través del Gabinete de Información, asegurando que la misma sea accesible e inteligible por las personas con discapacidad.
→ Garantizar la información sobre la emergencia, a los medios de comunicación social y a las Entidades de las distintas administraciones.
→ Proporcionar a las restantes Administraciones afectadas por la emergencia la información precisa para asegurar su correcta participación en el Plan.
→ Garantizar el enlace con el CECOP, facilitando la información sobre las distintas situaciones operativas y los riesgos que de los mismos puedan derivarse para la población y los bienes, con objeto de permitir que la organización del INUNCAEX disponga de una adecuada información en aquellos casos en que sea necesaria su intervención como apoyo.
→ Determinar la desmovilización de los medios y recursos desplazados ante una emergencia una vez cumplida su función.

Grupo de Intervención:

→ Utilización de equipos de rescate para atender a personas aisladas.
→ Retirada de árboles, coches, cornisas, escombros por derrumbamientos.
→ Rescate de zonas anegadas por las aguas. Eliminar obstrucciones en cauce.

Grupo Sanitario:

→ Socorrer y evacuar a los centros sanitarios a las víctimas afectadas.
→ Creación de hospitales de campaña en caso de destrucción y anegamiento de edificios y casas por inundaciones y fuertes vientos.

Grupo de Apoyo Técnico:

→ Evaluación de los efectos meteorológicos y su evolución.
→ Rehabilitación de los servicios que hayan podido sufrir cortes en el suministro como agua, gas y electricidad.
→ Utilización de equipos de bombeo y de retirada de aguas. Limpieza de cauces.
→ Realización de medidas estructurales (Diques de contención, drenajes para la evacuación de aguas, regulación de presas).
→ Asesoramiento sobre proyectos de ingeniería civil (canalización de aguas, captaciones subterráneas, desbloqueo de vías de comunicación).

Esta es una copia impresa del documento electrónico (Ref: 842183 YDI8J-RA6LI-5FO4M
599A101713 6A48DC52B9E4E38201685EC72D9488E74EE5083E9A962417227 6B43AC01C6AA60D76F2FD82CFDE83F68A5CDCDAAB339601A81EEA5AF77804E8CA12) generada con la aplicación informática Firmadoc. El documento no requiere firmas.
Mediante el código de verificación puede comprobar la validez de la firma electrónica de los documentos firmados en la dirección web: https://sede.villanuevadelaserena.es/portal/noEstatica.do?opc_id=279&ent_id=1&idioma=1

FICHA Nº1: FICHA DE ACTUACIÓN ANTE RIESGO DE INUNDACIÓN FLUVIAL.

Guía de respuesta: A

Fecha: Octubre 2025

Grupo de Seguridad:
→ Acordonamiento de la zona afectada.
→ Impedir la acampada en cauces secos y torrenteras.
→ Control de accesos en zonas de riesgo.
→ Aplicar los cortes de tráfico necesarios en caso de riesgo.
→ Apoyo a los grupos de rescate.
→ Instrucción de atestados en caso de accidentes.
→ Identificación de víctimas.

Grupo de Logística:
→ Apoyo al grupo sanitario en la aportación de medios humanos y materiales para el control de la emergencia.
→ Determinar los equipamientos y suministros para atender a la población afectada.
→ Suministro de alimentos y ropa de abrigo a personas aisladas o afectadas por la emergencia
→ Apoyo en los hospitales de campaña.
→ Apoyo al grupo de apoyo técnico (sacos terreros para construir diques, equipos electrógenos).
→ Apoyo al grupo de intervención para el rescate de personas enterradas o sepultadas.
→ Apoyo psicológico a personas afectadas, accidentadas y a familiares de víctimas

Grupo psicosocial:
→ Apoyo psicológico a personas afectadas, accidentadas y a las familias de las víctimas
→ Llevar el control sobre los datos de filiación, estado y ubicación de las personas desplazadas y albergadas en los albergues en el caso de que fuera necesario.

RECOMENDACIONES A LA POBLACIÓN

- Permanecer en los domicilios si no es absolutamente necesario en situaciones de climatología extrema.
- No circular por calles o carreteras en el caso de fuertes tormentas y vientos.
- No atravesar puentes o badenes inundados.
- En caso de inundaciones colocarse en zonas altas.
- En el caso de viajar por carretera llevar el depósito lleno, teléfono móvil, baterías, alimentos y ropa de abrigo.

Esta es una copia impresa del documento electrónico (Ref: 842183 YDI8J-RA6LI-5FO4M
599A101713 6A48DC52B9E4E38201685EC72D9488E74EE5083E9A962417227 6B43AC01C6AA60D76F2FD82CFDE83F68A5CDCDAAB339601A81EEA5AF77804E8CA12) generada con la aplicación informática Firmadoc. El documento no requiere firmas.
Mediante el código de verificación puede comprobar la validez de la firma electrónica de los documentos firmados en la dirección web: https://sede.villanuevadelaserena.es/portal/noEstatica.do?opc_id=279&ent_id=1&idioma=1

FICHA Nº2: FICHA DE ACTUACIÓN ANTE RIESGOS GEOLÓGICOS ASOCIADOS A LAS INUNDACIONES.

Guía de respuesta: B

Fecha: Octubre 2025

EVOLUCIÓN

El desencadenamiento de fuertes tormentas asociadas a los frentes fríos en otoño e invierno provocan la repentina saturación del suelo, pudiéndose provocar diferentes fenómenos geológicos como deslizamiento de taludes, asentamiento de rellenos o arrastres asociados a las avenidas (subfusión).

La evolución de estos fenómenos en el caso de tormentas, vientos huracanados, heladas y nieves es muy rápida y destructiva siendo predicha por los centros meteorológicos territoriales lo que presupone el estado de alerta en la zona.

FUENTES DE INFORMACIÓN

Sistema de Predicción Integral de Inundaciones de Extremadura (SPIDA)
Delegación territorial de la Agencia estatal de Meteorología (AEMET).
Observatorio Meteorológico Provincial.
Confederación Hidrográfica Afectada.

OPERATIVIDAD ESPECÍFICA

Dirección del Plan

→ Dirigir y coordinar las actuaciones dirigidas al control de la emergencia dentro del ámbito del Plan.
→ Constituir cuando corresponda el CECOPAL.
→ Solicitar los medios y recursos extraordinarios ante una emergencia a las autoridades competentes.
→ Determinar, con el apoyo del Comité Asesor, la estrategia general de las operaciones, y en cada momento, las actuaciones más convenientes para hacer frente a la emergencia y aplicación de las medidas de protección a la población, al medio ambiente, a los bienes y al personal adscrito al Plan.
→ Notificar a las demás autoridades la existencia de sucesos que puedan producir daños a las personas y bienes.
→ Informar a la población del desarrollo de la emergencia y sobre las medidas de autoprotección a tomar a través del Gabinete de Información, asegurando que la misma sea accesible e inteligible por las personas con discapacidad.
→ Garantizar la información sobre la emergencia, a los medios de comunicación social y a las Entidades de las distintas administraciones.
→ Proporcionar a las restantes Administraciones afectadas por la emergencia la información precisa para asegurar su correcta participación en el Plan.
→ Garantizar el enlace con el CECOP, facilitando la información sobre las distintas situaciones operativas y los riesgos que de los mismos puedan derivarse para la población y los bienes, con objeto de permitir que la organización del INUNCAEX disponga de una adecuada información en aquellos casos en que sea necesaria su intervención como apoyo.
→ Determinar la desmovilización de los medios y recursos desplazados ante una emergencia una vez cumplida su función.

Grupo de Intervención:

→ Utilización de equipos de rescate para atender a personas aisladas.
→ Retirada de árboles, coches, cornisas, escombros por derrumbamientos.
→ Rescate de zonas anegadas por las aguas. Eliminar obstrucciones en cauce.

Grupo Sanitario:

→ Socorrer y evacuar a los centros sanitarios a las víctimas afectadas.
→ Creación de hospitales de campaña en caso de destrucción y anegamiento de edificios y casas por inundaciones y fuertes vientos.

Grupo de Apoyo Técnico:

→ Evaluación de los efectos meteorológicos y su evolución.
→ Rehabilitación de los servicios que hayan podido sufrir cortes en el suministro como agua, gas y electricidad.
→ Utilización de equipos de bombeo y de retirada de aguas. Limpieza de cauces.
→ Realización de medidas estructurales (Diques de contención, drenajes para la evacuación de aguas, regulación de presas).
→ Asesoramiento sobre proyectos de ingeniería civil (canalización de aguas, captaciones subterráneas, desbloqueo de vías de comunicación).

Esta es una copia impresa del documento electrónico (Ref: 842183 YDI8J-RA6LI-5FO4M
599A101713 6A48DC52B9E4E38201685EC72D9488E74EE5083E9A962417227 6B43AC01C6AA60D76F2FD82CFDE83F68A5CDCDAAB339601A81EEA5AF77804E8CA12) generada con la aplicación informática Firmadoc. El documento no requiere firmas.
Mediante el código de verificación puede comprobar la validez de la firma electrónica de los documentos firmados en la dirección web: https://sede.villanuevadelaserena.es/portal/noEstatica.do?opc_id=279&ent_id=1&idioma=1

DOCUMENTO
.Otros: **Plan_comprimido**

IDENTIFICADORES

OTROS DATOS
Código para validación: **YDI8J-RA6LI-5FO4M**
Página 161 de 475

FIRMAS

ESTADO
NO REQUIERE FIRMAS

FICHA Nº2: FICHA DE ACTUACIÓN ANTE RIESGOS GEOLÓGICOS ASOCIADOS A LAS INUNDACIONES.

Guía de respuesta: B

Fecha: Octubre 2025

Grupo de Seguridad:
→ Acordonamiento de la zona afectada.
→ Impedir la acampada en cauces secos y torrenteras.
→ Control de accesos en zonas de riesgo.
→ Aplicar los cortes de tráfico necesarios en caso de riesgo.
→ Apoyo a los grupos de rescate.
→ Instrucción de atestados en caso de accidentes.
→ Identificación de víctimas.

Grupo de Logística:
→ Apoyo al grupo sanitario en la aportación de medios humanos y materiales para el control de la emergencia.
→ Determinar los equipamientos y suministros para atender a la población afectada.
→ Suministro de alimentos y ropa de abrigo a personas aisladas o afectadas por la emergencia
→ Apoyo en los hospitales de campaña.
→ Apoyo al grupo de apoyo técnico (sacos terreros para construir diques, equipos electrógenos).
→ Apoyo al grupo de intervención para el rescate de personas enterradas o sepultadas.
→ Apoyo psicológico a personas afectadas, accidentadas y a familiares de víctimas

Grupo psicosocial:
→ Apoyo psicológico a personas afectadas, accidentadas y a las familias de las víctimas
→ Llevar el control sobre los datos de filiación, estado y ubicación de las personas desplazadas y albergadas en los albergues en el caso de que fuera necesario.

RECOMENDACIONES A LA POBLACIÓN

- Permanecer en los domicilios si no es absolutamente necesario en situaciones de climatología extrema.
- No circular por calles o carreteras en el caso de fuertes tormentas y vientos.
- No atravesar puentes o badenes inundados.
- En caso de inundaciones colocarse en zonas altas.
- En el caso de viajar por carretera llevar el depósito lleno, teléfono móvil, baterías, alimentos y ropa de abrigo.

Esta es una copia impresa del documento electrónico (Ref: 842183 YDI8J-RA6LI-5FO4M
599A101713 6A48DC52B9E4E38201685EC72D9488E74EE5083E9A962417227 6B43AC01C6AA60D76F2FD82CFDE83F68A5CDCDAAB339601A81EEA5AF77804E8CA12) generada con la aplicación informática Firmadoc. El documento no requiere firmas.
Mediante el código de verificación puede comprobar la validez de la firma electrónica de los documentos firmados en la dirección web: https://sede.villanuevadelaserena.es/portal/noEstatica.do?opc_id=279&ent_id=1&idioma=1

FICHA Nº3: FICHA DE ACTUACIÓN ANTE RIESGO DE ROTURA DE PRESA.

Guía de respuesta: A

Fecha: Octubre 2025

EVOLUCIÓN

La rotura de una presa constituye uno de los escenarios más graves dentro de las emergencias de origen hidráulico, dado el enorme potencial destructivo del volumen de agua liberado súbitamente. Su evolución puede dividirse en fases sucesivas que determinan el desarrollo temporal y espacial del evento, así como las consecuencias aguas abajo.

La rotura puede producirse por causas estructurales, geotécnicas, hidráulicas, sísmicas o operacionales.

El cauce fluvial tarda cierto tiempo en recuperar su régimen hidrológico normal, y la zona afectada permanece en situación de emergencia y aislamiento, con accesos interrumpidos y graves daños estructurales.

FUENTES DE INFORMACIÓN

Sistema de Predicción Integral de Inundaciones de Extremadura (SPIDA)
Delegación territorial de la Agencia estatal de Meteorología (AEMET).
Observatorio Meteorológico Provincial.
Confederación Hidrográfica Afectada.
Dirección del Plan de Presa

OPERATIVIDAD ESPECÍFICA

Dirección del Plan

→ Dirigir y coordinar las actuaciones dirigidas al control de la emergencia dentro del ámbito del Plan.
→ Constituir cuando corresponda el CECOPAL.
→ Solicitar los medios y recursos extraordinarios ante una emergencia a las autoridades competentes.
→ Determinar, con el apoyo del Comité Asesor, la estrategia general de las operaciones, y en cada momento, las actuaciones más convenientes para hacer frente a la emergencia y aplicación de las medidas de protección a la población, al medio ambiente, a los bienes y al personal adscrito al Plan.
→ Notificar a las demás autoridades la existencia de sucesos que puedan producir daños a las personas y bienes.
→ Informar a la población del desarrollo de la emergencia y sobre las medidas de autoprotección a tomar a través del Gabinete de Información, asegurando que la misma sea accesible e inteligible por las personas con discapacidad.
→ Garantizar la información sobre la emergencia, a los medios de comunicación social y a las Entidades de las distintas administraciones.
→ Proporcionar a las restantes Administraciones afectadas por la emergencia la información precisa para asegurar su correcta participación en el Plan.
→ Garantizar el enlace con el CECOP, facilitando la información sobre las distintas situaciones operativas y los riesgos que de los mismos puedan derivarse para la población y los bienes, con objeto de permitir que la organización del INUNCAEX disponga de una adecuada información en aquellos casos en que sea necesaria su intervención como apoyo.
→ Determinar la desmovilización de los medios y recursos desplazados ante una emergencia una vez cumplida su función.

Grupo de Intervención:

→ Utilización de equipos de rescate para atender a personas aisladas.
→ Retirada de árboles, coches, cornisas, escombros por derrumbamientos.
→ Rescate de zonas anegadas por las aguas. Eliminar obstrucciones en cauce.

Grupo Sanitario:

→ Socorrer y evacuar a los centros sanitarios a las víctimas afectadas.
→ Creación de hospitales de campaña en caso de destrucción y anegamiento de edificios y casas por inundaciones y fuertes vientos.

Grupo de Apoyo Técnico:

→ Evaluación de los efectos meteorológicos y su evolución.
→ Rehabilitación de los servicios que hayan podido sufrir cortes en el suministro como agua, gas y electricidad.
→ Utilización de equipos de bombeo y de retirada de aguas. Limpieza de cauces.
→ Realización de medidas estructurales (Diques de contención, drenajes para la evacuación de aguas, regulación de presas).
→ Asesoramiento sobre proyectos de ingeniería civil (canalización de aguas, captaciones subterráneas, desbloqueo de vías de comunicación).

Esta es una copia impresa del documento electrónico (Ref: 842183 YDI8J-RA6LI-5FO4M
599A101713 6A48DC52B9E4E38201685EC72D9488E74EE5083E9A962417227 6B43AC01C6AA60D76F2FD82CFDE83F68A5CDCDAAB339601A81EEA5AF77804E8CA12) generada con la aplicación informática Firmadoc. El documento no requiere firmas.
Mediante el código de verificación puede comprobar la validez de la firma electrónica de los documentos firmados en la dirección web: https://sede.villanuevadelaserena.es/portal/noEstatica.do?opc_id=279&ent_id=1&idioma=1

FICHA Nº3: FICHA DE ACTUACIÓN ANTE RIESGO DE ROTURA DE PRESA.

Guía de respuesta: A

Fecha: Octubre 2025

Grupo de Seguridad:
→ Acordonamiento de la zona afectada.
→ Impedir la acampada en cauces secos y torrenteras.
→ Control de accesos en zonas de riesgo.
→ Aplicar los cortes de tráfico necesarios en caso de riesgo.
→ Apoyo a los grupos de rescate.
→ Instrucción de atestados en caso de accidentes.
→ Identificación de víctimas.

Grupo de Logística:
→ Apoyo al grupo sanitario en la aportación de medios humanos y materiales para el control de la emergencia.
→ Determinar los equipamientos y suministros para atender a la población afectada.
→ Suministro de alimentos y ropa de abrigo a personas aisladas o afectadas por la emergencia
→ Apoyo en los hospitales de campaña.
→ Apoyo al grupo de apoyo técnico (sacos terreros para construir diques, equipos electrógenos).
→ Apoyo al grupo de intervención para el rescate de personas enterradas o sepultadas.
→ Apoyo psicológico a personas afectadas, accidentadas y a familiares de víctimas

Grupo psicosocial:
→ Apoyo psicológico a personas afectadas, accidentadas y a las familias de las víctimas
→ Llevar el control sobre los datos de filiación, estado y ubicación de las personas desplazadas y albergadas en los albergues en el caso de que fuera necesario.

RECOMENDACIONES A LA POBLACIÓN

- Permanecer en los domicilios si no es absolutamente necesario en situaciones de climatología extrema.
- No circular por calles o carreteras en el caso de fuertes tormentas y vientos.
- No atravesar puentes o badenes inundados.
- En caso de inundaciones colocarse en zonas altas.
- En el caso de viajar por carretera llevar el depósito lleno, teléfono móvil, baterías, alimentos y ropa de abrigo.

Esta es una copia impresa del documento electrónico (Ref: 842183 YDI8J-RA6LI-5FO4M
599A101713 6A48DC52B9E4E38201685EC72D9488E74EE5083E9A962417227 6B43AC01C6AA60D76F2FD82CFDE83F68A5CDCDAAB339601A81EEA5AF77804E8CA12) generada con la aplicación informática Firmadoc. El documento no requiere firmas.
Mediante el código de verificación puede comprobar la validez de la firma electrónica de los documentos firmados en la dirección web: https://sede.villanuevadelaserena.es/portal/noEstatica.do?opc_id=279&ent_id=1&idioma=1

DOCUMENTO
.Otros: **Plan_comprimido**
IDENTIFICADORES
OTROS DATOS
Código para validación: **YDI8J-RA6LI-5FO4M**
Página 164 de 475
FIRMAS
ESTADO
NO REQUIERE FIRMAS

4.10 PLANIFICACIÓN DE EVACUACIONES, ALEJAMIENTO Y CONFINAMIENTOS

4.10.1 EVACUACIÓN

El procedimiento de evacuación debe considerar, entre otros aspectos, el desarrollo de las misiones de salvamento, socorro y asistencia social, los medios de transportes a utilizar, los itinerarios y las zonas más importantes de concentración o destino, el transporte para la población más vulnerables, las instrucciones para la población a evacuar, además del esquema de regreso de las familias a sus hogares, una vez superada la situación de emergencia.

Al tratarse de un traslado urgente de un grupo de personas, colectivo o población, de su lugar habitual de residencia, a otro considerado seguro frente a la amenaza, conlleva grandes repercusiones sociales, por lo que solo se debe adoptar en caso en que se considere totalmente necesario. A la hora de decidir una evacuación, habrá que evaluar las condiciones específicas del siniestro y sopesar las ventajas frente a los inconvenientes que esta medida conlleva.

Pueden producirse dos tipos de evacuación: la evacuación preventiva y la evacuación espontánea.

Evacuación Preventiva: Se trata de una actuación dirigida y controlada, destinada a la protección de personas, animales y bienes ante un riesgo o siniestro, mediante el traslado y posterior alojamiento.

Evacuación Espontánea: Es aquella acción realizada por la población de forma descontrolada causada por un riesgo, siniestro o una información incorrecta.

En ambos casos la Dirección del Plan a través del coordinador del PMA movilizará los Grupos de Acción encomendándoles las siguientes tareas:

- El Grupo Logístico y de Apoyo Técnico, orientará la población que está evacuando, mediante megafonía fija y/o móvil, hacia los puntos de concentración que establezca la Dirección del Plan.
- El Gabinete de Información transmitirá consignas a través de medios de comunicación oportunos en el momento con el mismo fin.
- La Dirección del Plan, una vez reconducida la población hacia los puntos de concentración, la canalizará hacia los lugares de albergue más adecuados del municipio.

La evacuación es una de las decisiones más comprometidas y difícil de adoptar ante un accidente o emergencia masiva. A la hora de informar a la población se debe valorar:

- A quién se va a evacuar (tipo de población, ubicación, estado en que se encuentra, etc.)
- Cómo se va a realizar la evacuación (Transporte autónomo, colectivo, etc.)
- Cuando se debe producir (inmediatamente, de día, de noche, etc.)
- A qué lugar se trasladará a la población (lugar de llegada, instalaciones, etc.)
- Recomendaciones (recogida de documentación, medicinas, ropa, etc.)

Se considerará una población a evacuar que conlleve la totalidad del municipio, en el caso de Villanueva de la Serena se ha estimado lo siguiente:

Esta es una copia impresa del documento electrónico (Ref: 842183 YDI8J-RA6LI-5FO4M
599A101713 6A48DC52B9E4E38201685EC72D9488E74EE5083E9A962417227 6B43AC01C6AA60D76F2FD82CFDE83F68A5CDCDAAB339601A81EEA5AF77804E8CA12) generada con la aplicación informática Firmadoc. El documento no requiere firmas.
Mediante el código de verificación puede comprobar la validez de la firma electrónica de los documentos firmados en la dirección web: https://sede.villanuevadelaserena.es/portal/noEstatica.do?opc_id=279&ent_id=1&idioma=1

DOCUMENTO
.Otros: **Plan_comprimido**
IDENTIFICADORES
OTROS DATOS
Código para validación: **YDI8J-RA6LI-5FO4M**
Página 165 de 475
FIRMAS
ESTADO
NO REQUIERE FIRMAS

Población a Evacuar
25.751 Personas

Tabla 37. Población a Evacuar. Fuente: INE. Tabla de Elaboración Propia.

En el caso de población residente en viviendas aisladas, diseminados o pequeños grupos de casas situados fuera del casco urbano, se priorizará la alerta temprana, la localización de los ocupantes y, cuando sea necesario, el acompañamiento mediante vehículos de la operatividad del plan hasta rutas seguras. La Dirección del Plan se encargará de coordinar la evacuación de estas zonas, evitando desplazamientos espontáneos que puedan incrementar el riesgo.

4.10.1.1 Medios Asignados

Medios Asignados y Funciones		
Estructura Operativa		
Grupos de Acción	Estarán implicados en las labores de evacuación, dentro de sus propias competencias y dependiendo del número de integrantes de estos grupos en el lugar de la emergencia y la evolución de esta, bajo el mando de la jefatura de cada grupo.	
Grupo de Intervención	**Jefatura de Grupo**	Persona que ostente el puesto de Jefe de Salida del Parque de Bomberos asignado o persona designada por el mando natural responsable del grupo de intervención en el comité asesor.
	Integrantes	Medios disponibles del Servicio Provincial del Extinción de Incendios. Medios disponibles del Plan INFOEX. Cualquier otro cuerpo con previa asignación.
	En el Directorio (Anexo III) figuran los datos necesarios para su localización.	
	Funciones	
	Controlar, reducir o neutralizar los efectos de la emergencia durante las tareas de evacuación. Búsqueda, rescate y salvamento de personas durante las tareas de evacuación. Reconocimiento y evaluación de riesgos asociados a la evacuación. Protección a las personas evacuadas.	
Grupo de Seguridad	**Jefatura de Grupo**	Agente de la Guardia Civil designado por el mando natural responsable del grupo de seguridad en el comité asesor.
	Integrantes	Puesto de la Guardia Civil de referencia. Guardia Civil de otros puestos (Apoyo) Cuerpo Nacional de Policía (previa asignación funcional). Cualquier otro cuerpo con previa asignación.
	En el Directorio (Anexo III) figuran los datos necesarios para su localización.	
	Funciones	
	Garantizar el orden público y la seguridad ciudadana a lo largo de todo el proceso de evacuación Control de accesos y señalización de las áreas de actuación. Ordenación de la evacuación. Establecer rutas alternativas del tráfico para efectuar por ellas una posible evacuación. Ejercer de autoridad ante personas que no quieran seguir las órdenes de evacuación, provocando así un estorbo para los equipos de intervención. Colaborar en el aviso a la población para la evacuación. Colaborar en labores de evacuación.	
Grupo de Sanidad	**Jefatura de Grupo**	Médico del Centro de salud o Consultorio Médico de referencia o persona designada por el mando natural responsable del grupo sanitario en el comité asesor.
	Integrantes	Personal del Centro de Salud/Consultorio Médico de referencia Personal del Complejo Hospitalario del Área de Salud correspondiente. Servicio de Urgencias 112 de Extremadura.

Esta es una copia impresa del documento electrónico (Ref: 842183 YDI8J-RA6LI-5FO4M
599A101713 6A48DC52B9E4E38201685EC72D9488E74EE5083E9A962417227 6B43AC01C6AA60D76F2FD82CFDE83F68A5CDCDAAB339601A81EEA5AF77804E8CA12) generada con la aplicación informática Firmadoc. El documento no requiere firmas.
Mediante el código de verificación puede comprobar la validez de la firma electrónica de los documentos firmados en la dirección web: https://sede.villanuevadelaserena.es/portal/noEstatica.do?opc_id=279&ent_id=1&idioma=1

DOCUMENTO
.Otros: **Plan_comprimido**
IDENTIFICADORES
OTROS DATOS
Código para validación: **YDI8J-RA6LI-5FO4M**
Página 166 de 475
FIRMAS
ESTADO
NO REQUIERE FIRMAS

Medios Asignados y Funciones

		Ambulancias pertenecientes a Cruz Roja, DYA y/o otras asociaciones (previo acuerdo)
	En el Directorio (Anexo III) figuran los datos necesarios para su localización.	
	Funciones	
	Organizar el dispositivo médico asistencial y prestación de asistencia en zonas afectadas durante la evacuación. Organización y gestión del transporte sanitario durante la evacuación. Organizar la infraestructura de recepción hospitalaria de los servicios correspondientes durante la evacuación. Control de brotes epidemiológicos. Cobertura de necesidades farmacéuticas. Vigilancia y control de la potabilidad del agua e higiene de los alimentos y alojamientos durante la evacuación Establecimiento de recomendaciones y mensajes sanitarios a la población que se harán efectivos a través del grupo de seguridad.	
Grupo de Apoyo Técnico	**Jefatura de Grupo**	Persona asignada previamente en este plan o persona designada por el mando natural responsable del grupo de apoyo técnico en el comité asesor.
	Integrantes	Personal técnico cualificado de los servicios municipales. Personal de abastecimiento y saneamiento. Servicio privado de electricidad, gas, teléfono, etc. Personal técnico cualificado de la mancomunidad. Personal técnico cualificado de otras administraciones.
	En el Directorio (Anexo III) figuran los datos necesarios para su localización.	
	Funciones	
	Movilización de recursos públicos de ingeniería civil (maquinaria pesada, maquinaria ligera, equipos…) y movilización de recursos de empresas concesionarias públicas (electricidad, gas, abastecimiento…) en función de las necesidades surgidas en el transcurso de la evacuación. Efectuar el seguimiento técnico de la evacuación, así como posibles cortes de electricidad, gas, abastecimiento… que fuesen necesarios para asegurar la evacuación sin incidentes. Establecer y proponer a la Dirección Local de Emergencia prioridades en la rehabilitación de los servicios públicos. Realización de las medidas necesarias para la rehabilitación de los servicios esenciales durante la evacuación. Estudiar y analizar todas las rutas posibles de evacuación al lugar de destino para organizar la evacuación. Establecer la ruta de evacuación al lugar de destino más corta y más segura para la población. Garantizar que los recorridos de evacuación, previo estudio, elegidos para llegar al lugar de destino, se encuentran en funcionamiento, asegurando que las carreteras, calles o caminos a utilizar en la evacuación no se encuentran cortadas. Coordinación con los diferentes grupos de acción, informando de las rutas que ha estudiado previamente para realizar la evacuación, informando de las carreteras, caminos o calles que se encuentran cortadas o en servicio, ya sea dentro del municipio como en el exterior.	
Grupo de Logística	**Jefatura de Grupo**	Persona asignada previamente en este plan o persona designada por el mando natural responsable del grupo de apoyo técnico en el comité asesor.
	Integrantes	Personal de los servicios municipales. Trabajadores sociales del Servicio Mancomunado. Personal Administrativo de la Corporación. Concejalías delegadas por la Dirección del Plan. Medios y Recursos asignados por otras Administraciones (Mancomunidad, Diputación, Comunidad Autónoma, Estado). Equipos de voluntarios de diversas organizaciones. Organizaciones no gubernamentales.

Esta es una copia impresa del documento electrónico (Ref: 842183 YDI8J-RA6LI-5FO4M
599A101713 6A48DC52B9E4E38201685EC72D9488E74EE5083E9A962417227 6B43AC01C6AA60D76F2FD82CFDE83F68A5CDCDAAB339601A81EEA5AF77804E8CA12) generada con la aplicación informática Firmadoc. El documento no requiere firmas.
Mediante el código de verificación puede comprobar la validez de la firma electrónica de los documentos firmados en la dirección web: https://sede.villanuevadelaserena.es/portal/noEstatica.do?opc_id=279&ent_id=1&idioma=1

DOCUMENTO
.Otros: **Plan_comprimido**
IDENTIFICADORES
OTROS DATOS
Código para validación: **YDI8J-RA6LI-5FO4M**
Página 167 de 475
FIRMAS
ESTADO
NO REQUIERE FIRMAS

Medios Asignados y Funciones		
	En el Directorio (Anexo III) figuran los datos necesarios para su localización.	
	Funciones	
	Recibir y gestionar cuantas demandas de medios y recursos soliciten el resto de los Servicios Operativos, durante la evacuación. Establecer y participar en los procedimientos de evacuación. Habilitar locales susceptibles de albergar a la población afectada por la evacuación. Recabar y gestionar los aprovisionamientos de productos básicos, tales como alimentos, agua potable, ropas y abrigo.	
Grupo Psicosocial	**Jefatura de Grupo**	Persona asignada previamente en este plan o persona designada por el mando natural responsable del grupo de apoyo técnico en el comité asesor.
	Integrantes	Personal de los servicios municipales. Trabajadores sociales del Servicio Mancomunado. Concejalías delegadas por la Dirección del Plan. Equipos de voluntarios de diversas organizaciones. Organizaciones no gubernamentales.
	En el Directorio (Anexo III) figuran los datos necesarios para su localización.	
	Funciones	
	Mitigar o modular las consecuencias del suceso en los afectados Establecimiento de contacto con afectados, familiares o allegados. Evaluar sus necesidades psicosociales y ofrecerle información acerca de la emergencia y sus requerimientos. Acompañamiento a afectados, familiares y allegados en su traslado a domicilios, centros específicos, en recogida de objetos personales, reconocimiento de cadáveres, realización de trámites, etc. Búsqueda, localización y reagrupamiento familiar de los diferentes afectados.	

En el Anexo II Catalogo de medios y recursos, se recoge toda la información posible relativa a los medios y recursos pertenecientes al propio ayuntamiento, las distintas administraciones públicas y servicios adscritos, organizaciones, empresas y ciudadanos, movilizables frente a la emergencia propias del presente Plan.

4.10.1.2 Puntos de Concentración.

En el caso de que en el desarrollo de una emergencia, sea necesaria la evacuación parcial o total de la población del municipio, se debe de dirigir a las personas evacuadas a un lugar definido, para ello se establecen los Puntos de Concentración.

Estos puntos serán lugares que no se encuentren afectados por el riesgo que desencadena la situación de emergencia, en nuestro caso inundaciones y cumplirán como mínimo con las siguientes condiciones:

- Ser de fácil acceso y conectados a alguna ruta rápida de evacuación
- Conocidos por la población
- Amplios y diáfanos
- Capaces de albergar a los residentes del área designada.

Con el fin de garantizar una respuesta adecuada a la hora de realizar una evacuación eficaz y adaptada a la diversidad del término municipal, se establece en el presente Plan alternativas de puntos de concentración en función de la localización de la población afectada por la emergencia.

Esta es una copia impresa del documento electrónico (Ref: 842183 YDI8J-RA6LI-5FO4M
599A101713 6A48DC52B9E4E38201685EC72D9488E74EE5083E9A962417227 6B43AC01C6AA60D76F2FD82CFDE83F68A5CDCDAAB339601A81EEA5AF77804E8CA12) generada con la aplicación informática Firmadoc. El documento no requiere firmas.
Mediante el código de verificación puede comprobar la validez de la firma electrónica de los documentos firmados en la dirección web: https://sede.villanuevadelaserena.es/portal/noEstatica.do?opc_id=279&ent_id=1&idioma=1

DOCUMENTO
.Otros: **Plan_comprimido**
IDENTIFICADORES
OTROS DATOS
Código para validación: **YDI8J-RA6LI-5FO4M**
Página 168 de 475
FIRMAS
ESTADO
NO REQUIERE FIRMAS

4.10.1.2.1 Casco urbano.

El casco urbano y en las zonas consolidadas se caracterizan por ser las zonas del municipio con más densidad poblacional. Se priorizan espacios que permitan el control, la asistencia y el posterior traslado de la población evacuada. A continuación de determina la zona más idónea para establecer el punto de concentración más óptimo para el municipio a estudio. Para la elección de estos puntos se ha tenido en cuenta criterios de seguridad, accesibilidad, capacidad y operatividad:

Puntos de Concentración					
Zona	**Punto de Concentración**	**Dirección**	**X**	**Y**	**Vía de salida**
Valdivia (Noreste)	Parada de Autobús (Valdivia)	C/ Rda. Norte, s/n	265603	4324252	**C/ Rda. Norte a Ctra. N-430**
Valdivia (Noroeste)	Parque de la Independencia (Valdivia)	C/ Rda. Oeste, s/n	265113	4324158	**C/ Rda. Norte a Ctra. N-430**
La Encomienda (único)	Acceso a Finca La Encomienda en N-430	pk 115+200 de la N-430 (aprox.)	262455	4323682	**Ctra. N-430**
Casas de la Encomienda (único)	Camino de acceso a Castillo de la Encomienda (Casas del Castillo)	Rda. Saliente, s/n	259940	4323214	**Ctra. BA-123 (a Ctra. N-430 ó Ctra. EX-351)**
Villanueva de la Serena (Sureste)	Parque del Rodeo (Villanueva de la Serena)	Avda. de Chile, s/n	258384	4317345	**Avda. de Chile a Avda. Puerta de la Serena**
Villanueva de la Serena (Norte)	Pza. de Salamanca - Centro de Salud Vva. Norte (Villanueva de la Serena)	Pza. de Salamanca, 10	257673	4318440	**Rda. de la Hispanidad**
Entrerríos (único)	Plaza de España (Entrerríos)	Pza. de España, s/n	264280	4319757	**C/ Villanueva - C/ Sol a Ctra. BA-162**

Tabla 38. Puntos de concentración. Fuente: Elaboración Propia.

La ubicación de los puntos de concentración también se detalla en el Anexo IV Cartografía.

Respecto a la asignación de la población que debe de dirigirse a los puntos de reunión, esta se realizara por proximidad y seguridad. Cada persona deberá dirigirse al Punto de Reunión más cercano dentro del sector del municipio donde se encuentre.

Los puntos de concentración pueden variar en función del tipo de emergencia, adaptándose a cada situación. Será la estructura de dirección del Plan, la que dictamine en tales momentos los espacios más adecuados para la concentración de personas.

Tiempo de traslado a los puntos de concentración.

Se presentan los tiempos de concentración para los diferentes puntos elegidos desde cada una de las zonas en las que se ha dividido el municipio a estudio.

Cálculo de Tiempos de Concentración		
Zona	**Punto de Concentración**	**Tiempo ***
Valdivia (Noreste)	Parada de Autobús (Valdivia)	14
Valdivia (Noroeste)	Parque de la Independencia (Valdivia)	14
La Encomienda (único)	Acceso a Finca La Encomienda en N-430	4
Casas de la Encomienda (único)	Camino de acceso a Castillo de la Encomienda (Casas del Castillo)	4
Villanueva de la Serena (Sureste)	Parque del Rodeo (Villanueva de la Serena)	29
Villanueva de la Serena (Norte)	Pza. de Salamanca - Centro de Salud Vva. Norte (Villanueva de la Serena)	26
Entrerríos (único)	Plaza de España (Entrerríos)	7

Tabla 39. Calculo Tiempos de Concentración. Fuente: Elaboración Propia.

Esta es una copia impresa del documento electrónico (Ref: 842183 YDI8J-RA6LI-5FO4M
599A101713 6A48DC52B9E4E38201685EC72D9488E74EE5083E9A962417227 6B43AC01C6AA60D76F2FD82CFDE83F68A5CDCDAAB339601A81EEA5AF77804E8CA12) generada con la aplicación informática Firmadoc. El documento no requiere firmas.
Mediante el código de verificación puede comprobar la validez de la firma electrónica de los documentos firmados en la dirección web: https://sede.villanuevadelaserena.es/portal/noEstatica.do?opc_id=279&ent_id=1&idioma=1

DOCUMENTO
.Otros: **Plan_comprimido**
IDENTIFICADORES
OTROS DATOS
Código para validación: **YDI8J-RA6LI-5FO4M**
Página 169 de 475
FIRMAS
ESTADO
NO REQUIERE FIRMAS

* (Minutos). Se toma el valor del tiempo más restrictivo a pie.

4.10.1.2.2 Viviendas aisladas, diseminados o pequeños núcleos fuera del casco urbano.

Las zonas de viviendas aisladas, diseminados o pequeños núcleos fuera del casco urbano, se caracterizan por ser zonas de baja densidad poblacional. Debido a las características particulares de estas zonas, no se definirán puntos de concentración específicos y prevalecerá la alerta temprana por parte de la dirección del Plan, prevaleciendo la evacuación de las personas a través de sus medios propios y, cuando sea necesario, el acompañamiento mediante vehículos de los grupos actuantes.

Se podrá definir por parte de la dirección del Plan, en función de la inundación y de las condiciones operativas, zonas que permitan un primer reagrupamiento seguro antes de su conducción hacia los Puntos de Concentración generales o zonas de alojamiento y albergue directamente.

4.10.1.3 Salidas y Accesos.

Las salidas y accesos constituyen los puntos críticos de conexión entre el núcleo urbano y la red viaria exterior, siendo fundamentales para garantizar una evacuación rápida, ordenada y segura de la población en caso de emergencia.

En el punto 2.1.7.1 Red Viaria del presente Plan, se detallan las vías de comunicación por carretera que permiten tanto el acceso de medios externos, como la salida del municipio a las zonas de alojamiento y albergue.

Una vez que los medios de transporte lleguen a los puntos de concentración establecidos, se realizara la salida atendiendo a los siguientes criterios: identificación de itinerarios que discurren preferentemente por viales de suficiente anchura, buen estado de conservación y capacidad para absorber un volumen elevado de tráfico, permitiendo simultáneamente el paso de vehículos de emergencia. Si no se dispone de vías que cumplan estos criterios, se optara por la salida que más se asimile a estos criterios.

En la siguiente tabla se indican las salidas seleccionadas para realizar la evacuación.

Puntos de Salida		
Punto de Concentración	**Salida**	**Destino**
Parada de Autobús (Valdivia)	**N-430 (sentido EX-A2)**	Villanueva de la Serena, Don Benito y Miajadas
Parque de la Independencia (Valdivia)	**N-430 (sentido EX-A2)**	Villanueva de la Serena, Don Benito y Miajadas
Acceso a Finca La Encomienda en N-430	**N-430 (sentido EX-A2)**	Villanueva de la Serena, Don Benito y Miajadas
Camino de acceso a Castillo de la Encomienda (Casas del Castillo)	**BA-123 (a EX-351 ó N-430)**	Villanueva de la Serena, Don Benito y Miajadas
Parque del Rodeo (Villanueva de la Serena)	**Avda. Antonio Mera Lozano (a Rda. de la Hispanidad)**	Villanueva de la Serena
Pza. de Salamanca - Centro de Salud Vva. Norte (Villanueva de la Serena)	**Rda. de la Hispanidad**	Villanueva de la Serena
Plaza de España (Entrerríos)	**BA-162 (sentido Villanueva)**	Villanueva de la Serena, Don Benito y Miajadas

Tabla *40*. Puntos de Salida. Fuente: Elaboración Propia.

Como ya se ha indicado anteriormente en el presente Plan, el grupo responsable de los controles de acceso será el grupo de Seguridad, el cual podrá recibir apoyo del grupo de Logística.

Esta es una copia impresa del documento electrónico (Ref: 842183 YDI8J-RA6LI-5FO4M
599A101713 6A48DC52B9E4E38201685EC72D9488E74EE5083E9A962417227 6B43AC01C6AA60D76F2FD82CFDE83F68A5CDCDAAB339601A81EEA5AF77804E8CA12) generada con la aplicación informática Firmadoc. El documento no requiere firmas.
Mediante el código de verificación puede comprobar la validez de la firma electrónica de los documentos firmados en la dirección web: https://sede.villanuevadelaserena.es/portal/noEstatica.do?opc_id=279&ent_id=1&idioma=1

Esta es una copia impresa del documento electrónico (Ref: 842183 YDI8J-RA6LI-5FO4M
599A101713 6A48DC52B9E4E38201685EC72D9488E74EE5083E9A962417227 6B43AC01C6AA60D76F2FD82CFDE83F68A5CDCDAAB339601A81EEA5AF77804E8CA12) generada con la aplicación informática Firmadoc. El documento no requiere firmas.
Mediante el código de verificación puede comprobar la validez de la firma electrónica de los documentos firmados en la dirección web: https://sede.villanuevadelaserena.es/portal/noEstatica.do?opc_id=279&ent_id=1&idioma=1

4.10.1.4 Población Vulnerable.

El estudio de la población vulnerable es importante, por la necesidad de adquirir las ambulancias, u otros medios de transporte especiales, para la evacuación de impedidos o población vulnerable, teniendo en cuenta que el porcentaje de población mayor de 65 años y el de menor de 16 años, son en conjunto elevados, así estamos ante una cifra importante de la población vulnerable. Así podemos destacar como los segmentos poblacionales más afectados personas mayores, infancia y adolescencia. En el punto 2.1.6.2 Población Vulnerable del presente Plan, se detalla la Población Vulnerable por Rango de Edad.

A continuación se presenta listado con los Elementos Vulnerables por la Población que Albergan del presente plan, se especifican los edificios pueden albergar población vulnerable en el momento de producirse una emergencia.

Elementos Vulnerables por la Población que Albergan					
Edificio o Zona	**Localización**		**Teléfono**	**X**	**Y**
PLENA INCLUSION - INCLUSIVE-(ENCOMIENDA)	CR CR. N-430	KM 115.3	924842412	262512	4323642
E.E.I. PRIMEROS PASOS (VALDIVIA)	CL SAN FERNANDO	34	924824350	265388	4323686
C.E.I.P. SAN ISIDRO (VALDIVIA)	CL PALANCA	19	924021909	265385	4323828
CONSULTORIO MEDICO DE VALDIVIA	RD ESTE	S/N	924280617	265680	4324041
CENTRO DE DIA MIXTO "EL COLONO" (ZURBARÁN)	CL FELIPE IV	24	924856032	264427	4327704
CENTRO RESIDENCIAL MIXTO "EL COLONO" ZURBARÁN	CL FELIPE IV	26	924856032	264462	4327719
E.E.I. LA CIGUENA PATENA (ZURBARÁN)	RD SUR	S/N	924856032	264429	4327444
C.R.A. LA ESPIGA PALAZUELO, EL TORVISCAL (ZURBARÁN)	CL ESCUELAS	3	924021944	264198	4327512
CONSULTORIO MEDICO DE ZURBARÁN	PZ NS GUADALUPE	4	924846010	264152	4327646
C.E.I.P. LA PAZ ENTRERRÍOS	CL VILLANUEVA	18	924021748	264152	4319717
E.E.I. DE ENTRERRÍOS	PZ ESPAÑA	30	924021748	264389	4319702
CONSULTORIO MEDICO DE ENTRERRÍOS	PZ ESPAÑA	25	924832305	264202	4319757
CENTRO DE MAYORES	PZ CONQUISTADORES	56	924021886	257230	4317904
GERENCIA TERRITORIAL SEPAD	CL POSITO	20	924021882	257457	4317980
ESCUELAS TALLER LA SERENA II	CL LOS RANCHOS	6_12	924846010	258070	4318573
PLENA INCLUSION - INCLUSIVE-	EXTRARRADIO	S/N	924842412	257730	4316666
CENTRO RESIDENCIAL MAYORES FELIPE TRIGO	EXTRARRADIO	S/N	924021828	257333	4316744
UNIDAD RESIDENCIAL DIA FELIPE TRIGO	EXTRARRADIO	S/N	924021828	257369	4316752
CENTRO DE ALZEHIMER	CL TOMAS PAREJO CAMACHO	3	924803111	258560	4317134
CENTRO DE DIA "VICTOR GUERRERO" APOYAT	CL SAN BENITO	54	653507227	257001	4317498
VIVIENDA TUTELADA DISCAPACIDAD	CL OLIVO GORDO	50	924846010	257177	4317496
CENTRO RESIDENCIAL MAYORES LA SALUD	CL HERMANA CARMEN	1	924847733	257502	4317754
CENTRO RESIDENCIAL MAYORES S.FRANCISCO	AV SAN FRANCISCO	14	924021882	257770	4317532

DOCUMENTO
.Otros: **Plan_comprimido**
IDENTIFICADORES
OTROS DATOS
Código para validación: **YDI8J-RA6LI-5FO4M**
Página 171 de 475
FIRMAS
ESTADO
NO REQUIERE FIRMAS

Elementos Vulnerables por la Población que Albergan					
Edificio o Zona	**Localización**		**Teléfono**	**X**	**Y**
CENTRO DE DIA MAYORES VICTORIA MARTOS	CL ZUJAR	14	661086698	257840	4318499
CENTRO DE ACOGIDA DE MENORES "PEDRO DE VALDIVIA"	AV CHILE	19	924021890	258336	4317419
COLEGIO EDUC. ESP. - NTRA SRA DE LA AURORA	CR HABA DE LA (BA-630)	50	924842412	257617	4316671
C.E.I.P. MIGUEL DE CERVANTES	CL GURUGU	2	924021700	258138	4317008
C.E.I.P. CONQUISTADORES	CL MONFRAGÜE	1	924021960	257162	4317242
I.E.S. SAN JOSE F.P.	AV CHILE	19	924021724	258403	4317434
C.E.I.P. VIRGEN DEL PILAR	CL ANTONIO DE NEBRIJA	4	924021714	258362	4317480
I.E.S. SAN JOSE	CL ANTONIO DE NEBRIJA	6	924021724	258426	4317572
I.E.S. PUERTA DE LA SERENA	CL ANTONIO DE NEBRIJA	8	924021540	258409	4317705
COLEGIO SAN JOSE	CL LOPEZ AYALA	19	924846078	257648	4317719
C.E.I.P. SANTIAGO APOSTOL	CL RECUERDO	28	924021708	257073	4318043
ESCUELA TALLER	CL POSITO	22	924846010	257471	4317983
E.E.I. SANTIAGO APOSTOL	CL RAFAEL ALBERTI	38	924021878	257461	4318103
C.E.I.P. EL CRISTO	PZ SALAMANCA DE	19	924021716	257426	4318252
CENTRO E.P.A. MEDARDO MUNIN	CL BUENAVISTA	123	924021894	257960	4318340
CENTRO DE EDUCACION INFANTIL "GLORIA FUERTES"	CL LA BARCA	18	650000138	258068	4318547
C.E.I.P. CRUZ DEL RIO	CR VILL-GUADALUPE	3	924021894	257867	4318624
CENTRO DE ESPECIALIDADES	CL ANTONIO DE MAURA	27	924840127	257618	4317546
CENTRO DE SALUD VILLANUEVA NORTE	PZ SALAMANCA DE	9	924844011	257705	4318470
HOSPITAL VILLANUEVA SERENA - STA JUSTA	AV SAN FRANCISCO	18	924850000	257854	4317486
CENTRO DE SALUD VILLANUEVA SUR	CM MAGACELA	6	924843801	257838	4317106
I.E.S. PEDRO DE VALDIVIA	AV CHILE	21	924021600	258491	4317412
SERVICIOS SOCIALES	PLAZA DE SALAMANCA	10	924846010 EXT:41225	257698	4318396
SERVICIOS SOCIALES	CL CRUZ DEL RIO	120	924846010 EXT:41140	257932	4318319

Tabla 41. Elementos Vulnerables por la Población que Albergan. Fuente: Ayuntamiento. Tabla de elaboración propia

Además de la población vulnerable por edad, es importante tener localizado los edificios del municipio expuestos al riesgo en los cuales se pueda encentrar con personas incluidas en alguno de los grupos de personas vulnerables que residen en el municipio. Para ello, desde los servicios sociales del municipio se debería de recopilar estos datos, para tenerlos presentes en el momento de la emergencia. En caso de no disponer de servicio sociales, los datos de contacto del resto de personas con carácter vulnerables que puedan residir en la población, se recopilaran en el momento de la emergencia a través de los grupos psicosocial y logístico de los que se disponga.

La información disponible sobre los servicios sociales, se incluyen en el Anexo II Catalogo de medios y recursos del presenta plan.

Esta es una copia impresa del documento electrónico (Ref: 842183 YDI8J-RA6LI-5FO4M
599A101713 6A48DC52B9E4E38201685EC72D9488E74EE5083E9A962417227 6B43AC01C6AA60D76F2FD82CFDE83F68A5CDCDAAB339601A81EEA5AF77804E8CA12) generada con la aplicación informática Firmadoc. El documento no requiere firmas.
Mediante el código de verificación puede comprobar la validez de la firma electrónica de los documentos firmados en la dirección web: https://sede.villanuevadelaserena.es/portal/noEstatica.do?opc_id=279&ent_id=1&idioma=1

Se deben tener en cuenta medidas específicas de protección durante la emergencia, sobre todo en los siguientes aspectos:

- Avisos adaptados: mensajes comprensibles, con apoyo visual o auditivo según la necesidad.
- Evacuación asistida: transporte especial (vehículos adaptados, ambulancias, apoyo de voluntarios).
- Puntos de encuentro accesibles: cercanos, sin barreras arquitectónicas.
- Alojamiento temporal adaptado: con zonas tranquilas, sanitarios accesibles y atención sanitaria.

4.10.1.5 Información a la Población.

El objetivo de la información a la población es conseguir que la ciudadanía asuma actitudes adecuadas y pautas de conductas de autoprotección, de forma que se facilite el último fin de toda planificación de emergencia, que no es otro que garantizar su propia seguridad. Para ello se necesita disponer de información suficiente y en tiempo y forma.

A lo largo de las distintas fases de la emergencia, se emitirán avisos periódicos a la población afectada o susceptible de ser afectada, de forma que permitan mantenerla informada de la situación y evolución de la emergencia.

De manera general, será el Gabinete de Información el encargado de elaborar el contenido de la información a distribuir tanto a la población como a los medios y definir las líneas que sean necesarias para que la población esté adecuadamente informada. Estos contenidos deberán estar preelaborados de forma previa y ser aprobados por la dirección del plan antes de su distribución.

En el lugar de la emergencia, el Grupo de Seguridad será, preferentemente, quien informe y dé los avisos a la población, señalizando la zona afectada y aislando el área de la emergencia, con apoyo del Grupo de Logística.

En el momento que se decida la evacuación por parte de la Dirección del Plan, se deberá de informar a la población del protocolo de evacuación, en concreto, rutas de evacuación, puntos de reunión y recomendaciones a seguir.

Ante una emergencia en la cual es necesaria la evacuación de una parte de la población como medida de protección, es necesario mantener la calma y no dejarse arrastrar por el pánico. Un éxodo desorganizado puede originar más daños que el peligro originario. Las autoridades por medio de sus agentes, o por los medios de comunicación, informarán sobre qué se debe hacer y cómo hacerlo.

No hay que dejarse llevar por el pánico y propagar rumores o comentarios alarmistas.

- Si las personas disponen de medios propios de alojamiento y transporte:
- Preparar el equipaje familiar: ropa, medicinas, víveres, documentos de identificación, mantas, radio, linterna y algo de dinero.
- Dejar en la vivienda cerradas las puertas y ventanas, y las acometidas de agua, gas y electricidad.
- Mantener la disciplina de tráfico impuesta, obedeciendo cuantas instrucciones se den.

Esta es una copia impresa del documento electrónico (Ref: 842183 YDI8J-RA6LI-5FO4M
599A101713 6A48DC52B9E4E38201685EC72D9488E74EE5083E9A962417227 6B43AC01C6AA60D76F2FD82CFDE83F68A5CDCDAAB339601A81EEA5AF77804E8CA12) generada con la aplicación informática Firmadoc. El documento no requiere firmas.
Mediante el código de verificación puede comprobar la validez de la firma electrónica de los documentos firmados en la dirección web: https://sede.villanuevadelaserena.es/portal/noEstatica.do?opc_id=279&ent_id=1&idioma=1

Si las personas no disponen de medios propios por razones varias:

- La autoridad indicará:
  - Lugar de concentración y hora.
  - Medio de transporte y forma de identificarlo.
  - Lugar de destino.
- Usted tendrá que:
  - Llevar, al igual que sus familias, una tarjeta cosida a una prenda de vestir con: Su filiación completa domicilio habitual y punto de destino.
  - Seguir los consejos que se impartan.
  - Acudir puntualmente, por grupos familiares completos, al lugar de concentración que le indiquen.
  - Limitar el equipaje a lo que pueda transportar en una mano, con facilidad de movimientos.
- Procurar no olvidar:
  - Tarjeta de identidad.
  - Dinero, tarjetas de crédito y objetos de valor.
  - Medicamentos personales.
  - Útiles de aseo y cubiertos.
  - Una radio a pilas.
  - Una linterna.
  - Pilas de repuesto.
- Al llegar a su destino:
  - Si se aloja en domicilio particular, no olvide ser cuidadoso en el respeto de la intimidad y costumbres de la familia que le alberga. Esmérese en el trato de todo aquello que pongan a su disposición.
  - Si se aloja en albergue colectivo, respete al máximo las normas sociales de convivencia y las instrucciones que reciba.
  - Sea siempre, en todo caso solidario con los demás y cuidadoso con los que estén a su cargo.
  - Al llegar a su destino, póngalo en conocimiento de la autoridad local, dando por escrito su nombre, apellidos y el de las personas que le acompañan, así como el lugar de origen y señas de alojamiento.
- Al regresar a su vivienda:
  - Efectúe una inspección previa de seguridad.
  - Limpie su casa y colabore en la limpieza del entorno.
  - No beba agua que no le asegure garantías higiénicas.
  - Siga las normas sanitarias y de higiene dictadas por la autoridad.

4.10.1.5.1 Canales de comunicación recomendaros

Sera la dirección del Plan la que designe cuales de estos medios de comunicación serán usados, aunque se recomienda activar simultáneamente todos los sistemas de comunicación disponibles:

- Aviso presencial o puerta a puerta
  - Realizado por efectivos del Grupo de Logística principalmente y Grupo de seguridad.
  - Especialmente útil en barrios rurales o zonas sin cobertura telefónica.
  - Se entrega información verbal y, si es posible, una hoja resumen con las instrucciones**.**

Esta es una copia impresa del documento electrónico (Ref: 842183 YDI8J-RA6LI-5FO4M
599A101713 6A48DC52B9E4E38201685EC72D9488E74EE5083E9A962417227 6B43AC01C6AA60D76F2FD82CFDE83F68A5CDCDAAB339601A81EEA5AF77804E8CA12) generada con la aplicación informática Firmadoc. El documento no requiere firmas.
Mediante el código de verificación puede comprobar la validez de la firma electrónica de los documentos firmados en la dirección web: https://sede.villanuevadelaserena.es/portal/noEstatica.do?opc_id=279&ent_id=1&idioma=1

DOCUMENTO
.Otros: **Plan_comprimido**
IDENTIFICADORES
OTROS DATOS
Código para validación: **YDI8J-RA6LI-5FO4M**
Página 174 de 475
FIRMAS
ESTADO
NO REQUIERE FIRMAS

- Megafonía fija o móvil
  - Megafonía fija. Realizado desde el ayuntamiento a través del gabinete de información.
  - Megafonía móvil:
    - Realizado por efectivos del Grupo de seguridad desde vehículos con megafonía móvil.
    - Si se dispone de vehículos municipales con este sistema será responsabilidad del Grupo de Logística.
- Sistemas de llamadas, mensajería y redes
  - Aviso a través de los medios disponibles a los establecimientos con población vulnerable (residencia de ancianos, colegios, etc.)
  - Envió de avisos a través de bando móvil, SMS de alerta, WhatsApp municipal o redes sociales oficiales del Ayuntamiento, a través del Gabinete de información**.**
- Medios de comunicación

A través del gabinete de Información, coordinación con medios de comunicación tanto locales si se dispone como autonómicos.

4.10.1.6 Medios de Transporte.

El presente apartado tiene por objeto definir los medios de transporte necesarios para garantizar la evacuación segura y ordenada de la población, en caso de que así lo decida la dirección del Plan.

La planificación de estos medios debe permitir trasladar a toda la población afectada hacia las zonas de albergue definidas o zonas seguras establecidas, en un tiempo compatible con la evolución de la emergencia y las condiciones de accesibilidad del municipio.

Los medios de trasportes usados en una evacuación dependerán directamente de los medios de trasporte disponibles, tanto propios (particulares o municipales) como colectivos (empresas privadas, transporte escolar, etc.) y del tipo de población a evacuar, destacando la población vulnerable con necesidades específicas para su traslado.

4.10.1.6.1 Medios Propios de la población.

Los medios propios utilizados en una evacuación comprenden principalmente los vehículos particulares de las personas residentes o visitantes del municipio. Estos recursos constituyen el primer nivel de respuesta ante una emergencia, ya que permiten una movilización rápida y flexible de la población sin depender de la llegada de medios externos.

Durante el proceso de evacuación, se instruirá a las personas que decidan realizar la evacuación por sus propios medios particulares para que sigan las rutas de salida seguras y los puntos de concentración establecidos, evitando congestiones o bloqueos en las vías principales.

Asimismo, se fomentará el transporte solidario, de modo que las personas con vehículo propio faciliten el traslado de personas sin medios o con movilidad reducida.

Esta es una copia impresa del documento electrónico (Ref: 842183 YDI8J-RA6LI-5FO4M
599A101713 6A48DC52B9E4E38201685EC72D9488E74EE5083E9A962417227 6B43AC01C6AA60D76F2FD82CFDE83F68A5CDCDAAB339601A81EEA5AF77804E8CA12) generada con la aplicación informática Firmadoc. El documento no requiere firmas.
Mediante el código de verificación puede comprobar la validez de la firma electrónica de los documentos firmados en la dirección web: https://sede.villanuevadelaserena.es/portal/noEstatica.do?opc_id=279&ent_id=1&idioma=1

DOCUMENTO
.Otros: **Plan_comprimido**
IDENTIFICADORES
OTROS DATOS
Código para validación: **YDI8J-RA6LI-5FO4M**
Página 175 de 475
FIRMAS
ESTADO
NO REQUIERE FIRMAS

4.10.1.6.2 Medios Colectivos.

Su principal función es trasladar de manera masiva a la población hacia las zonas de alojamiento y albergues fuera del término municipal.

Se han elaborado cálculos en base a la población para determinar el número de autobuses necesarios para realizar la evacuación completa. Para ello se toma el total de la población, sin tener en cuenta la población que pueda realizar una evacuación con medios propios.

Número de Autobuses Necesarios (VILLANUEVA DE LA SERENA)		
Población	Plazas (media)	Nº Autobuses
22.420	50	449

Número de Autobuses Necesarios (VALDIVIA)		
Población	Plazas (media)	Nº Autobuses
1.674	50	34

Número de Autobuses Necesarios (LA ENCOMIENDA)		
Población	Plazas (media)	Nº Autobuses
20	50	1

Número de Autobuses Necesarios (CASAS DEL CASTILLO DE LA ENCOMIENDA)		
Población	Plazas (media)	Nº Autobuses
14	50	1

Número de Autobuses Necesarios (ENTRERRÍOS)		
Población	Plazas (media)	Nº Autobuses
762	50	16

Tabla 42. Número de Autobuses Necesarios. Tabla de elaboración propia.

En el marco de la planificación de la evacuación del municipio, la identificación y asignación de medios de transporte colectivos (autobuses, microbuses, etc.) resulta fundamental para garantizar una evacuación ordenada y segura de la población. No obstante, definir con precisión la disponibilidad real de estos medios plantea diversas dificultades operativas, logísticas y administrativas que deben tenerse en cuenta.

La disponibilidad de medios de transporte en situaciones de emergencia es un factor dinámico y difícil de precisar con exactitud en la fase de redacción del presente Plan. El carácter privado de estas empresas, la variabilidad operativa de las flotas y la falta de acuerdos formales hacen que la información se vuelva rápidamente obsoleta si no se revisa de manera periódica.

A continuación se detallan algunas de las consecuencias que esto puede provocar en la planificación inicial del Plan:

- Dificultad para establecer una estimación fiable del tiempo de respuesta del transporte colectivo.
- Riesgo de sobredimensionar o infraestimar la capacidad real de evacuación.
- Posibilidad de solapamiento o duplicidad de solicitudes a las mismas empresas por distintos municipios.

Esta es una copia impresa del documento electrónico (Ref: 842183 YDI8J-RA6LI-5FO4M
599A101713 6A48DC52B9E4E38201685EC72D9488E74EE5083E9A962417227 6B43AC01C6AA60D76F2FD82CFDE83F68A5CDCDAAB339601A81EEA5AF77804E8CA12) generada con la aplicación informática Firmadoc. El documento no requiere firmas.
Mediante el código de verificación puede comprobar la validez de la firma electrónica de los documentos firmados en la dirección web: https://sede.villanuevadelaserena.es/portal/noEstatica.do?opc_id=279&ent_id=1&idioma=1

DOCUMENTO
.Otros: **Plan_comprimido**
IDENTIFICADORES
OTROS DATOS
Código para validación: **YDI8J-RA6LI-5FO4M**
Página 176 de 475
FIRMAS
ESTADO
NO REQUIERE FIRMAS

- Incremento de la incertidumbre en la fase de emergencia, especialmente en escenarios de simultaneidad.

Para mitigar los posibles problemas que puedan generarse en el momento de definir la evacuación, **es necesario que por parte del órgano gestor del Plan (Ayuntamiento), formalice acuerdos previos con las empresas de transporte locales o regionales** (de mayor proximidad al municipio), para ello se suscribirán convenios o protocolos de colaboración entre ambas partes, estableciendo el número mínimo de vehículos disponibles, condiciones de activación, prioridad en la solicitud ante una emergencia, revisión anual del compromiso, entre otras.

En el estudio del presente Plan, se han tomado como referencia las siguientes empresas de transporte de pasajeros para establecer una temporalidad orientativa de la evacuación.

Empresas de Transporte						
VILLANUEVA DE LA SERENA						
Nombre	**Población**	**Dirección**	**Distancia (Km)**	**Tiempo de llegada (min)**	**Contacto**	**Flota**
Autocares Pormasa	Villanueva de la Serena	Av. San Francisco, 63	2,6	5	924842984 / 629872013	Autobuses desde 30 a 63 plazas y adaptados
Autocares Palacio	Don Benito	Pol. Ind. San Isidro, Parcela 12,	11,7	13	924 804 985 / 630 914 114	Autobuses desde 15 a 72 plazas.
Transportes Viajeros La Barranquera	Campanario	C. Pocillo	19,7	16	677 040 357	Autobuses desde 16 a 72 plazas
Autocares Masa Gómez	Miajadas	C/ Curtidores, s/n	32,9	25	927 347 565 / 659 706 239	Autobuses desde 16 a 72 plazas.

Empresas de Transporte						
VALDIVIA						
Nombre	**Población**	**Dirección**	**Distancia (Km)**	**Tiempo de llegada (min)**	**Contacto**	**Flota**
Autocares Pormasa	Villanueva de la Serena	Av. San Francisco, 63	18,3	17	924842984 / 629872013	Autobuses desde 30 a 63 plazas y adaptados
Autocares Palacio	Don Benito	Pol. Ind. San Isidro, Parcela 12,	18,1	17	924 804 985 / 630 914 114	Autobuses desde 15 a 72 plazas.
Transportes Viajeros La Barranquera	Campanario	C. Pocillo	34,8	31	677 040 357	Autobuses desde 16 a 72 plazas
Autocares Masa Gómez	Miajadas	C/ Curtidores, s/n	33,9	25	927 347 565 / 659 706 239	Autobuses desde 16 a 72 plazas.

Empresas de Transporte						
LA ENCOMIENDA						
Nombre	**Población**	**Dirección**	**Distancia (Km)**	**Tiempo de llegada (min)**	**Contacto**	**Flota**
Autocares Pormasa	Villanueva de la Serena	Av. San Francisco, 63	14,9	14	924842984 / 629872013	Autobuses desde 30 a 63 plazas y adaptados
Autocares Palacio	Don Benito	Pol. Ind. San Isidro, Parcela 12,	14,8	13	924 804 985 / 630 914 114	Autobuses desde 15 a 72 plazas.
Transportes Viajeros La Barranquera	Campanario	C. Pocillo	31,5	28	677 040 357	Autobuses desde 16 a 72 plazas

Esta es una copia impresa del documento electrónico (Ref: 842183 YDI8J-RA6LI-5FO4M
599A101713 6A48DC52B9E4E38201685EC72D9488E74EE5083E9A962417227 6B43AC01C6AA60D76F2FD82CFDE83F68A5CDCDAAB339601A81EEA5AF77804E8CA12) generada con la aplicación informática Firmadoc. El documento no requiere firmas.
Mediante el código de verificación puede comprobar la validez de la firma electrónica de los documentos firmados en la dirección web: https://sede.villanuevadelaserena.es/portal/noEstatica.do?opc_id=279&ent_id=1&idioma=1

DOCUMENTO
.Otros: **Plan_comprimido**
IDENTIFICADORES
OTROS DATOS
Código para validación: **YDI8J-RA6LI-5FO4M**
Página 177 de 475
FIRMAS
ESTADO
NO REQUIERE FIRMAS

Autocares Masa Gómez	Miajadas	C/ Curtidores, s/n	30,6	22	927 347 565 / 659 706 239	Autobuses desde 16 a 72 plazas.

Empresas de Transporte						
CASTILLO DE LA ENCOMIENDA						
Nombre	**Población**	**Dirección**	**Distancia (Km)**	**Tiempo de llegada (min)**	**Contacto**	**Flota**
Autocares Pormasa	Villanueva de la Serena	Av. San Francisco, 63	12,2	12	924842984 / 629872013	Autobuses desde 30 a 63 plazas y adaptados
Autocares Palacio	Don Benito	Pol. Ind. San Isidro, Parcela 12,	12,1	12	924 804 985 / 630 914 114	Autobuses desde 15 a 72 plazas.
Transportes Viajeros La Barranquera	Campanario	C. Pocillo	28,8	26	677 040 357	Autobuses desde 16 a 72 plazas
Autocares Masa Gómez	Miajadas	C/ Curtidores, s/n	30	22	927 347 565 / 659 706 239	Autobuses desde 16 a 72 plazas.

Empresas de Transporte						
ENTRERRÍOS						
Nombre	**Población**	**Dirección**	**Distancia (Km)**	**Tiempo de llegada (min)**	**Contacto**	**Flota**
Autocares Pormasa	Villanueva de la Serena	Av. San Francisco, 63	11	14	924842984 / 629872013	Autobuses desde 30 a 63 plazas y adaptados
Autocares Palacio	Don Benito	Pol. Ind. San Isidro, Parcela 12,	18,1	18	924 804 985 / 630 914 114	Autobuses desde 15 a 72 plazas.
Transportes Viajeros La Barranquera	Campanario	C. Pocillo	28,1	26	677 040 357	Autobuses desde 16 a 72 plazas
Autocares Masa Gómez	Miajadas	C/ Curtidores, s/n	38,5	31	927 347 565 / 659 706 239	Autobuses desde 16 a 72 plazas.

Tabla 43.Empresa de Transportes. Fuente: varias. Tabla de elaboración propia.

Dado las características de una situación de emergencia, pueden presentarse ciertos problemas de accesibilidad para los transportes de pasajeros. El principal problema a tener en cuenta será la existencia de obstáculos en los accesos a los puntos de reunión establecidos (vehículos mal estaciones, mobiliario urbano móvil, instalaciones de temporada, etc.) que pueden provocar retrasos importantes o impedir el acceso.

Para poder prevenir estos inconvenientes, desde la estructura de dirección, se establecerá un circuito de circulación único (entrada/salida) para los autobuses, regulado por el Grupo de Seguridad y con apoyo de Grupo Logístico. Además se coordinará con las empresas de transporte estos itinerarios y los posibles cambios debido a la evolución de la emergencia o posibles riesgos encadenados.

El punto de parada establecido para la recogida de los evacuados, será en los puntos de reunión descritos anteriormente en el punto 4.10.1.2 Puntos de concentración del presente Plan, pudiéndose modificar estos puntos por parte de la Dirección del Plan en el momento de la emergencia.

Esta es una copia impresa del documento electrónico (Ref: 842183 YDI8J-RA6LI-5FO4M
599A101713 6A48DC52B9E4E38201685EC72D9488E74EE5083E9A962417227 6B43AC01C6AA60D76F2FD82CFDE83F68A5CDCDAAB339601A81EEA5AF77804E8CA12) generada con la aplicación informática Firmadoc. El documento no requiere firmas.
Mediante el código de verificación puede comprobar la validez de la firma electrónica de los documentos firmados en la dirección web: https://sede.villanuevadelaserena.es/portal/noEstatica.do?opc_id=279&ent_id=1&idioma=1

DOCUMENTO
.Otros: **Plan_comprimido**
IDENTIFICADORES
OTROS DATOS
Código para validación: **YDI8J-RA6LI-5FO4M**
Página 178 de 475
FIRMAS
ESTADO
NO REQUIERE FIRMAS

4.10.1.6.3 Medios específicos para población vulnerable.

La evacuación con medios específicos para población vulnerable consiste en el traslado asistido y prioritario de aquellas personas que, por su condición física, cognitiva o social, no pueden desplazarse por sus propios medios ni utilizar el transporte colectivo ordinario, utilizando para ello vehículos adaptados o especializados. Correrá a cargo Grupo Psicosocial principalmente, la coordinación de todas las acciones a realizar para definir las personas afectadas que necesitan este tipo de transporte y las gestiones para solicitar los tipos de trasporte necesarios.

Este tipo de evacuación se desarrolla de manera anticipada o paralela a la evacuación general, garantizando que ninguna persona quede sin asistencia.

En base a la población necesaria a evacuar, se ha calculado un porcentaje orientativo de la población vulnerable que pueda necesitar de este tipo de trasporte:

Transporte Sanitario Especial		
Tipo Ambulancia	Porcentaje de Población	Nº Ambulancias
Soporte Vital Básico (SVB)	1%	93 *
Soporte Vital Avanzado (SVA)	1%	93 *

Tabla 44. Transporte Sanitario Especial. Tabla de elaboración propia.

***** 1 persona por ambulancia. Estos datos podrían variar si se cuenta con ambulancias de traslado colectivo y si se trata o no de transporte sanitario no urgente.

Recursos de transporte sanitario terrestre y aéreo Urgente

A continuación se detalla listado de recursos de transporte sanitario terrestre y aéreo para atención de urgencias y emergencias a nivel de atención especializada del Servicio Extremeño de Salud. Este Listado es orientativo y no limitativo, ya que puede variar en el tiempo.

Transporte Sanitario Terrestre				
Clase	**Tipo**	**Teléfono**	**Personal**	**Observaciones**
SVA	UME	112	1 Médico - 1 Enfermero - TES (*)	
	UMAR		1 TES (Técnico de Emergencias Sanitarias)	Antiguos VIR
	UMTS (Interhospitalario)		1 TES - 1 Médico y/o Enfermero del Hospital de origen	Para traslado de pacientes entre hospital de la CC.AA.
SVB			2 TES	
A1	Urgencias		1 Técnico/conductor	
	PAC (Puntos de Atención Continuada)		1 Técnico/conductor - 1 Médico y/o Enfermero (C.S.)**	
A2	Programadas		2 TES	No ubicadas en un sitio fijo concreto. Es para transporte programado y la empresa dispone de ellas según necesidades/demanda.
	Bariátricas		1 Técnico/conductor	Para traslado de personal con obesidad mórbida
Vehículos Todoterreno			1 Técnico/conductor	

Esta es una copia impresa del documento electrónico (Ref: 842183 YDI8J-RA6LI-5FO4M
599A101713 6A48DC52B9E4E38201685EC72D9488E74EE5083E9A962417227 6B43AC01C6AA60D76F2FD82CFDE83F68A5CDCDAAB339601A81EEA5AF77804E8CA12) generada con la aplicación informática Firmadoc. El documento no requiere firmas.
Mediante el código de verificación puede comprobar la validez de la firma electrónica de los documentos firmados en la dirección web: https://sede.villanuevadelaserena.es/portal/noEstatica.do?opc_id=279&ent_id=1&idioma=1

DOCUMENTO
.Otros: **Plan_comprimido**
IDENTIFICADORES
OTROS DATOS
Código para validación: **YDI8J-RA6LI-5FO4M**
Página 179 de 475
FIRMAS
ESTADO
NO REQUIERE FIRMAS

Transporte Sanitario Aéreo			
Tipo	**Ubicación Base**	**Teléfono**	**Personal**
Helicóptero (H-3.1 DON BENITO)	Hospital Don Benito-Vva.	112	1 piloto / 1 tripulante / HEMS (Enferm.) / 1 Médico / 1 Enfermero
Helicóptero (H-5.1 MALPARTIDA DE CÁCERES)	Polígono Industrial Las Arenas, s/n		1 piloto / 1 tripulante / HEMS (Enferm.) / 1 Médico / 1 Enfermero
* Técnicos de Emergencias Sanitarias. Las UMEs que están situadas en núcleos urbanos cuentan con 2 TES, las ubicadas en zonas rurales sólo con 1 TES. ** Las categorías de Personal Sanitario del SES son Médico de Urgencias y Enfermero de Urgencias, y pertenecen al Centro de Salud correspondiente.			

Tabla 45. Transporte sanitario terrestre y aéreo. Fuente: Junta de Extremadura. Tabla de elaboración propia.

4.10.1.6.4 Protocolo de actuación en la evacuación.

En el momento de acceso de los habitantes a los medios de transporte se procederá al recuento de los mismos por el personal de los Grupos de Acción, en concreto por el grupo Logístico.

Además del Grupo Logístico, se precisa el apoyo del Grupo Sanitario para intervenir en posibles daños en la población a evacuar y del Grupo de Seguridad para evitar posibles altercados debido a la tensión de la situación.

Para evitar alteración y nerviosismo entre las personas evacuadas, se tratará de evacuar a los miembros de cada familia en el mismo vehículo, sobre todo si en estas familias hay personas que pertenecen a grupos vulnerables (ancianos y niños).

4.10.1.7 Zonas de Alojamiento y Albergue

El albergue temporal tiene como finalidad proporcionar refugio, seguridad y atención básica a la población evacuada durante la emergencia. Debe garantizar condiciones dignas de alojamiento, alimentación, higiene y asistencia sanitaria, mientras dure la situación de emergencia o hasta que las personas puedan regresar a sus hogares o ser reubicadas.

Al ser temporales el criterio de instalación debe adecuarse a este carácter temporal, por lo que se deben organizar como un intermedio hasta que las viviendas afectadas puedan volver a habitarse, por lo que es conveniente que el proceso de montaje de este albergue sea lo más rápido posible.

Los albergues temporales pueden ser:

- **Autoalbergues provisionales**: por familias o amistades en áreas fuera del riesgo.
- **Albergues sustitutos**: traslado a otras viviendas.
- **Albergues comunitarios**: alojamiento en colegios, escuelas, iglesias, polideportivos, otros.

Se recomienda albergar a los afectados en el domicilio de parientes y amigos (Autoalbergues provisionales y/o sustitutivos). Si esto no pudiera ser, hay que organizar y preparar un albergue temporal y colectivo (Albergue comunitario) en que acoger y reunir a las familias.

Al ser temporales el criterio de instalación debe adecuarse a este carácter temporal, por lo que se deben organizar como un intermedio hasta que las viviendas afectadas puedan volver a habitarse, por lo que es conveniente que el proceso de montaje de este albergue sea lo más rápido posible.

Esta es una copia impresa del documento electrónico (Ref: 842183 YDI8J-RA6LI-5FO4M
599A101713 6A48DC52B9E4E38201685EC72D9488E74EE5083E9A962417227 6B43AC01C6AA60D76F2FD82CFDE83F68A5CDCDAAB339601A81EEA5AF77804E8CA12) generada con la aplicación informática Firmadoc. El documento no requiere firmas.
Mediante el código de verificación puede comprobar la validez de la firma electrónica de los documentos firmados en la dirección web: https://sede.villanuevadelaserena.es/portal/noEstatica.do?opc_id=279&ent_id=1&idioma=1

A su vez, estos albergues comunitarios podemos clasificarlos según su naturaleza, duración y capacidad:

- **Albergues de emergencia o de primera acogida**. Recepción inmediata de evacuados en las primeras horas tras el incidente.
  - Duración: Estancia a corto plazo (hasta 48 horas).
  - Ubicaciones típicas: Polideportivos municipales, Centros escolares, Pabellones multiusos o centros cívicos, Iglesias, casas de cultura o locales sociales, etc.
  - Objetivo: Asegurar resguardo inmediato, agua, alimento básico y atención psicológica inicial.
- **Albergues de estancia temporal o de media duración**. Alojamiento prolongado cuando la población no puede regresar rápidamente a su vivienda.
  - Duración: Estancia de varios días a semanas.
  - Ubicaciones típicas: Instalaciones municipales o privadas adaptadas (residencias, campings, hoteles concertados).
  - Objetivo: Garantizar condiciones de vida adecuadas (alimentación, descanso, higiene, salud y atención social).
- **Albergues de larga estancia o centros de reubicación**. Cuando los daños son severos o se requiere realojo prolongado.
  - Duración: Estancia de semanas o meses.
  - Ubicaciones típicas: Viviendas modulares, residencias, albergues rurales, o centros adaptados por la Administración.
  - Objetivo: Restablecer la normalidad social y emocional de los afectados.

En la elección de los lugares elegidos para el albergue de evacuados deberán tenerse en cuenta los siguientes requisitos:

- Debe ser un lugar seguro respecto a las consecuencias inmediatas de la emergencia y respecto a otros riesgos de la zona.
- Debe ser de fácil acceso.
- Debe ser un edificio seguro estructuralmente y en sus condiciones de habitabilidad.
- Debe ser un edificio que proteja a las personas albergadas de las inclemencias del tiempo (no puede ser un lugar al aire libre)
- Debe disponer de luz eléctrica, agua potable y servicios sanitarios (baños). Si el lugar no dispone de duchas, los evacuados deben poder disponer de este servicio en un lugar próximo.
- Debe disponer (o en lugar próximo) de espacio para comer
- Debe disponer de espacio suficiente: 3,5 m^2 / persona, sin incluir las zonas comunes y la distancia mínima entre camas debe ser de 75 cm.

El conocimiento de los municipios a los que se trasladara a la población afectada y su conformidad es muy conveniente, para evitar que cuando llegue el momento de hacerlo no se disponga de la infraestructura o no disponga de medios adecuados. Para ello **se establecerán por parte del órgano gestor del Plan, las necesarias comunicaciones, protocolos de actuación, y acuerdos con los organismos que puedan estar implicados en una emergencia**, tanto para concretar las zonas de alojamiento, como para la asignación a los correspondientes Grupos de Acción.

Esta es una copia impresa del documento electrónico (Ref: 842183 YDI8J-RA6LI-5FO4M
599A101713 6A48DC52B9E4E38201685EC72D9488E74EE5083E9A962417227 6B43AC01C6AA60D76F2FD82CFDE83F68A5CDCDAAB339601A81EEA5AF77804E8CA12) generada con la aplicación informática Firmadoc. El documento no requiere firmas.
Mediante el código de verificación puede comprobar la validez de la firma electrónica de los documentos firmados en la dirección web: https://sede.villanuevadelaserena.es/portal/noEstatica.do?opc_id=279&ent_id=1&idioma=1

DOCUMENTO
.Otros: **Plan_comprimido**
IDENTIFICADORES
OTROS DATOS
Código para validación: **YDI8J-RA6LI-5FO4M**
Página 181 de 475
FIRMAS
ESTADO
NO REQUIERE FIRMAS

En el presente plan, se estudian los posibles albergues de emergencia o de primera acogida, para la recepción inmediata de las personas evacuadas, para ello se han estudiado los municipios cercanos con algún tipo de infraestructura que pueda acoger a la población en caso de evacuación. Para una apertura de un albergue temporal se ha de tener la autorización de las autoridades oportunas. A su vez, el albergue debe contar con una estructura de organizativa, que en un primer momento, dependerá del Centro de Coordinación Operativa Municipal (CECOPAL)

Lugares de Evacuación					
Población	**Nombre**	**Dirección**	**Distancia (Km)**	**Tiempo (Min)**	**Contacto**
Villanueva de la Serena (para Villanueva de la Serena)	**P1. - Pabellón Multiusos "Juan Hidalgo"**	Recinto Ferial, s/n	4	10	924846010
Villanueva de la Serena (para Valdivia)	**P1. - Pabellón Multiusos "Juan Hidalgo"**	Recinto Ferial, s/n	15	21	924846010
Don Benito (para Valdivia)	**P2. - FEVAL (Pabellones Sur y Oeste)**	Pº de FEVAL, s/n	21	27	924829100
Miajadas (para Valdivia)	**P3. - Pabellón Municipal de Deportes**	Ctra. del Casar de Miajadas, s/n	28	25	927347000
Villanueva de la Serena (para La Encomienda)	**P1. - Pabellón Multiusos "Juan Hidalgo"**	Recinto Ferial, s/n	12	16	924846010
Don Benito (para La Encomienda)	**P2. - FEVAL (Pabellones Sur y Oeste)**	Pº de FEVAL, s/n	17	23	924829100
Miajadas (para La Encomienda)	**P3. - Pabellón Municipal de Deportes**	Ctra. del Casar de Miajadas, s/n	24	22	927347000
Villanueva de la Serena (para Casas del Castillo)	**P1. - Pabellón Multiusos "Juan Hidalgo"**	Recinto Ferial, s/n	9	15	924846010
Don Benito (para Casas del Castillo)	**P2. - FEVAL (Pabellones Sur y Oeste)**	Pº de FEVAL, s/n	14	21	924829100
Miajadas (para Casas del Castillo)	**P3. - Pabellón Municipal de Deportes**	Ctra. del Casar de Miajadas, s/n	24	23	927347000
Villanueva de la Serena (para Entrerríos, sólo en caso de Rotura de Presa)	**P1. - Pabellón Multiusos "Juan Hidalgo"**	Recinto Ferial, s/n	10	17	924846010
Don Benito (para Entrerríos, sólo en caso de Rotura de Presa)	**P2. - FEVAL (Pabellones Sur y Oeste)**	Pº de FEVAL, s/n	20	26	924829100
Miajadas (para Entrerríos, sólo en caso de Rotura de Presa)	**P3. - Pabellón Municipal de Deportes**	Ctra. del Casar de Miajadas, s/n	32	30	927347000

Tabla 46.Lugares de evacuación. Fuente: varias. Tabla de elaboración propia.

La ubicación de los lugares de evacuación también se detalla en el Anexo IV Cartografía.

El grupo psicosocial con colaboración del Grupo de Logística, serán los responsables de realizar el control sobre los datos de filiación, estado y ubicación de las personas desplazadas y albergadas en los diferentes lugares de evacuación. Este trabajo se realizará con los medios disponibles en el momento de la emergencia, ya sea con fichas para rellenar in situ por escrito o a través de otros medios (portátil, móvil, etc.).

4.10.1.7.1 Necesidades básicas a suministrar a la población.

Se han elaborado cálculos para determinar las necesidades básicas en base al número de personas evacuadas.

Necesidades Básicas Diarias a Suministrar (VILLANUEVA DE LA SERENA)				
Población	Agua potable (l)	Raciones	Mantas	Camas
22.420	89.680	67.260	22.420	22.420

Esta es una copia impresa del documento electrónico (Ref: 842183 YDI8J-RA6LI-5FO4M
599A101713 6A48DC52B9E4E38201685EC72D9488E74EE5083E9A962417227 6B43AC01C6AA60D76F2FD82CFDE83F68A5CDCDAAB339601A81EEA5AF77804E8CA12) generada con la aplicación informática Firmadoc. El documento no requiere firmas.
Mediante el código de verificación puede comprobar la validez de la firma electrónica de los documentos firmados en la dirección web: https://sede.villanuevadelaserena.es/portal/noEstatica.do?opc_id=279&ent_id=1&idioma=1

DOCUMENTO
.Otros: **Plan_comprimido**
IDENTIFICADORES
OTROS DATOS
Código para validación: **YDI8J-RA6LI-5FO4M**
Página 182 de 475
FIRMAS
ESTADO
NO REQUIERE FIRMAS

Necesidades Básicas Diarias a Suministrar (VALDIVIA)				
Población	Agua potable (l)	Raciones	Mantas	Camas
1.674	6.696	5.022	1.674	1.674

Necesidades Básicas Diarias a Suministrar (LA ENCOMIENDA)				
Población	Agua potable (l)	Raciones	Mantas	Camas
20	80	60	20	20

Necesidades Básicas Diarias a Suministrar (CASAS DEL CASTILLO DE LA ENCOMIENDA)				
Población	Agua potable (l)	Raciones	Mantas	Camas
14	56	42	14	14

Necesidades Básicas Diarias a Suministrar (ENTRERRÍOS)				
Población	Agua potable (l)	Raciones	Mantas	Camas
762	3.048	2.286	762	762

Tabla 47. Necesidades Básicas Diarias. Fuente: varias. Tabla de elaboración propia.

4.10.1.8 Temporalidad

Se han calculado los tiempos de evacuación de la población teniendo en cuenta las principales fases. Los tiempos considerados para el cálculo aproximado de la evacuación total de la población desde el municipio afectado hasta el municipio designado como albergue se han establecido con carácter orientativo, a partir de valores medios y genéricos aplicables al conjunto del término municipal. Para su determinación se han tenido en cuenta, de forma global, el tiempo estimado de desplazamiento de la población hasta los puntos de concentración, el tiempo de movilización y llegada de los medios de transporte al municipio afectado y el posterior traslado hasta el municipio de albergue, así como posibles demoras asociadas a la organización, control, embarque y desembarque de evacuados.

Estas estimaciones no responden a escenarios individuales ni a condiciones específicas de cada zona o situación concreta, sino que representan una media general que permite dimensionar operativamente la respuesta y la planificación de recursos. En una emergencia real, dichos tiempos podrán verse condicionados por factores variables como la evolución de la emergencia, la meteorología, el estado de las vías, el volumen de población a evacuar o la disponibilidad de medios, etc.

Reunión de la Población al Punto de Concentración					
Zona	Punto de concentración	T. aviso	T. reacción	T. llegada Pto. concentración	Tiempo total
Valdivia (Noreste)	Parada de Autobús (Valdivia)	10	2	14	26
Valdivia (Noroeste)	Parque de la Independencia (Valdivia)	10	2	14	26
La Encomienda (único)	Acceso a Finca La Encomienda en N-430	10	2	4	16
Casas de la Encomienda (único)	Camino de acceso a Castillo de la Encomienda (Casas del Castillo)	10	2	4	16
Villanueva de la Serena (Sureste)	Parque del Rodeo (Villanueva de la Serena)	10	2	29	41
Villanueva de la Serena (Norte)	Pza. de Salamanca - Centro de Salud Vva. Norte (Villanueva de la Serena)	10	2	26	38
Entrerríos (único)	Plaza de España (Entrerríos)	10	2	7	19

Esta es una copia impresa del documento electrónico (Ref: 842183 YDI8J-RA6LI-5FO4M
599A101713 6A48DC52B9E4E38201685EC72D9488E74EE5083E9A962417227 6B43AC01C6AA60D76F2FD82CFDE83F68A5CDCDAAB339601A81EEA5AF77804E8CA12) generada con la aplicación informática Firmadoc. El documento no requiere firmas.
Mediante el código de verificación puede comprobar la validez de la firma electrónica de los documentos firmados en la dirección web: https://sede.villanuevadelaserena.es/portal/noEstatica.do?opc_id=279&ent_id=1&idioma=1

DOCUMENTO
.Otros: **Plan_comprimido**

IDENTIFICADORES

OTROS DATOS
Código para validación: **YDI8J-RA6LI-5FO4M**
Página 183 de 475

FIRMAS

ESTADO
NO REQUIERE FIRMAS

Villanueva de la Serena

Reunión de la Población al Punto de Concentración (VILLANUEVA DE LA SERENA)

Zona	Punto de concentración	T. aviso	T. reacción	T. llegada Pto. concentración	Tiempo total
Villanueva de la Serena (Sureste)	Parque del Rodeo (Villanueva de la Serena)	10	2	29	41
Villanueva de la Serena (Norte)	Pza. de Salamanca - Centro de Salud Vva. Norte (Villanueva de la Serena)	10	2	26	38

Reunión de los Autobuses. Tiempo de Llegada al Municipio (VILLANUEVA DE LA SERENA)

Empresa	Punto de concentración	T. aviso	T. de reacción	T. Viaje	T. llegada Pto. Concentración
Autocares Pormasa	Todos los Puntos de Concentración	5	15	5	25
Autocares Palacio				13	33
Transportes Viajeros La Barranquera				16	36
Autocares Masa Gómez				25	45

Zona de riesgo	Punto de concentración	T. de acceso	Destino evacuación	T. de viaje	Tiempo total
Municipio	Todos los Puntos de Concentración	5	Villanueva de la Serena (para Villanueva de la Serena)	10	15

Tiempo total de Evacuación (VILLANUEVA DE LA SERENA)

Zona de riesgo	Punto de concentración	Tiempo total Pto. Concentración	T. llegada Trasporte a Pto. Concentración	Tiempo total a Zona segura	Tiempo total evacuación
Villanueva de la Serena (Sureste y Norte)	Todos los Puntos de Concentración	38 - 41 *	25 - 45 (*)	15 - 15 (*)	78 - 101

(*)Tiempo máximo de llegada de la población al punto de reunión.
(**) Tiempo mínimo – máximo de llegada de los autobuses según su lugar de procedencia.
(***) El tiempo variara dependiendo que localidad se designe para realizar finalmente la evacuación.

Valdivia

Reunión de la Población al Punto de Concentración (VALDIVIA)

Zona	Punto de concentración	T. aviso	T. reacción	T. llegada Pto. concentración	Tiempo total
Valdivia (Noreste)	Parada de Autobús (Valdivia)	10	2	14	26
Valdivia (Noroeste)	Parque de la Independencia (Valdivia)	10	2	14	26

Reunión de los Autobuses. Tiempo de Llegada al Municipio (VALDIVIA)

Empresa	Punto de concentración	T. aviso	T. de reacción	T. Viaje	T. llegada Pto. Concentración
Autocares Pormasa	Todos los Puntos de Concentración	5	15	17	37
Autocares Palacio				17	37
Transportes Viajeros La Barranquera				31	51
Autocares Masa Gómez				25	45

Zona de riesgo	Punto de concentración	T. de acceso	Destino evacuación	T. de viaje	Tiempo total
Municipio	Todos los Puntos de Concentración	5	Villanueva de la Serena (para Valdivia)	21	26
			Don Benito (para Valdivia)	27	32
			Miajadas (para Valdivia)	25	30

Esta es una copia impresa del documento electrónico (Ref: 842183 YDI8J-RA6LI-5FO4M
599A101713 6A48DC52B9E4E38201685EC72D9488E74EE5083E9A962417227 6B43AC01C6AA60D76F2FD82CFDE83F68A5CDDAAB339601A81EEA5AF77804E8CA12) generada con la aplicación informática Firmadoc. El documento no requiere firmas.
Mediante el código de verificación puede comprobar la validez de la firma electrónica de los documentos firmados en la dirección web: https://sede.villanuevadelaserena.es/portal/noEstatica.do?opc_id=279&ent_id=1&idioma=1

DOCUMENTO
.Otros: **Plan_comprimido**
IDENTIFICADORES
OTROS DATOS
Código para validación: **YDI8J-RA6LI-5FO4M**
Página 184 de 475
FIRMAS
ESTADO
NO REQUIERE FIRMAS

Tiempo total de Evacuación (VALDIVIA)					
Zona de riesgo	Punto de concentración	Tiempo total Pto. Concentración	T. llegada Trasporte a Pto. Concentración	Tiempo total a Zona segura	Tiempo total evacuación
Municipio	Todos los Puntos de Concentración	26 - 26 *	37 - 51 (*)	26 - 32 (*)	89 - 109

(*)Tiempo máximo de llegada de la población al punto de reunión.
(**) Tiempo mínimo – máximo de llegada de los autobuses según su lugar de procedencia.
(***) El tiempo variara dependiendo que localidad se designe para realizar finalmente la evacuación.

La Encomienda

Reunión de la Población al Punto de Concentración (LA ENCOMIENDA)					
Zona	Punto de concentración	T. aviso	T. reacción	T. llegada Pto. concentración	Tiempo total
La Encomienda (único)	Acceso a Finca La Encomienda en N-430	10	2	4	16

Reunión de los Autobuses. Tiempo de Llegada al Municipio (LA ENCOMIENDA)					
Empresa	Punto de concentración	T. aviso	T. de reacción	T. Viaje	T. llegada Pto. Concentración
Autocares Pormasa	Todos los Puntos de Concentración	5	15	14	34
Autocares Palacio				13	33
Transportes Viajeros La Barranquera				28	48
Autocares Masa Gómez				22	42

Zona de riesgo	Punto de concentración	T. de acceso	Destino evacuación	T. de viaje	Tiempo total
Municipio	Todos los Puntos de Concentración	5	Villanueva de la Serena (para La Encomienda)	16	21
			Don Benito (para La Encomienda)	23	28
			Miajadas (para La Encomienda)	22	27

Tiempo total de Evacuación (LA ENCOMIENDA)					
Zona de riesgo	Punto de concentración	Tiempo total Pto. Concentración	T. llegada Trasporte a Pto. Concentración	Tiempo total a Zona segura	Tiempo total evacuación
Municipio	Todos los Puntos de Concentración	16 - 16 *	33 - 48 (*)	21 - 28 (*)	54 - 76

(*)Tiempo máximo de llegada de la población al punto de reunión.
(**) Tiempo mínimo – máximo de llegada de los autobuses según su lugar de procedencia.
(***) El tiempo variara dependiendo que localidad se designe para realizar finalmente la evacuación.

Casas del Castillo de la Encomienda

Reunión de la Población al Punto de Concentración (CASAS DEL CASTILLO DE LA ENCOMIENDA)					
Zona	Punto de concentración	T. aviso	T. reacción	T. llegada Pto. concentración	Tiempo total
Casas de la Encomienda (único)	Camino de acceso a Castillo de la Encomienda (Casas del Castillo)	10	2	4	16

Reunión de los Autobuses. Tiempo de Llegada al Municipio (CASAS DEL CASTILLO DE LA ENCOMIENDA)					
Empresa	Punto de concentración	T. aviso	T. de reacción	T. Viaje	T. llegada Pto. Concentración
Autocares Pormasa	Todos los Puntos de Concentración	5	15	12	32
Autocares Palacio				12	32
Transportes Viajeros La Barranquera				26	46
Autocares Masa Gómez				22	42

Esta es una copia impresa del documento electrónico (Ref: 842183 YDI8J-RA6LI-5FO4M
599A101713 6A48DC52B9E4E38201685EC72D9488E74EE5083E9A962417227 6B43AC01C6AA60D76F2FD82CFDE83F68A5CDCDAAB339601A81EEA5AF77804E8CA12) generada con la aplicación informática Firmadoc. El documento no requiere firmas.
Mediante el código de verificación puede comprobar la validez de la firma electrónica de los documentos firmados en la dirección web: https://sede.villanuevadelaserena.es/portal/noEstatica.do?opc_id=279&ent_id=1&idioma=1

Esta es una copia impresa del documento electrónico (Ref: 842183 YDI8J-RA6LI-5FO4M
599A101713 6A48DC52B9E4E38201685EC72D9488E74EE5083E9A962417227 6B43AC01C6AA60D76F2FD82CFDE83F68A5CDCDAAB339601A81EEA5AF77804E8CA12) generada con la aplicación informática Firmadoc. El documento no requiere firmas.
Mediante el código de verificación puede comprobar la validez de la firma electrónica de los documentos firmados en la dirección web: https://sede.villanuevadelaserena.es/portal/noEstatica.do?opc_id=279&ent_id=1&idioma=1

Zona de riesgo	Punto de concentración	T. de acceso	Destino evacuación	T. de viaje	Tiempo total
Municipio	Todos los Puntos de Concentración	5	Villanueva de la Serena (para Casas del Castillo)	15	20
			Don Benito (para Casas del Castillo)	21	26
			Miajadas (para Casas del Castillo)	23	28

Tiempo total de Evacuación (CASTILLO DE LA ENCOMIENDA)					
Zona de riesgo	Punto de concentración	Tiempo total Pto. Concentración	T. llegada Trasporte a Pto. Concentración	Tiempo total a Zona segura	Tiempo total evacuación
Municipio	Todos los Puntos de Concentración	16 - 16 *	32 - 46 (*)	20 - 28 (*)	68 - 90

(*)Tiempo máximo de llegada de la población al punto de reunión.
(**) Tiempo mínimo – máximo de llegada de los autobuses según su lugar de procedencia.
(***) El tiempo variara dependiendo que localidad se designe para realizar finalmente la evacuación.

Entrerríos					
Reunión de la Población al Punto de Concentración (ENTRERRÍOS)					
Zona	Punto de concentración	T. aviso	T. reacción	T. llegada Pto. concentración	Tiempo total
Entrerríos (único)	Plaza de España (Entrerríos)	10	2	7	19

Reunión de los Autobuses. Tiempo de Llegada al Municipio (ENTRERRÍOS)					
Empresa	Punto de concentración	T. aviso	T. de reacción	T. Viaje	T. llegada Pto. Concentración
Autocares Pormasa	Todos los Puntos de Concentración	5	15	14	34
Autocares Palacio				18	38
Transportes Viajeros La Barranquera				26	46
Autocares Masa Gómez				31	51

Zona de riesgo	Punto de concentración	T. de acceso	Destino evacuación	T. de viaje	Tiempo total
Municipio	Todos los Puntos de Concentración	5	Villanueva de la Serena (para Entrerríos, sólo en caso de Rotura de Presa)	17	22
			Don Benito (para Entrerríos, sólo en caso de Rotura de Presa)	26	31
			Miajadas (para Entrerríos, sólo en caso de Rotura de Presa)	30	35

Tiempo total de Evacuación (ENTRERRÍOS)					
Zona de riesgo	Punto de concentración	Tiempo total Pto. Concentración	T. llegada Trasporte a Pto. Concentración	Tiempo total a Zona segura	Tiempo total evacuación
Municipio	Todos los Puntos de Concentración	19 - 19 *	34 - 51 (*)	22 - 35 (*)	75 - 105

(*)Tiempo máximo de llegada de la población al punto de reunión.
(**) Tiempo mínimo – máximo de llegada de los autobuses según su lugar de procedencia.
(***) El tiempo variara dependiendo que localidad se designe para realizar finalmente la evacuación.

Tabla 48.Temporalidad. Fuente: varias. Tabla de elaboración propia.

4.10.2 ALEJAMIENTO

El alejamiento es la acción planificada de trasladar a la población desde zonas expuestas al riesgo de inundación hacia áreas seguras, situadas fuera del alcance de las aguas, manteniendo la integridad física de las personas y evitando su exposición a peligros secundarios (derrumbes, arrastres, contaminación, interrupción de servicios, etc.).

A diferencia de la evacuación, que implica el desplazamiento hacia puntos de concentración o refugio temporal, el alejamiento puede consistir simplemente en mover a la población a zonas más elevadas o seguras dentro del mismo entorno, sin necesidad de abandonar el municipio.

Su objetivo es ganar tiempo y seguridad, reduciendo el impacto de la inundación y permitiendo una reacción ordenada hasta la llegada de ayuda o la estabilización del evento.

Esta medida se adopta ante situaciones en las que se prevén con antelación las consecuencias probables del riesgo. El peligro se ve lejano en el tiempo, la situación está controlada y el movimiento de las personas puede hacerse con cierta calma.

El alejamiento se adoptará principalmente ante las siguientes circunstancias:

- Las previsiones hidrológicas o la rotura de una presa indiquen la llegada inminente de una avenida con riesgo de afectar zonas habitadas.
- Existan avisos de desbordamiento o aumento rápido del nivel del agua en cauces, arroyos o embalses.
- Se detecte riesgo estructural o de arrastre en edificaciones próximas al cauce.
- El confinamiento en viviendas o centros no garantice la seguridad de sus ocupantes.
- La autoridad competente (Director del Plan Municipal o de Presa) lo determine como medida preventiva o de emergencia.

La estructura de dirección del Plan, en su labor de promover la adopción de esta medida entre la población, además de informar de la zona expuesta al riesgo y que la medida que deben adoptar como protección es el alejamiento, también deben indicar lo siguiente:

- Distancia mínima a la que deben retirarse.
- Lugares de alejamiento, especialmente designados para esta situación.
- Normas para dejar sus casas de forma ordenada.
- Medidas para el retorno a sus hogares.

Habría que considerar la posibilidad de que entre los afectados por esta medida pueda existir población vulnerable que necesite apoyo para llevar a cabo el alejamiento. En este sentido, desde la estructura de dirección del Plan, se facilitarán los medios para movilizar a estas personas.

En todo momento se debe llevar un control de toda persona que se movilice, registrando los datos personales de cada uno, un teléfono de contacto (preferiblemente teléfono móvil) y el lugar al que se dirige. El objeto de esta medida es tener localizados todas las personas desplazadas.

Respecto a las zonas de viviendas aisladas, diseminados o pequeños núcleos fuera del casco urbano, debido a las características particulares de estas zonas, no se contemplará esta medida de protección a la población.

Esta es una copia impresa del documento electrónico (Ref: 842183 YDI8J-RA6LI-5FO4M
599A101713 6A48DC52B9E4E38201685EC72D9488E74EE5083E9A962417227 6B43AC01C6AA60D76F2FD82CFDE83F68A5CDCDAAB339601A81EEA5AF77804E8CA12) generada con la aplicación informática Firmadoc. El documento no requiere firmas.
Mediante el código de verificación puede comprobar la validez de la firma electrónica de los documentos firmados en la dirección web: https://sede.villanuevadelaserena.es/portal/noEstatica.do?opc_id=279&ent_id=1&idioma=1

DOCUMENTO
.Otros: **Plan_comprimido**
IDENTIFICADORES
OTROS DATOS
Código para validación: **YDI8J-RA6LI-5FO4M**
Página 187 de 475
FIRMAS
ESTADO
NO REQUIERE FIRMAS

4.10.2.1 Medios asignados.

Medios Asignados y Funciones		
Estructura de Dirección		
Dirección del Plan	**Dirección del Plan**	Persona que ostente la Alcaldía del Ayuntamiento
	Suplente Dirección del Plan	Persona que ostente la 1ª Tenencia de Alcaldía del Ayuntamiento o la persona en quien se delegue en el momento de la emergencia.
	En el Directorio (Anexo III) figuran los datos necesarios para su localización.	
	Funciones	
	Ordenara el alejamiento de la población cuando las condiciones de riesgo lo aconsejen. Determinará las zonas que tendrán que alejarse, rutas seguras y puntos de alejamiento. Solicitará, si es necesario, la intervención de medios externos. Autoriza el fin de la emergencia y el retorno de la población alejada.	
Comité Asesor	**Mando Grupo de Intervención**	Jefe de Guardia o Jefe del Parque de Bomberos de referencia o la persona en quien se delegue por parte del servicio extinción de incendios
	Mando Grupo de Seguridad	Comandante de Puesto de la Guardia Civil de referencia o la persona designada por la autoridad competente.
	Mando Grupo Sanitario	Coordinación del Centro Salud de referencia o la persona designada por parte el SES.
	Mando Grupo Apoyo Técnico	Persona asignada previamente en este plan o la persona en quien se delegue en el momento de la emergencia.
	Mando Grupo Logístico	Persona asignada previamente en este plan o la persona en quien se delegue en el momento de la emergencia.
	Mando Grupo Psicosocial	Persona asignada previamente en este plan o la persona en quien se delegue en el momento de la emergencia.
	Otros Integrantes	Podrán incorporarse cuantas concejalías, autoridades, técnicos, funcionarios o trabajadores de la entidad local u otras administraciones afines, que la Dirección del Plan estime oportuno, en razón a las características de la emergencia que se produzca.
	En la ausencia o modificación de los responsables anteriormente enunciados, serán otros nombrados por la dirección de Plan y/o designado por el mando natural responsable. *En el Directorio (Anexo III) figuran los datos necesarios para su localización*	
	Funciones	
	Supervisa la ejecución del alejamiento, el recuento de la población y su posterior desplazamiento. Coordinará todos los medios con funciones en el alejamiento, asistencia y comunicación	
Gabinete de Información	**Responsable**	Persona responsable de secretaría o la persona en quien se delegue en el momento de la emergencia.
	En el Directorio (Anexo III) figuran los datos necesarios para su localización.	
	Funciones	
	Garantizar la transmisión veraz, clara y coordinada de la información oficial a la población. Elaborar mensajes breves y comprensibles con las instrucciones básicas de evacuación. Informar periódicamente sobre la evolución de la emergencia y desmiente rumores o bulos. Difundir el aviso de fin de emergencia y retorno seguro cuando lo autorice la dirección del Plan.	
Estructura Operativa		
Grupos de Acción	Estarán implicados en las labores de evacuación, dentro de sus propias competencias y dependiendo del número de integrantes de estos grupos en el lugar de la emergencia y la evolución de esta, bajo el mando de la jefatura de cada grupo.	
Grupo de Intervención	**Jefatura de Grupo**	Persona que ostente el puesto de Jefe de Salida del Parque de Bomberos asignado o persona designada por el mando natural responsable del grupo de intervención en el comité asesor.

Esta es una copia impresa del documento electrónico (Ref: 842183 YDI8J-RA6LI-5FO4M
599A101713 6A48DC52B9E4E38201685EC72D9488E74EE5083E9A962417227 6B43AC01C6AA60D76F2FD82CFDE83F68A5CDCDAAB339601A81EEA5AF77804E8CA12) generada con la aplicación informática Firmadoc. El documento no requiere firmas.
Mediante el código de verificación puede comprobar la validez de la firma electrónica de los documentos firmados en la dirección web: https://sede.villanuevadelaserena.es/portal/noEstatica.do?opc_id=279&ent_id=1&idioma=1

DOCUMENTO
.Otros: **Plan_comprimido**

IDENTIFICADORES

OTROS DATOS
Código para validación: **YDI8J-RA6LI-5FO4M**
Página 188 de 475

FIRMAS

ESTADO
NO REQUIERE FIRMAS

Medios Asignados y Funciones

	Integrantes	Medios disponibles del Servicio Provincial del Extinción de Incendios. Medios disponibles del Plan INFOEX. Cualquier otro cuerpo con previa asignación.
	En el Directorio (Anexo III) figuran los datos necesarios para su localización.	
	Funciones	
	Controlar, reducir o neutralizar los efectos de la emergencia debido al alejamiento. Búsqueda, rescate y salvamento de personas durante el alejamiento. Reconocimiento y evaluación de riesgos asociados al alejamiento. Protección a las personas en el proceso de alejamiento.	
Grupo de Seguridad	**Jefatura de Grupo**	Agente de la Guardia Civil designado por el mando natural responsable del grupo de seguridad en el comité asesor.
	Integrantes	Puesto de la Guardia Civil de referencia. Guardia Civil de otros puestos (Apoyo) Cuerpo Nacional de Policía (previa asignación funcional). Cualquier otro cuerpo con previa asignación.
	En el Directorio (Anexo III) figuran los datos necesarios para su localización.	
	Funciones	
	Garantizar el orden público y la seguridad ciudadana a lo largo de todo el proceso de alejamiento. Control de accesos y señalización de las áreas de actuación. Ordenación del alejamiento. Establecer rutas alternativas del tráfico en el proceso de alejamiento. Ejercer de autoridad ante personas que no quieran seguir las órdenes de alejamiento, provocando así un estorbo para los equipos de intervención. Colaborar en el aviso a la población para el alejamiento. Colaborar en labores en el proceso del alejamiento.	
Grupo de Sanidad	**Jefatura de Grupo**	Médico del Centro de salud o Consultorio Médico de referencia o persona designada por el mando natural responsable del grupo sanitario en el comité asesor.
	Integrantes	Personal del Centro de Salud/Consultorio Médico de referencia Personal del Complejo Hospitalario del Área de Salud correspondiente. Servicio de Urgencias 112 de Extremadura. Ambulancias pertenecientes a Cruz Roja, DYA y/o otras asociaciones (previo acuerdo)
	En el Directorio (Anexo III) figuran los datos necesarios para su localización.	
	Funciones	
	Organizar el dispositivo médico asistencial y prestación de asistencia en zonas afectadas durante el alejamiento. Organización y gestión del transporte sanitario durante el alejamiento. Organizar la infraestructura de recepción hospitalaria de los servicios correspondientes durante el alejamiento. Control de brotes epidemiológicos. Cobertura de necesidades farmacéuticas. Vigilancia y control de la potabilidad del agua e higiene de los alimentos y alojamientos durante el alejamiento. Establecimiento de recomendaciones y mensajes sanitarios a la población que se harán efectivos a través del grupo de seguridad	
Grupo de Apoyo Técnico	**Jefatura de Grupo**	Persona asignada previamente en este plan o persona designada por el mando natural responsable del grupo de apoyo técnico en el comité asesor.
	Integrantes	Personal técnico cualificado de los servicios municipales. Personal de abastecimiento y saneamiento. Servicio privado de electricidad, gas, teléfono, etc. Personal técnico cualificado de la mancomunidad. Personal técnico cualificado de otras administraciones.
	En el Directorio (Anexo III) figuran los datos necesarios para su localización.	
	Funciones	

Esta es una copia impresa del documento electrónico (Ref: 842183 YDI8J-RA6LI-5FO4M
599A101713 6A48DC52B9E4E38201685EC72D9488E74EE5083E9A962417227 6B43AC01C6AA60D76F2FD82CFDE83F68A5CDCDAAB339601A81EEA5AF77804E8CA12) generada con la aplicación informática Firmadoc. El documento no requiere firmas.
Mediante el código de verificación puede comprobar la validez de la firma electrónica de los documentos firmados en la dirección web: https://sede.villanuevadelaserena.es/portal/noEstatica.do?opc_id=279&ent_id=1&idioma=1

DOCUMENTO
.Otros: **Plan_comprimido**

IDENTIFICADORES

OTROS DATOS
Código para validación: **YDI8J-RA6LI-5FO4M**
Página 189 de 475

FIRMAS

ESTADO
NO REQUIERE FIRMAS

Medios Asignados y Funciones		
	Movilización de recursos necesarios en función de las necesidades surgidas en el transcurso del alejamiento. Efectuar el seguimiento técnico del alejamiento así como posibles cortes de electricidad, gas, abastecimiento… que fuesen necesarios para asegurar el alejamiento sin incidentes. Establecer y proponer a la Dirección Local de Emergencia prioridades en la rehabilitación de los servicios públicos. Realización de las medidas necesarias para la rehabilitación de los servicios esenciales durante el alejamiento. Estudiar y analizar todas las rutas posibles de alejamiento al lugar de destino para organizar el proceso de alejamiento. Establecer la ruta de alejamiento al lugar de destino más corta y más segura para la población. Garantizar que los recorridos de alejamiento, previo estudio, elegidos para llegar al lugar de destino, se encuentran en funcionamiento, asegurando que las carreteras, calles o caminos a utilizar en el alejamiento no se encuentran cortadas. Coordinación con los diferentes grupos de acción, informando de las rutas que ha estudiado previamente para realizar el alejamiento, informando de las carreteras, caminos o calles que se encuentran cortadas o en servicio, ya sea dentro del municipio como en el exterior.	
Grupo de Logística	**Jefatura de Grupo**	Persona asignada previamente en este plan o persona designada por el mando natural responsable del grupo de apoyo técnico en el comité asesor.
	Integrantes	Personal de los servicios municipales. Trabajadores sociales del Servicio Mancomunado. Personal Administrativo de la Corporación. Concejalías delegadas por la Dirección del Plan. Medios y Recursos asignados por otras Administraciones (Mancomunidad, Diputación, Comunidad Autónoma, Estado). Equipos de voluntarios de diversas organizaciones. Organizaciones no gubernamentales.
	En el Directorio (Anexo III) figuran los datos necesarios para su localización.	
	Funciones	
	Recibir y gestionar cuantas demandas de medios y recursos soliciten el resto de los Servicios Operativos, durante el alejamiento. Establecer y participar en los procedimientos de alejamiento. Habilitar locales susceptibles de albergar a la población afectada por el alejamiento. Recabar y gestionar los aprovisionamientos de productos básicos, tales como alimentos, agua potable, ropas y abrigo.	
Grupo Psicosocial	**Jefatura de Grupo**	Persona asignada previamente en este plan o persona designada por el mando natural responsable del grupo de apoyo técnico en el comité asesor.
	Integrantes	Personal de los servicios municipales. Trabajadores sociales del Servicio Mancomunado. Concejalías delegadas por la Dirección del Plan. Equipos de voluntarios de diversas organizaciones. Organizaciones no gubernamentales.
	En el Directorio (Anexo III) figuran los datos necesarios para su localización.	
	Funciones	
	Mitigar o modular las consecuencias del suceso en los afectados Establecimiento de contacto con afectados, familiares o allegados. Evaluar sus necesidades psicosociales y ofrecerle información acerca de la emergencia y sus requerimientos. Acompañamiento a afectados, familiares y allegados en su traslado a domicilios, centros específicos, en recogida de objetos personales, reconocimiento de cadáveres, realización de trámites, etc. Búsqueda, localización y reagrupamiento familiar de los diferentes afectados.	

En el Anexo II Catalogo de medios y recursos, se recoge toda la información posible relativa a los medios y recursos pertenecientes al propio ayuntamiento, las distintas administraciones públicas y

Esta es una copia impresa del documento electrónico (Ref: 842183 YDI8J-RA6LI-5FO4M
599A101713 6A48DC52B9E4E38201685EC72D9488E74EE5083E9A962417227 6B43AC01C6AA60D76F2FD82CFDE83F68A5CDCDAAB339601A81EEA5AF77804E8CA12) generada con la aplicación informática Firmadoc. El documento no requiere firmas.
Mediante el código de verificación puede comprobar la validez de la firma electrónica de los documentos firmados en la dirección web: https://sede.villanuevadelaserena.es/portal/noEstatica.do?opc_id=279&ent_id=1&idioma=1

DOCUMENTO
.Otros: **Plan_comprimido**
IDENTIFICADORES
OTROS DATOS
Código para validación: **YDI8J-RA6LI-5FO4M**
Página 190 de 475
FIRMAS
ESTADO
NO REQUIERE FIRMAS

servicios adscritos, organizaciones, empresas y ciudadanos, movilizables frente a la emergencia propias del presente Plan.

4.10.2.2 Puntos de concentración.

Los puntos de alejamiento donde se concentrará a la población, deben de garantizar la seguridad de las personas desplazadas, por lo que es necesario que cumplan como mínimo con las siguientes características:

- Deben estar fuera del área potencialmente inundable.
- Situarse en cotas más elevadas respecto al nivel de las zonas inundables.
- Evitar ubicaciones próximas a cauces secundarios, arroyos o zonas con drenaje deficiente.
- Accesos viables y seguros incluso en condiciones adversas (vías pavimentadas o de firme estable).
- Deben poder ser alcanzados por vehículos de emergencia, transporte colectivo y peatones.
- No deben depender de calles o caminos susceptibles de quedar anegados o interrumpidos durante la emergencia.
- Capaces de albergar a los residentes del área designada.

A continuación de determina la zona más idónea para establecer el punto de concentración más óptimo para el municipio a estudio. Para la elección de estos puntos se ha tenido en cuenta criterios de seguridad, accesibilidad, capacidad y operatividad, de ahí que puedan usarse los mismos puntos de encuentro usados para la evacuación.

Puntos de Concentración					
Zona	**Punto de Concentración**	**Dirección**	**X**	**Y**	**Vía de salida**
Valdivia (Noreste)	Parada de Autobús (Valdivia)	C/ Rda. Norte, s/n	265603	4324252	**C/ Rda. Norte a Ctra. N-430**
Valdivia (Noroeste)	Parque de la Independencia (Valdivia)	C/ Rda. Oeste, s/n	265113	4324158	**C/ Rda. Norte a Ctra. N-430**
La Encomienda (único)	Acceso a Finca La Encomienda en N-430	pk 115+200 de la N-430 (aprox.)	262455	4323682	**Ctra. N-430**
Casas de la Encomienda (único)	Camino de acceso a Castillo de la Encomienda (Casas del Castillo)	Rda. Saliente, s/n	259940	4323214	**Ctra. BA-123 (a Ctra. N-430 ó Ctra. EX-351)**
Villanueva de la Serena (Sureste)	Parque del Rodeo (Villanueva de la Serena)	Avda. de Chile, s/n	258384	4317345	**Avda. de Chile a Avda. Puerta de la Serena**
Villanueva de la Serena (Norte)	Pza. de Salamanca - Centro de Salud Vva. Norte (Villanueva de la Serena)	Pza. de Salamanca, 10	257673	4318440	**Rda. de la Hispanidad**
Entrerríos (único)	Plaza de España (Entrerríos)	Pza. de España, s/n	264280	4319757	**C/ Villanueva - C/ Sol a Ctra. BA-162**

Tabla 49. Puntos de concentración. Fuente: Elaboración Propia.

La ubicación de los puntos de concentración también se detalla en el Anexo IV Cartografía.

Respecto a la asignación de la población que debe de dirigirse a los puntos de reunión, esta se realizara por proximidad y seguridad. Cada persona deberá dirigirse al Punto de Reunión más cercano dentro del sector del municipio donde se encuentre.

Esta es una copia impresa del documento electrónico (Ref: 842183 YDI8J-RA6LI-5FO4M
599A101713 6A48DC52B9E4E38201685EC72D9488E74EE5083E9A962417227 6B43AC01C6AA60D76F2FD82CFDE83F68A5CDCDAAB339601A81EEA5AF77804E8CA12) generada con la aplicación informática Firmadoc. El documento no requiere firmas.
Mediante el código de verificación puede comprobar la validez de la firma electrónica de los documentos firmados en la dirección web: https://sede.villanuevadelaserena.es/portal/noEstatica.do?opc_id=279&ent_id=1&idioma=1

DOCUMENTO
.Otros: **Plan_comprimido**
IDENTIFICADORES
OTROS DATOS
Código para validación: **YDI8J-RA6LI-5FO4M**
Página 191 de 475
FIRMAS
ESTADO
NO REQUIERE FIRMAS

Los puntos de concentración pueden variar en función del tipo de emergencia, adaptándose a cada situación. Será la estructura de dirección del Plan, la que dictamine en tales momentos los espacios más adecuados para la concentración de personas y su posterior alejamiento.

Cuando el alejamiento se prevé que sea de poca duración, no más de 24 horas, se puede establecer un lugar de concentración. Los lugares contemplados para tales efectos será el que se determine según el grado de emergencia de los lugares existentes en el municipio.

4.10.2.3 Salidas y accesos.

Como se ha indicado anteriormente, el alejamiento se trata de desplazamientos generalmente poco distantes y usando los propios recursos de la población alejada, consistentes en desplazar a la población afectada a zonas más elevadas y seguras dentro del mismo entorno, sin necesidad de abandonar el municipio, por este motivo, los itinerarios que seguirá la población serán desde su propia residencia al lugar o lugares de alejamiento designados por la dirección del Plan. Por lo tanto el itinerario que las personas seguirán, será el propio entramado urbano del municipio. Desde la estructura de dirección del Plan, se dará indicaciones respecto a los itinerarios principales establecidos para llevar a cabo el desplazamiento, por lo viales existentes del municipio (calles, carreteras, etc.).

Desde la dirección del Plan se trazarán vías de evacuación preferente, que dependerán del trazado de las vías de comunicación existentes y de la localización de las zonas afectadas por los distintos riesgos. Se trata de itinerarios preferentes que para su elección, deberán tenerse en cuenta los siguientes requisitos:

- Los itinerarios y rutas de evacuación deberán evitar, siempre que sea posible, las zonas afectadas por las inundaciones. Si es posible se establecerá más de un itinerario o ruta de alejamiento para poder elegir aquel que permita el desplazamiento con más seguridad.
- Para los puntos de encuentro que se localicen fuera de los núcleos urbanos, deberá trazarse, al menos, un itinerario preferente de acceso desde el núcleo a evacuar hasta el punto de encuentro; y, al menos, una ruta de evacuación desde el punto de encuentro hacía las vías principales de comunicación para llevar a las personas evacuadas a lugares de albergue seguros del municipio o de los municipios cercanos.
- Se trazarán itinerarios preferentes de acceso, cuando se estime que sea necesario para garantizar el acceso correcto y ordenado de la población al mismo.
- Se trazará, al menos, una ruta de evacuación hacía las vías principales de comunicación para trasladar a las personas en caso de declararse una evacuación a lugares de albergue seguros del municipio o de los municipios cercanos.
- Los itinerarios y las rutas de evacuación deben ser claras y accesibles para toda la población de la zona.
- Serán difundidas a la población a través de los medios disponibles y, en la medida de lo posible, debería señalizarse adecuadamente.
- Cuando no sea posible establecer más de un itinerario o ruta de evacuación, ni hacerlo por zonas no afectadas por diferentes riesgos, se elegirá aquel que ofrezca mayores garantías de seguridad a la población evacuada.

Esta es una copia impresa del documento electrónico (Ref: 842183 YDI8J-RA6LI-5FO4M
599A101713 6A48DC52B9E4E38201685EC72D9488E74EE5083E9A962417227 6B43AC01C6AA60D76F2FD82CFDE83F68A5CDCDAAB339601A81EEA5AF77804E8CA12) generada con la aplicación informática Firmadoc. El documento no requiere firmas.
Mediante el código de verificación puede comprobar la validez de la firma electrónica de los documentos firmados en la dirección web: https://sede.villanuevadelaserena.es/portal/noEstatica.do?opc_id=279&ent_id=1&idioma=1

- En el diseño de las rutas de evacuación se tendrá en cuenta el acceso de los servicios de emergencia a la zona de la emergencia.

Como ya se ha indicado anteriormente en el presente Plan, el grupo responsable de los controles de acceso será el **grupo de Seguridad**, el cual podrá recibir apoyo del grupo de Logística.

4.10.2.4 Población vulnerable.

El estudio de la población vulnerable es importante, por la necesidad de adquirir las ambulancias, u otros medios de transporte especiales, para la evacuación de impedidos o población vulnerable, teniendo en cuenta que el porcentaje de población mayor de 65 años y el de menor de 16 años, son en conjunto elevados, así estamos ante una cifra importante de la población vulnerable. Así podemos destacar como los segmentos poblacionales más afectados personas mayores, infancia y adolescencia. En el punto En el punto 2.1.6.2 Población Vulnerable del presente Plan, se detalla los aspectos más relevantes de la población vulnerable. A su vez, en el punto 4.10.1.4 Población Vulnerable del apartado de evacuación del presente plan, se especifican los edificios pueden albergar población vulnerable en el momento de producirse una emergencia y el número y tipología de persona que hay que evacuar.

Además de la población vulnerable por edad, es importante tener localizado los edificios del municipio expuestos al riesgo en los cuales se encuentra con personas con todos los grupos de personas vulnerables que residen en el municipio. Para ello, desde los servicios sociales del municipio se debería de recopilar estos datos, para tenerlos presentes en el momento de la emergencia. En caso de no disponer de servicio sociales, los datos de contacto del resto de personas con carácter vulnerables que puedan residir en la población, se recopilaran en el momento de la emergencia a través de los grupos psicosocial y logístico de los que se disponga.

Se deben tener en cuenta medidas específicas de protección durante la emergencia, sobre todo en los siguientes aspectos:

- Avisos adaptados: mensajes comprensibles, con apoyo visual o auditivo según la necesidad.
- Evacuación asistida: transporte especial (vehículos adaptados, ambulancias, apoyo de voluntarios).
- Puntos de encuentro accesibles: cercanos, sin barreras arquitectónicas.
- Alojamiento temporal adaptado: con zonas tranquilas, sanitarios accesibles y atención sanitaria.

4.10.2.5 Información a la Población.

El objetivo de la información a la población es conseguir que la ciudadanía asuma actitudes adecuadas y pautas de conductas de autoprotección, de forma que se facilite el último fin de toda planificación de emergencia, que no es otro que garantizar su propia seguridad. Para ello se necesita disponer de información suficiente y en tiempo y forma.

De manera general, será el Gabinete de Información el encargado de elaborar el contenido de la información dirigida a la población que sean necesarias para la realización del alejamiento. Estos

Esta es una copia impresa del documento electrónico (Ref: 842183 YDI8J-RA6LI-5FO4M
599A101713 6A48DC52B9E4E38201685EC72D9488E74EE5083E9A962417227 6B43AC01C6AA60D76F2FD82CFDE83F68A5CDCDAAB339601A81EEA5AF77804E8CA12) generada con la aplicación informática Firmadoc. El documento no requiere firmas.
Mediante el código de verificación puede comprobar la validez de la firma electrónica de los documentos firmados en la dirección web: https://sede.villanuevadelaserena.es/portal/noEstatica.do?opc_id=279&ent_id=1&idioma=1

contenidos deberán estar preelaborados de forma previa y ser aprobados por la dirección del plan antes de su difusión.

En el lugar de la emergencia, el Grupo de Seguridad será, preferentemente, quien informe y dé los avisos a la población, señalizando la zona afectada y aislando el área de la emergencia, con apoyo del Grupo de Logística.

En el momento que se decida el alejamiento por parte de la Dirección del Plan, se deberá de informar a la población del protocolo de a seguir, en concreto, rutas de evacuación, puntos de reunión y recomendaciones a seguir.

A continuación se detallan algunas recomendaciones para la población:

- Antes de salir de su domicilio, Cierre puertas y ventanas y apague fuentes de ignición (calentadores, calderas, etc.), cierre llaves de paso de gas y corte la corriente eléctrica.
- Mantenga la calma y espere a que los responsables autorizados indiquen el lugar al que dirigirse.
- Durante el trayecto, protéjase las vías respiratorias con pañuelos o paños si fuese necesario.
- Una vez que llegue a su destino, siga las instrucciones de la autoridad pertinente.
- No lleve consigo más que lo imprescindible.
- No use el teléfono, salvo que sea estrictamente necesario.
- Manténgase atento a las instrucciones y recomendaciones que la autoridad pertinente o los medios de comunicación (radio, televisión, redes sociales, etc.) vayan facilitando a lo largo de emergencia.

4.10.2.5.1 Canales de comunicación recomendaros:

Sera la dirección del Plan la que designe cuales de estos medios de comunicación serán usados, aunque se recomienda activar simultáneamente todos los sistemas de comunicación disponibles:

- Aviso presencial o puerta a puerta
  - Realizado por efectivos del Grupo de Logística principalmente y Grupo de seguridad.
  - Especialmente útil en barrios rurales o zonas sin cobertura telefónica.
  - Se entrega información verbal y, si es posible, una hoja resumen con las instrucciones**.**
- Megafonía fija o móvil
  - Megafonía fija. Realizado desde el ayuntamiento a través del gabinete de información.
  - Megafonía móvil:
    - Realizado por efectivos del Grupo de seguridad desde vehículos con megafonía móvil.
    - Si se dispone de vehículos municipales con este sistema será responsabilidad del Grupo de Logística.
- Sistemas de llamadas, mensajería y redes
  - Aviso a través de los medios disponibles a los establecimientos con población vulnerable (residencia de ancianos, colegios, etc.)
  - Envió de avisos a través de bando móvil, SMS de alerta, WhatsApp municipal o redes sociales oficiales del Ayuntamiento, a través del Gabinete de información**.**
- Medios de comunicación

Esta es una copia impresa del documento electrónico (Ref: 842183 YDI8J-RA6LI-5FO4M
599A101713 6A48DC52B9E4E38201685EC72D9488E74EE5083E9A962417227 6B43AC01C6AA60D76F2FD82CFDE83F68A5CDCDAAB339601A81EEA5AF77804E8CA12) generada con la aplicación informática Firmadoc. El documento no requiere firmas.
Mediante el código de verificación puede comprobar la validez de la firma electrónica de los documentos firmados en la dirección web: https://sede.villanuevadelaserena.es/portal/noEstatica.do?opc_id=279&ent_id=1&idioma=1

Esta es una copia impresa del documento electrónico (Ref: 842183 YDI8J-RA6LI-5FO4M
599A101713 6A48DC52B9E4E38201685EC72D9488E74EE5083E9A962417227 6B43AC01C6AA60D76F2FD82CFDE83F68A5CDCDAAB339601A81EEA5AF77804E8CA12) generada con la aplicación informática Firmadoc. El documento no requiere firmas.
Mediante el código de verificación puede comprobar la validez de la firma electrónica de los documentos firmados en la dirección web: https://sede.villanuevadelaserena.es/portal/noEstatica.do?opc_id=279&ent_id=1&idioma=1

A través del gabinete de Información, coordinación con medios de comunicación tanto locales si se dispone como autonómicos.

4.10.2.6 Zonas de alejamiento

Se valorarán diversos lugares en los cuales la población puede realizar el alejamiento de forma segura:

Alejamiento individual o en pequeños núcleos (familias, viviendas, pequeños grupos)

Para alejamientos individuales o en pequeños grupos, los lugares óptimos son zonas altas y viviendas seguras cercanas:

- Áreas elevadas dentro del propio municipio: calles altas, barrios en ladera o zonas alejadas del cauce fluvial.
- Viviendas seguras de familiares o vecinos que estén fuera de la zona inundable.
- Camino o vía rural elevada que pueda servir como punto de espera hasta recibir instrucciones de las autoridades.
- Edificios municipales o religiosos en cotas altas, si tienen capacidad estructural y están fuera del riesgo.

Estas zonas deben estar a corta distancia, pensadas para llegar rápidamente a pie o en vehículo

Los ciudadanos seguirán en todo caso las indicaciones que faciliten las autoridades y permanecerán en las zonas designadas hasta el final de la emergencia o nueva orden.

Alejamiento colectivo (para grupos grandes o población de todo un núcleo urbano).

Para alejamientos colectivos, se priorizan edificios públicos en altura, amplios, accesibles y con servicios básicos, como polideportivos o centros educativos.

- Polideportivos, pabellones y centros deportivos situados en altura. Capacidad, servicios sanitarios y espacio para pernocta.
- Centros educativos (colegios, institutos) en zonas no inundables. Aulas amplias, cocina/comedor en muchos casos.
- Casas de cultura, centros sociales y edificios municipales. Accesibles y preparados para concentrar personas.
- Recintos feriales o explanadas seguras. Como puntos de primera acogida antes de un traslado posterior.
- Espacios abiertos en cotas altas (plazas, parques, explanadas) que sirvan como lugar de concentración inmediata, mientras se organiza el realojo.

Los ciudadanos seguirán en todo caso las indicaciones que faciliten las autoridades y permanecerán en los lugares definidos hasta el final de la emergencia o nueva orden.

Atendiendo a estas características y a la afección de la totalidad de los núcleos urbanos de Valdivia, La Encomienda y Entrerríos por la zona inundable, no se considera ninguna zona de alejamiento colectivo en estos núcleos (*El núcleo urbano de Zurbarán no se ve afectado por la

DOCUMENTO
.Otros: **Plan_comprimido**
IDENTIFICADORES
OTROS DATOS
Código para validación: **YDI8J-RA6LI-5FO4M**
Página 195 de 475
FIRMAS
ESTADO
NO REQUIERE FIRMAS

inundación). Quedará a juicio de la dirección del Plan, el dictaminar en el momento de la emergencia, los espacios más adecuados para el alejamiento si se diese las condiciones idóneas para ello.

Sin embargo, atendiendo a la afección parcial del núcleo urbano de Casas del Castillo de la Encomienda y del núcleo principal del municipio de estudio, Villanueva de la Serena, podríamos considerar las siguientes infraestructuras como Zonas de Alejamiento colectivo:

Zonas Alejamiento Colectivo					
Edificio o Zona	**Localización**		**Teléfono**	**X**	**Y**
C.E.I.P. MIGUEL DE CERVANTES	CL GURUGU	2	924021700	258138	4317008
C.E.I.P. CONQUISTADORES	CL MONFRAGÜE	1	924021960	257162	4317242
C.E.I.P. VIRGEN DEL PILAR	CL ANTONIO DE NEBRIJA	4	924021714	258362	4317480
I.E.S. SAN JOSE	CL ANTONIO DE NEBRIJA	6	924021724	258426	4317572
C.E.I.P. SANTIAGO APOSTOL	CL RECUERDO	28	924021708	257073	4318043
C.E.I.P. EL CRISTO	PZ SALAMANCA DE	19	924021716	257426	4318252
CENTRO E.P.A. MEDARDO MUNIN	CL BUENAVISTA	123	924021894	257960	4318340
CENTRO DE SALUD VILLANUEVA NORTE	PZ SALAMANCA DE	9	924844011	257705	4318470
RECINTO FERIAL	EXTRARRADIO	S/N	924846010	256803	4318132
PABELLON MULTIUSOS JUAN HIDALGO	AVENIDA DE LA HISPANIDAD (RECINTO FERIAL)	0	924846010 EXT:41253	256797	4318215
PARQUE DE LA PLAZA DE SALAMANCA	PZ DE SALAMANCA	11	NO DISPONIBLE	257636	4318412
PARQUE DEL RODEO	CL JOSE M CALDERON BORRAL	67	NO DISPONIBLE	258514	4317238
CASTILLO DE LA ENCOMIENDA	EXTRARRADIO	S/N	NO DISPONIBLE	260031	4323047

Tabla 50. Zonas Alejamiento Colectivo. Fuente: Ayuntamiento. Tabla de elaboración propia. ETRS89 HUSO 30

La ubicación de las zonas de alejamiento colectivo también se detalla en el Anexo IV Cartografía.

Las zonas de alejamiento pueden variar en función del tipo de emergencia, adaptándose a cada situación. Será la estructura de dirección del Plan, la que dictamine en tales momentos los espacios más adecuados para el alejamiento.

4.10.3 CONFINAMIENTO

Esta medida consiste en el refugio de la población en sus propios domicilios, o en otros edificios, recintos o habitáculos próximos en el momento de anunciarse la adopción de la medida, evitando desplazamientos peligrosos durante una inundación súbita o cuando las rutas de evacuación no son seguras, permaneciendo en un lugar cerrado, seguro y en altura hasta que pase la emergencia o se pueda realizar una evacuación controlada.

Esta medida es aconsejable cuando:

- Imposibilidad de evacuar a tiempo por la rapidez de la crecida.
- Inundación nocturna o con mala visibilidad, cuando moverse aumente el riesgo.
- Bloqueo de carreteras y caminos por el agua o desprendimientos.
- Instrucción directa de la autoridad de protección civil cuando se considere que es más seguro permanecer en el interior.

Esta es una copia impresa del documento electrónico (Ref: 842183 YDI8J-RA6LI-5FO4M
599A101713 6A48DC52B9E4E38201685EC72D9488E74EE5083E9A962417227 6B43AC01C6AA60D76F2FD82CFDE83F68A5CDCDAAB339601A81EEA5AF77804E8CA12) generada con la aplicación informática Firmadoc. El documento no requiere firmas.
Mediante el código de verificación puede comprobar la validez de la firma electrónica de los documentos firmados en la dirección web: https://sede.villanuevadelaserena.es/portal/noEstatica.do?opc_id=279&ent_id=1&idioma=1

Esta es una copia impresa del documento electrónico (Ref: 842183 YDI8J-RA6LI-5FO4M
599A101713 6A48DC52B9E4E38201685EC72D9488E74EE5083E9A962417227 6B43AC01C6AA60D76F2FD82CFDE83F68A5CDCDAAB339601A81EEA5AF77804E8CA12) generada con la aplicación informática Firmadoc. El documento no requiere firmas.
Mediante el código de verificación puede comprobar la validez de la firma electrónica de los documentos firmados en la dirección web: https://sede.villanuevadelaserena.es/portal/noEstatica.do?opc_id=279&ent_id=1&idioma=1

Se deberá actuar siempre en función de las órdenes y medidas que se tomen desde la dirección del Plan, que comunicará en cada momento las medidas de protección a adoptar en caso de emergencia.

4.10.3.1 Lugares de confinamiento

Como ya se ha indicado anteriormente, el confinamiento busca proteger a la población evitando desplazamientos peligrosos durante una inundación, permaneciendo en un lugar seguro hasta que la emergencia sea controlada o se pueda realizar una evacuación ordenada. Se debe determinar los lugares de confinamiento en función del tipo de emergencia y de la capacidad, la ubicación y las características técnicas del lugar donde se realizará el confinamiento:

- Según la capacidad, previendo el número máximo de personas que se tendrán que confinar.
- Según la ubicación, para facilitar una rápida evacuación en caso de ser necesario o bien previendo la eventualidad de posibles riesgos encadenados.
- Según las características técnicas, previendo que las puertas y ventanas se puedan cerrar y que exista la posibilidad de hablar por teléfono (cobertura para un teléfono móvil, etc.).

Todos los lugares de confinamiento serán estudiados en función del tipo de riesgo que genere la emergencia, con posibilidad de variar según la situación o las indicaciones por parte de los servicios de emergencia.

Se valorarán diversos lugares en los cuales la población puede realizar el confinamiento de forma segura:

Confinamiento individual o en pequeños núcleos (familias, viviendas, pequeños grupos)

Para confinamientos individuales o en pequeños grupos, los lugares óptimos son plantas superiores y azoteas de edificios sólidos, lejos de sótanos y zonas bajas:

- **Edificios residenciales de varias plantas**. Las plantas superiores y azoteas son seguras, siempre que la estructura sea estable.
- **Edificaciones agrícolas o industriales con plantas altas**. Usadas en áreas rurales dispersas, si cuentan con resistencia estructural.
- **Pequeños núcleos de viviendas rurales en altura**. Cuando están situados fuera de la zona baja de inundación

Los ciudadanos seguirán en todo caso las indicaciones que faciliten las autoridades y permanecerán en sus domicilios hasta el final de la emergencia o nueva orden.

Recomendaciones:

- Evitar sótanos, garajes y plantas bajas.
- Preferir construcciones de fábrica o piedra frente a casas ligeras o de materiales poco resistentes.
- Garantizar medios de comunicación (radio, móvil) para contacto con emergencias.

Confinamiento colectivo (para grupos grandes o población de todo un núcleo urbano).

Para confinamientos colectivos, se priorizan edificios públicos en altura, amplios, accesibles y con servicios básicos, como polideportivos o centros educativos.

- **Edificios públicos de gran capacidad**, bien situados en zonas altas y accesibles:
  - Polideportivos.
  - Centros educativos.
  - Casas de cultura o centros sociales.
  - Iglesias o edificios históricos sólidos en zonas elevadas.
- **Infraestructuras municipales preparadas como refugios temporales**, con suministro eléctrico auxiliar y almacén de víveres.
- **Áreas seguras señalizadas en altura**, con espacio suficiente para vehículos de emergencias y posible evacuación posterior.

Los ciudadanos seguirán en todo caso las indicaciones que faciliten las autoridades y permanecerán en los lugares definidos hasta el final de la emergencia o nueva orden.

- Recomendaciones:
- Deben estar fuera de la zona de inundación potencial o, al menos, en la parte alta del municipio.
- Contar con servicios mínimos: agua, aseos, electricidad de emergencia, espacio para personas vulnerables.
- Ser fácilmente accesibles para equipos de rescate.

Atendiendo a estas características y a la afección de la totalidad de los núcleos urbanos de Valdivia, La Encomienda, Casas del Castillo de la Encomienda y Entrerríos por la zona inundable, no se considera ninguna zona de confinamiento colectivo en estos núcleos (*El núcleo urbano de Zurbarán no se ve afectado por la inundación). Quedará a juicio de la dirección del Plan, el dictaminar en el momento de la emergencia, los espacios más adecuados para el alejamiento si se diese las condiciones idóneas para ello.

Sin embargo, atendiendo a la afección parcial del núcleo urbano de Villanueva de la Serena, y en el caso de que abandonar los edificios o instalaciones para un eventual alejamiento pudiera suponer un riesgo mayor, en función de la evolución de la emergencia, podríamos considerar las siguientes infraestructuras como Zonas de confinamiento colectivo:

Zonas Confinamiento Colectivo					
Edificio o Zona	**Localización**		**Teléfono**	**X**	**Y**
CENTRO DE ALZEHIMER	CL TOMAS PAREJO CAMACHO	3	924803111	258560	4317134
CENTRO DE DIA MAYORES VICTORIA MARTOS	CL ZUJAR	14	661086698	257840	4318499
CENTRO DE ACOGIDA DE MENORES "PEDRO DE VALDIVIA"	AV CHILE	19	924021890	258336	4317419
I.E.S. SAN JOSE F.P.	AV CHILE	19	924021724	258403	4317434
C.E.I.P. VIRGEN DEL PILAR	CL ANTONIO DE NEBRIJA	4	924021714	258362	4317480
I.E.S. SAN JOSE	CL ANTONIO DE NEBRIJA	6	924021724	258426	4317572
I.E.S. PUERTA DE LA SERENA	CL ANTONIO DE NEBRIJA	8	924021540	258409	4317705
CENTRO E.P.A. MEDARDO MUNIN	CL BUENAVISTA	123	924021894	257960	4318340
C.E.I.P. CRUZ DEL RIO	CR VILL-GUADALUPE	3	924021894	257867	4318624
CENTRO DE SALUD VILLANUEVA NORTE	PZ SALAMANCA DE	9	924844011	257705	4318470
PABELLON DEL IES SAN JOSE	CL ANTONIO DE NEBRIJA	6	924846010 EXT:41253	258455	4317621

Esta es una copia impresa del documento electrónico (Ref: 842183 YDI8J-RA6LI-5FO4M
599A101713 6A48DC52B9E4E38201685EC72D9488E74EE5083E9A962417227 6B43AC01C6AA60D76F2FD82CFDE83F68A5CDCDAAB339601A81EEA5AF77804E8CA12) generada con la aplicación informática Firmadoc. El documento no requiere firmas.
Mediante el código de verificación puede comprobar la validez de la firma electrónica de los documentos firmados en la dirección web: https://sede.villanuevadelaserena.es/portal/noEstatica.do?opc_id=279&ent_id=1&idioma=1

Zonas Confinamiento Colectivo					
Edificio o Zona	**Localización**		**Teléfono**	**X**	**Y**
I.E.S. PEDRO DE VALDIVIA	AV CHILE	21	924021600	258491	4317412
PARROQUIA DE LA SANTA CRUZ	CL CRUZ RIO	118	NO DISPONIBLE	257930	4318307
SERVICIOS SOCIALES	CL CRUZ DEL RIO	120	924846010 EXT:41140	257932	4318319

Tabla 51. Zonas Confinamiento Colectivo. Fuente: Ayuntamiento. Tabla de elaboración propia. ETRS89 HUSO 30

Las zonas de confinamiento pueden variar en función del tipo de emergencia, adaptándose a cada situación. Será la estructura de dirección del Plan, la que dictamine en tales momentos los espacios más adecuados para el alejamiento.

4.10.3.2 Población vulnerable.

El estudio de la población vulnerable es importante, por la necesidad de adquirir las ambulancias, u otros medios de transporte especiales, para la evacuación de impedidos o población vulnerable, teniendo en cuenta que el porcentaje de población mayor de 65 años y el de menor de 16 años, son en conjunto elevados, así estamos ante una cifra importante de la población vulnerable. Así podemos destacar como los segmentos poblacionales más afectados personas mayores, infancia y adolescencia. En el punto En el punto 2.1.6.2 Población Vulnerable del presente Plan, se detalla los aspectos más relevantes de la población vulnerable. A su vez, en el punto 4.10.1.4 Población Vulnerable del apartado de evacuación del presente plan, se especifican los edificios pueden albergar población vulnerable en el momento de producirse una emergencia y el número y tipología de persona que hay que evacuar.

Además de la población vulnerable por edad, es importante tener localizado los edificios del municipio expuestos al riesgo en los cuales se encuentra con personas con todos los grupos de personas vulnerables que residen en el municipio. Para ello, desde los servicios sociales del municipio se debería de recopilar estos datos, para tenerlos presentes en el momento de la emergencia. En caso de no disponer de servicio sociales, los datos de contacto del resto de personas con carácter vulnerables que puedan residir en la población, se recopilaran en el momento de la emergencia a través de los grupos psicosocial y logístico de los que se disponga.

Se deben tener en cuenta medidas específicas de protección durante la emergencia, sobre todo en los siguientes aspectos:

- Avisos adaptados: mensajes comprensibles, con apoyo visual o auditivo según la necesidad.
- Evacuación asistida: transporte especial (vehículos adaptados, ambulancias, apoyo de voluntarios).
- Puntos de encuentro accesibles: cercanos, sin barreras arquitectónicas.
- Alojamiento temporal adaptado: con zonas tranquilas, sanitarios accesibles y atención sanitaria.

Esta es una copia impresa del documento electrónico (Ref: 842183 YDI8J-RA6LI-5FO4M
599A101713 6A48DC52B9E4E38201685EC72D9488E74EE5083E9A962417227 6B43AC01C6AA60D76F2FD82CFDE83F68A5CDCDAAB339601A81EEA5AF77804E8CA12) generada con la aplicación informática Firmadoc. El documento no requiere firmas.
Mediante el código de verificación puede comprobar la validez de la firma electrónica de los documentos firmados en la dirección web: https://sede.villanuevadelaserena.es/portal/noEstatica.do?opc_id=279&ent_id=1&idioma=1

4.10.3.3 Instrucciones a la población.

En aquellos casos en que la medida de protección a la población aconseje el confinamiento, los elementos a tener en cuenta para la información de las autoridades y las actuaciones de la población, son los siguientes:

- Naturaleza y características del agente agresor.
- Protección.
- Entradas y ventanas.
- Ventilación.
- Abastecimiento de agua, alimentos y medicinas.
- Instalaciones sanitarias.
- Suministro de energía.
- Relaciones con el exterior.
- Convivencia (en locales de confinamiento colectivo).
- El primer elemento es el que condiciona las demás medidas a adoptar cuando se decida el confinamiento.

A continuación se detallan las principales instrucciones que deben de facilitarse a la población en caso de que se decida un confinamiento por parte de las autoridades competentes:

Ante una orden de confinamiento por parte de las autoridades:

Acciones inmediatas

- Dirigirse al interior de edificios resistentes y en buen estado.
- Subir a plantas superiores o zonas elevadas dentro del edificio (nunca permanecer en sótanos ni plantas bajas).
- Cerrar puertas, ventanas y accesos para evitar la entrada de agua y materiales arrastrados.
- Desconectar electricidad y gas para prevenir incendios o explosiones.
- Preparar linternas, radio a pilas y teléfonos móviles cargados.
- Tener a mano agua potable y un pequeño kit de emergencia.

Durante el confinamiento

- Mantenerse alejado de ventanas y fachadas expuestas.
- Escuchar de forma constante los avisos oficiales a través de radio, megafonía o comunicaciones móviles.
- No utilizar el vehículo: los coches pueden ser arrastrados incluso con menos de 50 cm de agua.
- Si el agua sigue subiendo dentro del edificio: subir a la última planta o azotea y señalizar la posición para los equipos de rescate.

Fin del confinamiento

- Solo abandonar el lugar cuando la autoridad lo indique expresamente.

Esta es una copia impresa del documento electrónico (Ref: 842183 YDI8J-RA6LI-5FO4M
599A101713 6A48DC52B9E4E38201685EC72D9488E74EE5083E9A962417227 6B43AC01C6AA60D76F2FD82CFDE83F68A5CDCDAAB339601A81EEA5AF77804E8CA12) generada con la aplicación informática Firmadoc. El documento no requiere firmas.
Mediante el código de verificación puede comprobar la validez de la firma electrónica de los documentos firmados en la dirección web: https://sede.villanuevadelaserena.es/portal/noEstatica.do?opc_id=279&ent_id=1&idioma=1

- Seguir las **rutas seguras marcadas** y acudir a los **puntos de reunión o albergues temporales** habilitados.

4.10.3.3.1 Canales de comunicación recomendaros:

Sera la dirección del Plan la que designe cuales de estos medios de comunicación serán usados, aunque se recomienda activar simultáneamente todos los sistemas de comunicación disponibles:

- Aviso presencial o puerta a puerta
  - Realizado por efectivos del Grupo de Logística principalmente y Grupo de seguridad.
  - Especialmente útil en barrios rurales o zonas sin cobertura telefónica.
  - Se entrega información verbal y, si es posible, una hoja resumen con las instrucciones**.**
- Megafonía fija o móvil
  - Megafonía fija. Realizado desde el ayuntamiento a través del gabinete de información.
  - Megafonía móvil:
    - Realizado por efectivos del Grupo de seguridad desde vehículos con megafonía móvil.
    - Si se dispone de vehículos municipales con este sistema será responsabilidad del Grupo de Logística.
- Sistemas de llamadas, mensajería y redes
  - Aviso a través de los medios disponibles a los establecimientos con población vulnerable (residencia de ancianos, colegios, etc.)
  - Envió de avisos a través de bando móvil, SMS de alerta, WhatsApp municipal o redes sociales oficiales del Ayuntamiento, a través del Gabinete de información**.**
- Medios de comunicación

A través del gabinete de Información, coordinación con medios de comunicación tanto locales si se dispone como autonómicos.

Esta es una copia impresa del documento electrónico (Ref: 842183 YDI8J-RA6LI-5FO4M
599A101713 6A48DC52B9E4E38201685EC72D9488E74EE5083E9A962417227 6B43AC01C6AA60D76F2FD82CFDE83F68A5CDCDAAB339601A81EEA5AF77804E8CA12) generada con la aplicación informática Firmadoc. El documento no requiere firmas.
Mediante el código de verificación puede comprobar la validez de la firma electrónica de los documentos firmados en la dirección web: https://sede.villanuevadelaserena.es/portal/noEstatica.do?opc_id=279&ent_id=1&idioma=1

DOCUMENTO
.Otros: **Plan_comprimido**
IDENTIFICADORES
OTROS DATOS
Código para validación: **YDI8J-RA6LI-5FO4M**
Página 201 de 475
FIRMAS
ESTADO
NO REQUIERE FIRMAS

5 IMPLANTACIÓN Y MANTENIMIENTO DE LA OPERATIVIDAD

En este capítulo se establecerán las actuaciones a poner en práctica con fines de asegurar el conocimiento del Plan por todas las personas que intervienen en el mismo, perfeccionar los procedimientos operativos, garantizar la adecuada preparación de la organización y actualizar los datos correspondientes a la estructura orgánica y el catálogo de medios y recursos, así como otros aspectos del Plan.

Una vez informado y aprobado el Plan de Actuación Municipal ante el Riesgo de Inundaciones, el ayuntamiento promoverá las actuaciones necesarias para su implantación y el mantenimiento de su operatividad, y será presentado a los actuantes para que puedan estudiarlo.

5.1 IMPLANTACIÓN

Se entiende por implantación del Plan el conjunto de acciones a desarrollar en una primera fase cuyo objetivo es que el Plan sea un documento plenamente operativo y conocido por todos los recursos que deben de intervenir en la emergencia.

La implantación consta de las siguientes

- Difusión del Plan.
- Revisión de la infraestructura del Plan. Adquisición y mejora de los medios y recursos.
- Formación del personal de los servicios implicados en el Plan.
- Información a la población.
- Realización de simulacros.

5.1.1 DIFUSIÓN DEL PLAN

Aprobado el Plan, se programará su difusión total o parcial entre los integrantes del Plan, en función de las acciones que competan a cada uno. Las acciones que se llevarán a cabo son las siguientes:

- Distribución y estudio del Plan de Actuación Municipal entre los componentes de la estructura del plan (Dirección del Plan, Componentes del Comité Asesor y Jefes de los Grupos de Acción).
- Instalación del CECOPAL con servicio 24 horas / 365 días.
- Dotación de aquellos medios que se consideren necesarios para su operatividad.
- Elaboración de extractos para cada uno de los grupos de acción.
- Cursos de formación a los mandos intermedios de los grupos de acción.
- Ejercicios de adiestramiento y simulacros sobre el plano.
- Preparación de un simulacro.
- Realización del simulacro.
- Evaluación de los resultados.
- Campañas informativas a la población.
- Charlas a entidades colaboradoras.

Esta es una copia impresa del documento electrónico (Ref: 842183 YDI8J-RA6LI-5FO4M
599A101713 6A48DC52B9E4E38201685EC72D9488E74EE5083E9A962417227 6B43AC01C6AA60D76F2FD82CFDE83F68A5CDCDAAB339601A81EEA5AF77804E8CA12) generada con la aplicación informática Firmadoc. El documento no requiere firmas.
Mediante el código de verificación puede comprobar la validez de la firma electrónica de los documentos firmados en la dirección web: https://sede.villanuevadelaserena.es/portal/noEstatica.do?opc_id=279&ent_id=1&idioma=1

DOCUMENTO
.Otros: **Plan_comprimido**
IDENTIFICADORES
OTROS DATOS
Código para validación: **YDI8J-RA6LI-5FO4M**
Página 202 de 475
FIRMAS
ESTADO
NO REQUIERE FIRMAS

5.1.2 REVISIÓN DE LA INFRAESTRUCTURA

Se establecerá un programa periódico de revisión de las infraestructuras y medios operativos destinados a la gestión de emergencias. Este programa contemplará el control de la idoneidad y operatividad de la red de transmisiones, verificando la correcta comunicación entre los distintos servicios intervinientes, así como la disponibilidad de sistemas redundantes que garanticen la continuidad de las comunicaciones ante posibles fallos, si fuese posible.

Asimismo, se comprobará la adecuación de los medios materiales y tecnológicos necesarios para el funcionamiento del CECOPAL y del Gabinete de Información, asegurando la disponibilidad de equipos informáticos, telefonía, radio, suministro eléctrico alternativo y acceso a sistemas de información actualizados.

De igual modo, se revisarán los sistemas de aviso y alerta a la población, incluyendo megafonía, mensajería, redes sociales institucionales y otros canales de difusión, con el fin de garantizar su eficacia, rapidez y alcance en situaciones de emergencia. Estas actuaciones permitirán mantener el Plan actualizado y operativo, asegurando una respuesta coordinada y eficiente ante episodios de inundación.

5.1.3 FORMACIÓN DEL PERSONAL IMPLICADO

Una vez distribuido el Plan, la campaña de implantación de éste debe recoger un programa de formación que incluya como mínimo:

Formación de Responsables (Duración aproximada de 6 meses)

Se debe realizar una formación que capacite al personal adscrito al Plan adaptando esta formación según las funciones y responsabilidades de cada miembro y características de los receptores. De cualquier modo se deben contemplar acciones como:

- Descripción elemental de riesgos potenciales.
- Estructura del Plan.
- Procedimientos de actuación y operatividad.
- Medidas de prevención y protección.
- Sistema de comunicaciones.
- Conocimiento de planes de ámbito inferior.
- Cursos de formación a los mandos intermedios de los grupos de acción.
- Ejercicios de adiestramiento y simulacros sobre el plano.
- Preparación de un simulacro.
- Realización del simulacro.
- Evaluación de los resultados.

Esta es una copia impresa del documento electrónico (Ref: 842183 YDI8J-RA6LI-5FO4M
599A101713 6A48DC52B9E4E38201685EC72D9488E74EE5083E9A962417227 6B43AC01C6AA60D76F2FD82CFDE83F68A5CDCDAAB339601A81EEA5AF77804E8CA12) generada con la aplicación informática Firmadoc. El documento no requiere firmas.
Mediante el código de verificación puede comprobar la validez de la firma electrónica de los documentos firmados en la dirección web: https://sede.villanuevadelaserena.es/portal/noEstatica.do?opc_id=279&ent_id=1&idioma=1

Programa de Formación de Responsables						
Actividades	Meses					
	1	2	3	4	5	6
Descripción elemental de riesgos potenciales.						
Descripción de la estructura del plan.						
Procedimientos de actuación y operatividad.						
Medidas de prevención y protección.						
Sistema de comunicaciones.						
Descripción de planes de ámbito inferior.						
Cursos de formación a los mandos intermedios de los grupos de acción.						
Ejercicios de adiestramiento y simulacros sobre el plano.						
Preparación de un simulacro.						
Realización de un simulacro.						
Evaluación de los resultados.						

Tabla 52. Programa de Formación de Responsables. Fuente: Elaboración Propia.

5.1.4 INFORMACIÓN A LA POBLACIÓN

Es muy importante que la población del municipio tenga un suficiente conocimiento del contenido del PAM como primera y principal medida de autoprotección en caso de emergencia.

El objetivo de esta información también pretende el conocimiento, sensibilización y concienciación de la población ante los riesgos que les pueden afectar para poder tomar las medidas preventivas oportunas que indica el PAM y por qué medios se transmitirá la información caso de materializarse una emergencia.

Dicha política informativa irá orientada a dar información:

1. **Sobre el riesgo de inundaciones:**
   - Será una información de tipo preventivo y en la línea de conseguir una concienciación de la población.
   - Deberá informarse a la población sobre las medidas de autoprotección y protección necesarias en casos de emergencia.
   - Asimismo, se informará a través de los medios por los que se transmitirá la información en caso de que ocurriera la emergencia.
   - Se orientará en forma de campañas periódicas anuales dirigidas a diferentes grupos de población. Se aprovecharán los periodos con mayor probabilidad de que se produzca dicho riesgo para informar sobre el mismo.
2. **Sobre la emergencia cuando ya se haya producido:**
   - Esta información se facilitará cuando ya se haya producido el fenómeno y sea necesario actuar de forma inmediata. Se transmitirá información a la población y a los medios de comunicación social, todo ello a través del Gabinete de Información dependiente de la Dirección del Plan. La población debe recibir una información clara sobre lo que ha de hacer y hay que evitar en todo momento las informaciones contradictorias que puedan provocar reacciones negativas.
   - Se dará información sobre:
     - Situación real de la emergencia en cada momento.
     - Medidas de protección.
     - Previsiones sobre la evolución.
     - En caso de evacuación, informar sobre cómo se va a efectuar, lugar de reunión y recomendaciones a seguir.

Esta es una copia impresa del documento electrónico (Ref: 842183 YDI8J-RA6LI-5FO4M
599A101713 6A48DC52B9E4E38201685EC72D9488E74EE5083E9A962417227 6B43AC01C6AA60D76F2FD82CFDE83F68A5CDCDAAB339601A81EEA5AF77804E8CA12) generada con la aplicación informática Firmadoc. El documento no requiere firmas.
Mediante el código de verificación puede comprobar la validez de la firma electrónica de los documentos firmados en la dirección web: https://sede.villanuevadelaserena.es/portal/noEstatica.do?opc_id=279&ent_id=1&idioma=1

DOCUMENTO
.Otros: **Plan_comprimido**
IDENTIFICADORES
OTROS DATOS
Código para validación: **YDI8J-RA6LI-5FO4M**
Página 204 de 475
FIRMAS
ESTADO
NO REQUIERE FIRMAS

Las campañas de información a la población deben seguir unos principios básicos de comunicación para evitar una alarma social innecesaria, éstos son:

- Utilizar un lenguaje sencillo y fácilmente inteligible por cualquier persona.
- Informar de forma veraz, coordinada y no contradictoria.
- Comunicar de forma periódica y regular.
- Las acciones divulgativas que se platean son las siguientes:
- Charlas informativas a la población.
- Colocación de carteles informativos.
- Jornadas de difusión el en Ayuntamiento.
- Charlas informativas a colectivos vulnerables (En colegios, residencias de ancianos, etc.).
- Mensajes en la cadena de radio local (Si tienen).
- Mensajes en la página web del Ayuntamiento.

Programa de Información a la Población			
Actividades	Meses		
	1	2	3
Charlas informativas a la población.			
Colocación de carteles informativos.			
Jornadas de difusión en el Ayuntamiento.			
Charlas informativas a colectivos vulnerables.			
Mensajes en la cadena de radio local (Si tienen)			
Mensajes en la página web del Ayuntamiento (Si tienen)			

Tabla 53. Programa de Información a la Población. Fuente: Elaboración Propia.

5.1.5 IDENTIFICACIÓN DEL RESPONSABLE DE LA IMPLANTACIÓN DEL PLAN

El responsable de Implantar el Plan será la dirección del mismo (persona que ostente la alcaldía), según los criterios establecidos en los diferentes apartados del mismo, no obstante podrá delegar esta responsabilidad a la persona que se designe para tales efectos.

5.2 MANTENIMIENTO DE LA OPERATIVIDAD DEL PLAN

Una vez implantado el Plan y a lo largo de su vigencia, la dirección del plan procederá al mantenimiento de su eficacia recogiendo las acciones dirigidas a la plena operatividad de los procedimientos de actuación, así como a su actualización y a una adecuación a modificaciones futuras.

Cualquier alteración que afecte a la organización del Plan, deberá ser comunicada con la suficiente antelación al Director/a del mismo, con el fin de mantener la vigencia y operatividad del mismo por parte del órgano competente.

Asimismo, dicho compromiso se extiende a los organismos responsables con incidencia en el Plan, y en especial a lo referente a la revisión periódica del directorio, a fin de mantener siempre actualizado el Plan de Transmisiones del Plan de Actuación Municipal.

Esta es una copia impresa del documento electrónico (Ref: 842183 YDI8J-RA6LI-5FO4M
599A101713 6A48DC52B9E4E38201685EC72D9488E74EE5083E9A962417227 6B43AC01C6AA60D76F2FD82CFDE83F68A5CDCDAAB339601A81EEA5AF77804E8CA12) generada con la aplicación informática Firmadoc. El documento no requiere firmas.
Mediante el código de verificación puede comprobar la validez de la firma electrónica de los documentos firmados en la dirección web: https://sede.villanuevadelaserena.es/portal/noEstatica.do?opc_id=279&ent_id=1&idioma=1

DOCUMENTO
.Otros: **Plan_comprimido**
IDENTIFICADORES
OTROS DATOS
Código para validación: **YDI8J-RA6LI-5FO4M**
Página 205 de 475
FIRMAS
ESTADO
NO REQUIERE FIRMAS

Finalmente, la formación del personal implicado, contemplada en la fase de implantación, debe ser una labor continuada, ya que se trata de un documento vivo sujeto a constantes revisiones y actualizaciones.

5.2.1 REVISIÓN-ACTUALIZACIÓN

El artículo 35 del Decreto 32/2023, de 5 de abril, por el que se regula el Registro de los Planes de Protección Civil de la Comunidad Autónoma de Extremadura y la estructura, contenido mínimo, régimen de aprobación, mantenimiento e implantación de dichos instrumentos de planificación indica que "Los planes de protección civil tendrán vigencia indeterminada; se mantendrá adecuadamente actualizados, y se revisarán, al menos, con una periodicidad no superior a cuatro años. Se notificará al Registro de dicha revisión mediante la cumplimentación del anexo XV. Si de dicha revisión se derivara la realización de modificaciones se actuará conforme a lo dispuesto en el capítulo anterior".

Se establecen los siguientes procedimientos de revisión del Plan:

- **Revisión Ordinaria de todo el Plan**: El plazo de vigencia del documento se establece en 4 años desde su aprobación. También es posible una revisión ordinaria si como consecuencia de algún cambio estructural, se modifiquen alguno de los capítulos de los que consta el Plan. Para su actualización se precisará su aprobación por el organismo autonómico pertinente.
- **Revisiones Extraordinarias**: Las derivadas de cambios normativos, organizativos, análisis de riesgos, infraestructuras,…etc. y en general cualquier actualización que precise la modificación de alguno de los Anejos del presente Plan. Para la actualización de alguno de ellos, se precisará la Resolución del Consejero/a con competencias en Emergencias y Protección Civil.
- Tras la finalización de la época de lluvias, se realizará memoria anual con la recopilación de los episodios que hayan tenido relevancia en el territorio de la comunidad autónoma recopilando la siguiente información:
    - Incidencias y avisos canalizados por el CAUE 112.
    - Avisos meteorológicos o de PEPs para los que se haya realizado seguimiento.
    - Fases y situaciones operativas decretadas.
    - Resumen de intervenciones realizadas.
    - Propuesta de actuaciones futuras.

Con vistas al mantenimiento de la operatividad, se establecen igualmente los siguientes procedimientos de actualización del Plan.

PERIODICIDAD	RESPONSABLE	MANTENIMIENTO DE LA OPERATIVIDAD
A los tres meses	Ente Municipal	Planificación anual de las actividades que deben desarrollarse: dotación de infraestructuras, divulgación, simulacros, actualización y revisión periódica del mismo.
Después de cada intervención	Dirección del Plan	Reunión con los Grupos de Acción intervinientes, al objeto de coordinar posibles acciones conjuntas y de revisar procedimientos y protocolos de actuación.
Después de cada episodio de lluvias	Comisión Técnica	Elaborará informes sobre los sucesos que posteriormente revisará y actualizará a fin de comprobar las posibles mejoras al mismo.
Anual	Dirección del Plan Asesorado por Comité asesor	Comprobación de la operatividad

Esta es una copia impresa del documento electrónico (Ref: 842183 YDI8J-RA6LI-5FO4M
599A101713 6A48DC52B9E4E38201685EC72D9488E74EE5083E9A962417227 6B43AC01C6AA60D76F2FD82CFDE83F68A5CDCDAAB339601A81EEA5AF77804E8CA12) generada con la aplicación informática Firmadoc. El documento no requiere firmas.
Mediante el código de verificación puede comprobar la validez de la firma electrónica de los documentos firmados en la dirección web: https://sede.villanuevadelaserena.es/portal/noEstatica.do?opc_id=279&ent_id=1&idioma=1

DOCUMENTO
.Otros: **Plan_comprimido**
IDENTIFICADORES
OTROS DATOS
Código para validación: **YDI8J-RA6LI-5FO4M**
Página 206 de 475
FIRMAS
ESTADO
NO REQUIERE FIRMAS

PERIODICIDAD	RESPONSABLE	MANTENIMIENTO DE LA OPERATIVIDAD
Bianual	Dirección del Plan Asesorado por Comité asesor	Se revisará el directorio de urgencia, el catálogo de medios y recursos y en general todo el Plan
Extraordinario	Dirección del Plan	Mantenimiento ante cualquier alteración que afecte al Plan, modificaciones de normativas o en la organización, de nuevos conocimientos y experiencias adquiridas en el tratamiento del riesgo de inundaciones

Tabla 54. Procedimientos de actualización del Plan. Fuente: Elaboración Propia.

Dichas revisiones y actualizaciones se incluirán en la revisión anual del Plan. Se introducirán las modificaciones y actualización de la información territorial básica, del análisis de riesgos, de los medios y personal actuante, así como las mejoras e innovaciones cuya necesidad se advierta en el programa de mantenimiento.

Además, se hacen informes sobre inundaciones por lluvias torrenciales en el municipio que, posteriormente, se revisarán y analizarán para incorporar mejoras al PAM. En el Anexo IX Histórico de Inundaciones, se incorpora un modelo para facilitar la toma de datos.

Asimismo, dicho compromiso se extiende a los organismos responsables con incidencia en el Plan, y en especial en lo referente a la revisión periódica del Directorio, a fin de mantener siempre actualizado el Plan de Transmisiones.

5.2.2 EJERCICIOS Y SIMULACROS

5.2.2.1 Ejercicios

PERIODICIDAD	RESPONSABLE	MANTENIMIENTO DE LA OPERATIVIDAD
Bianual	Director del Plan	Agilidad en la operatividad de la Dirección del Plan, los miembros del Comité Técnico Asesor y el Centro de Coordinación Operativa.

Tabla 55. Procedimientos de Ejercicios. Fuente: Elaboración Propia.

Se entiende por "Ejercicio" aquellas acciones que se deben desarrollar de manera periódica por parte de los implicados en el Plan, al objeto de mantener las habilidades y destrezas que hacen que este sea operativo. Se realizarán dos tipos de ejercicios:

1.- Ejercicios en los que interviene un solo Grupo:

Tienen por objeto la comprobación de:

- El funcionamiento de los medios materiales.
- La localización de los mandos.
- La movilización de vehículos.
- Las técnicas operativas aplicables.
- Las transmisiones.

Esta es una copia impresa del documento electrónico (Ref: 842183 YDI8J-RA6LI-5FO4M
599A101713 6A48DC52B9E4E38201685EC72D9488E74EE5083E9A962417227 6B43AC01C6AA60D76F2FD82CFDE83F68A5CDCDAAB339601A81EEA5AF77804E8CA12) generada con la aplicación informática Firmadoc. El documento no requiere firmas.
Mediante el código de verificación puede comprobar la validez de la firma electrónica de los documentos firmados en la dirección web: https://sede.villanuevadelaserena.es/portal/noEstatica.do?opc_id=279&ent_id=1&idioma=1

DOCUMENTO
.Otros: **Plan_comprimido**
IDENTIFICADORES
OTROS DATOS
Código para validación: **YDI8J-RA6LI-5FO4M**
Página 207 de 475
FIRMAS
ESTADO
NO REQUIERE FIRMAS

Los responsables de los Grupos de Acción, notificarán con dos semanas de antelación a la Dirección del Plan, el proyecto de realización de ejercicio, y cuando este acabe los resultados de evaluación.

2.- Ejercicios donde intervienen solamente la Estructura de Dirección del Plan, el Comité Asesor, el Gabinete de Información y el Centro de Coordinación Operativa. Se realizarán al objeto de comprobar:

- La localización de mandos.
- Las transmisiones.
- Personal y medios que acuden al escenario.
- Tiempo de llegada al lugar donde se declara la supuesta emergencia, de cada una de las unidades movilizadas.

Cada Grupo de Acción, se incorporará a los lugares señalados, simulando en cada momento la actuación prevista para el accidente. Asimismo, elaborará en tiempo real un informe donde se registrarán los tiempos de inicio y terminación de cada operación o etapa, incluyendo el de partida de los puntos de origen, así como las incidencias a la que hubiera lugar, con la firma y hora de la misma por parte de cada responsable.

En cada punto donde deba tener lugar una actuación significativa relacionada con el simulacro, se encontrará un observador designado por el Comité Asesor. Este será responsable de controlar los tiempos de llegada de las unidades designadas, así como de los medios necesarios. El observador realizará un informe en el que consignará los tiempos de llegada de cada una de las unidades, así como los medios de que disponen.

La verificación de la operatividad real de las vías de comunicación entre la Dirección del Plan, el Comité Asesor, el CECOPAL y los distintos Grupos de Acción son un punto muy importante del simulacro. Por este motivo, la cadena de comunicaciones entre todos ellos será objeto de atención preferente en la evaluación de simulacros.

Con posterioridad al simulacro, la Dirección del Plan convocará una reunión a las partes implicadas para evaluarlo, requiriendo para ello los informes que considere oportunos. Fruto de esta evaluación, se modificará el Plan si se considera oportuno.

La evaluación de la eficacia de los implicados en el desarrollo del simulacro, se efectuará de acuerdo con las prestaciones mínimas requeridas en el guion del simulacro.

La Dirección del Plan será quien decida la fecha de la realización, definiendo previamente sus objetivos, y evaluar los resultados.

5.2.2.2 Simulacros

PERIODICIDAD	RESPONSABLE	MANTENIMIENTO DE LA OPERATIVIDAD
Cada cuatro años Ante modificaciones importantes	Director del Plan	Simulacro de preemergencia y/o emergencia.

Tabla 56. Procedimientos de Simulacros. Fuente: Elaboración Propia.

Esta es una copia impresa del documento electrónico (Ref: 842183 YDI8J-RA6LI-5FO4M
599A101713 6A48DC52B9E4E38201685EC72D9488E74EE5083E9A962417227 6B43AC01C6AA60D76F2FD82CFDE83F68A5CDCDAAB339601A81EEA5AF77804E8CA12) generada con la aplicación informática Firmadoc. El documento no requiere firmas.
Mediante el código de verificación puede comprobar la validez de la firma electrónica de los documentos firmados en la dirección web: https://sede.villanuevadelaserena.es/portal/noEstatica.do?opc_id=279&ent_id=1&idioma=1

DOCUMENTO
.Otros: **Plan_comprimido**
IDENTIFICADORES
OTROS DATOS
Código para validación: **YDI8J-RA6LI-5FO4M**
Página 208 de 475
FIRMAS
ESTADO
NO REQUIERE FIRMAS

Se entiende por "Simulacro" aquellas acciones que se deben desarrollar de manera conjunta y periódica por parte de los implicados en el Plan, al objeto de alcanzar la coordinación de acciones necesarias.

Previo al simulacro, se reunirán los miembros del Comité Asesor con la Dirección del Plan, al objeto de establecer, el tipo de simulacro, las prioridades en su desarrollo, fecha y hora de su ejecución y cuantos puntos sean necesarios para la buena realización del mismo.

Definido el tipo de simulacro a realizar, la Dirección del Plan establecerá una Lista de Comprobación para la evaluación de la eficacia del simulacro, debiendo figurar en la lista los lugares, el instante, las personas y los medios con los que cada Grupo de Acción deberá acudir.

La Lista de Comprobación deberá contener la información mínima para poder evaluar los siguientes extremos:

- Personas que han sido alertadas.
- Tiempo necesario para la constitución del Comité Asesor, de los Grupos de Acción y del Puesto de Mando Avanzado.
- Tiempo requerido para la llegada de los Grupos de Acción, determinación de las zonas afectadas y medios necesarios.
- Grado de respuesta de los Grupos de Acción ante la determinación de la situación de Gravedad.

Los fallos en cualquiera de las etapas de estos objetivos, se analizarán y la experiencia se incorporará a las normas de operativa del Grupo de Acción correspondiente. Los fallos serán objeto de especial atención en el próximo simulacro, debiendo incidir en su corrección a la hora de la realización de los correspondientes ejercicios.

Aquellos aspectos del Plan que, tras la realización de los simulacros, se demuestren no eficaces serán modificados, incorporándose dichas variaciones al texto del mismo así como las enseñanzas surgidas de la actuación frente a las emergencias.

El responsable de los simulacros debe preparar simulacros en el que los miembros del grupo deberán usar todos o parte de los recursos y medios necesarios en los casos reales; tras el cual se evaluará la eficacia de las actuaciones con el intercambio de experiencias, impresiones y sugerencias de todos los miembros del grupo de acción, a fin de mejorar la operatividad del plan. Asimismo, de cualquier episodio de alerta por lluvias intensas, inundaciones locales o generalizas, fenómenos geológicos asociados, escenarios de rotura o avería en presas y en definitiva de las preemergencia y emergencias por inundaciones que hayan implicado la activación de todo o parte del Plan Especial, se elaborarán informes sobre las causas, consecuencias y eficacias desplegadas, de tal forma que permitan la validación de las informaciones de la Red Hidrometeorológica y de las previsiones de evolución de los fenómenos meteorológicos adversos.

5.2.3 RESUMEN DEL PROCESO DE IMPLANTACIÓN

El mantenimiento de la operatividad del plan constará principalmente de las siguientes fases:

Esta es una copia impresa del documento electrónico (Ref: 842183 YDI8J-RA6LI-5FO4M
599A101713 6A48DC52B9E4E382016 85EC72D9488E74EE5083E9A962417227 6B43AC01C6AA60D76F2FD82CFDE83F68A5CDCDAAB339601A81EEA5AF77804E8CA12) generada con la aplicación informática Firmadoc. El documento no requiere firmas.
Mediante el código de verificación puede comprobar la validez de la firma electrónica de los documentos firmados en la dirección web: https://sede.villanuevadelaserena.es/portal/noEstatica.do?opc_id=279&ent_id=1&idioma=1

DOCUMENTO
.Otros: **Plan_comprimido**
IDENTIFICADORES
OTROS DATOS
Código para validación: **YDI8J-RA6LI-5FO4M**
Página 209 de 475
FIRMAS
ESTADO
NO REQUIERE FIRMAS

Fases del mantenimiento	
Fase	Actuación
1	Revisión periódica del plan. Comprobar periódicamente que toda la información del plan sigue siendo válida y aplicable a la realidad actual.
2	Una profundización en el estudio de detalle del riesgo de inundación según el estudio hidrológico realizado en el PAM desarrollado.
3	Actualización de las comunicaciones con los respectivos planes de emergencia de Presas (Si estuviese afectado)
4	Actualización del Análisis de Riesgos
5	Actualización del Catálogo de Medios y Recursos. Actualizar los apartados que cambian con frecuencia, especialmente los que afectan a la respuesta operativa.
6	Programa de ejercicios de adiestramiento.
7	Formación permanente de intervinientes en el Plan. Garantizar que las personas implicadas conozcan y dominen sus funciones en el plan, incluso si hay rotación de personal.
8	Desarrollo de simulacros. Evaluar la eficacia real del plan y detectar puntos débiles o áreas de mejora.
9	Control documental y archivo. Mantener el plan y sus anexos correctamente archivados, identificados y accesibles para su consulta inmediata.

Tabla 57. Fases del mantenimiento. Fuente: Elaboración Propia.

La temporalidad de las acciones a llevar a cabo en las distintas fases de mantenimiento, se establecerán preferentemente con carácter anual y, en su caso, ante de las épocas de mayor riesgo, destinadas a comprobar la vigencia de los procedimientos. En todo caso, la temporalidad de estas actuaciones tendrá carácter orientativo y podrá adaptarse a las necesidades operativas y organizativas del Ayuntamiento.

El proceso de implantación del plan constará principalmente de las siguientes fases:

Fases de Implantación	
Fase	Actuación
1	Difusión y conocimiento del plan. Dar a conocer el plan a todos los agentes implicados y a la población potencialmente afectada
2	Organización y designación de responsables. Establecer claramente quién hace qué, y garantizar la coordinación entre servicios.
3	Inventario y comprobación de medios y recursos. Asegurar que los recursos previstos en el plan realmente existen, están disponibles y operativos.
4	Formación y capacitación. Formar a los responsables, operativos y voluntarios en el conocimiento y aplicación del plan.
6	Información y sensibilización ciudadana. Implicar a la población general en la autoprotección y las normas básicas de actuación.
7	Simulacros y ejercicios prácticos. Poner a prueba el plan y evaluar su eficacia en la práctica.

Tabla 58. Fases de Implantación. Fuente: Elaboración Propia.

La temporalidad de las acciones a llevar a cabo en las distintas fases de implantación, se establecerán justo tras la aprobación del plan, preferentemente en los primeros 6 meses.

Esta es una copia impresa del documento electrónico (Ref: 842183 YDI8J-RA6LI-5FO4M
599A101713 6A48DC52B9E4E38201685EC72D9488E74EE5083E9A962417227 6B43AC01C6AA60D76F2FD82CFDE83F68A5CDDAAB339601A81EEA5AF77804E8CA12) generada con la aplicación informática Firmadoc. El documento no requiere firmas.
Mediante el código de verificación puede comprobar la validez de la firma electrónica de los documentos firmados en la dirección web: https://sede.villanuevadelaserena.es/portal/noEstatica.do?opc_id=279&ent_id=1&idioma=1

DOCUMENTO
.Otros: **Plan_comprimido**

IDENTIFICADORES

OTROS DATOS
Código para validación: **YDI8J-RA6LI-5FO4M**
Página 210 de 475

FIRMAS

ESTADO
NO REQUIERE FIRMAS

ANEXO I. APROBACIÓN E INFORMACIÓN DEL PLAN.

El Presente **Plan de Actuación Municipal Ante Riesgo de Inundaciones de Villanueva** de la Serena**, ha sido Informado Favorablemente** en la Comisión de Protección Civil de la Comunidad Autónoma de Extremadura, celebrada el día * .

Se incluirá en este Anexo, el Certificado de información del Plan en la Comisión de Protección Civil de la Comunidad Autónoma de Extremadura.

* Indicar la fecha de la Comisión regional.

El **Ayuntamiento de Villanueva** de la Serena**,** como autoridad local, **aprueba el Plan** de Actuación Municipal Ante Riesgo de Inundaciones de Villanueva de la Serena y promover así su inscripción en el Registro regulado, con fecha * .

Se incluirá en este Anexo, el Certificado de acuerdo de pleno del ayuntamiento, por el que se aprueba el Plan de Actuación Municipal ante el Riesgo de Inundaciones.

* Indicar la fecha de la Aprobación.

Esta es una copia impresa del documento electrónico (Ref: 842183 YDI8J-RA6LI-5FO4M
599A101713 6A48DC52B9E4E38201685EC72D9488E74EE5083E9A962417227 6B43AC01C6AA60D76F2FD82CFDE83F68A5CDCDAAB339601A81EEA5AF77804E8CA12) generada con la aplicación informática Firmadoc. El documento no requiere firmas.
Mediante el código de verificación puede comprobar la validez de la firma electrónica de los documentos firmados en la dirección web: https://sede.villanuevadelaserena.es/portal/noEstatica.do?opc_id=279&ent_id=1&idioma=1

DOCUMENTO
.Otros: **Plan_comprimido**
IDENTIFICADORES
OTROS DATOS
Código para validación: **YDI8J-RA6LI-5FO4M**
Página 211 de 475
FIRMAS
ESTADO
NO REQUIERE FIRMAS

ANEXO II. CATALOGO DE MEDIOS Y RECURSOS

MEDIOS HUMANOS

A continuación, se describen los medios humanos que integraran los diversos grupos de acción frente a una activación del Plan.

El listado que a continuación se detalla corresponde a los medios cuya titularidad corresponde al ayuntamiento y de aquellos procedentes de otras Administraciones Públicas y Entidades y Organismos de carácter público adscritos al plan o con el correspondiente convenio y/o acuerdo de colaboración pertinente (Mancomunidad, Diputación, Junta de Extremadura, etc.).

De los medios humanos no dependientes del ayuntamiento, se indica el organismo responsable de estos medios y las unidades de referencia en las cuales están integrados los efectivos que a priori por cercanía, se activarían inicialmente.

Respecto al personal del ayuntamiento, la persona que ostenta la Alcaldía, por su condición de máximo responsable de las funciones de Protección Civil en el municipio y por ende el ente municipal, dispondrá de todos los contactos de las personas que pertenecen a la corporación municipal y/o trabajadores del ayuntamiento, para localizarlos directamente en caso de necesitar su integración en la estructura operativa en la activación del Plan.

En caso de activación del Plan, se dispondrá de listado con nombres y teléfonos móviles, el cual estará siempre presente, actualizado y disponible como parte integrante del mismo en ayuntamiento.

GRUPO DE INTERVENCIÓN				
Mando de Grupo	Jefe de Guardia o Jefe del Parque de Bomberos de Don Benito-Villanueva, o la persona en quien se delegue por parte del CPEI			
Jefatura de Grupo	Persona que ostente el puesto de Jefe de Salida del CPEI o persona designada por el mando natural responsable del grupo de intervención en el comité asesor.			
Integrantes	Medios disponibles del Servicio Provincial del CPEI Medios disponibles del Plan INFOEX. Cualquier otro cuerpo con previa asignación.			
Efectivos	**Teléfono**	**Localización**	**Organismo Dependiente**	**Responsable**
Integrantes del cuerpo del Parque de Bomberos de Don Benito-Villanueva	112	Parque de Bomberos de Don Benito-Villanueva	Provincial	Diputación de Badajoz

GRUPO DE SEGURIDAD

Esta es una copia impresa del documento electrónico (Ref: 842183 YDI8J-RA6LI-5FO4M
599A101713 6A48DC52B9E4E38201685EC72D9488E74EE5083E9A96241722 76B43AC01C6AA60D76F2FD82CFDE83F68A5CDCDAAB339601A81EEA5AF77804E8CA12) generada con la aplicación informática Firmadoc. El documento no requiere firmas.
Mediante el código de verificación puede comprobar la validez de la firma electrónica de los documentos firmados en la dirección web: https://sede.villanuevadelaserena.es/portal/noEstatica.do?opc_id=279&ent_id=1&idioma=1

Mando de Grupo	Inspector Jefe de la Policia Local de Villanueva de la Serena o la persona designada por la autoridad competente.
Jefatura de Grupo	Agente de la Policía Nacional o Guardia Civil de Villanueva de la Serena designado por el mando natural responsable del grupo de seguridad en el comité asesor.
Integrantes	Puesto de la Guardia Civil de Villanueva De La Serena Guardia Civil de otros puestos (Apoyo) Cuerpo Nacional de Policía (previa asignación funcional). Policia Local Cualquier otro cuerpo con previa asignación.

Efectivos	Teléfono	Localización	Organismo Dependiente	Responsable
Agentes de la Guardia Civil de Villanueva De La Serena	112	Guardia Civil de Villanueva De La Serena	Estatal	Ministerio del Interior
37 efectivos de la Policía Local de Villanueva de la Serena	924845911	Avd. General Muñoz, 8. Villanueva de la Serena (Badajoz)	Municipal	Alcaldía del municipio

GRUPO SANITARIO	
Mando de Grupo	Coordinación del Centro de Salud de Villanueva De La Serena Sur, o Villanueva de la Serena Norte, o la persona designada por parte el SES.
Jefatura de Grupo	Médico del Centro de Salud de Villanueva De La Serena Sur, o Villanueva de la Serena Norte, o persona designada por el mando natural responsable del grupo sanitario en el comité asesor.
Integrantes	Personal del Centro de Salud de Villanueva De La Serena Sur, o Norte Personal del Centro de Salud de Villanueva De La Serena Sur, o Norte Personal del Hospital Don Benito-Villanueva De La Serena Servicio de Urgencias 112 de Extremadura. Ambulancias pertenecientes a Cruz Roja, DYA y/o otras asociaciones (previo acuerdo)

Efectivos	Teléfono	Localización	Organismo Dependiente	Responsable
Integrantes de la infraestructura sanitaria del Centro de Salud de Villanueva De La Serena Norte	924844011	Centro de Salud de Villanueva De La Serena Norte	Autonómico	Servicio Extremeño de Salud
Integrantes de la infraestructura sanitaria del Centro de Salud de Villanueva De La Serena Norte	924844011	Centro de Salud de Villanueva De La Serena Norte		
Integrantes de la infraestructura sanitaria del Hospital Don Benito-Villanueva De La Serena	112 924386800	Hospital Don Benito-Villanueva De La Serena		
Integrantes de la Unidad Medicalizada de Emergencias del área de salud de DON BENITO - VILLANUEVA	112	UME 112 DON BENITO - VILLANUEVA		
Helicóptero112	112	Helipuerto 112		

Esta es una copia impresa del documento electrónico (Ref: 842183 YDI8J-RA6LI-5FO4M
599A101713 6A48DC52B9E4E38201685EC72D9488E74EE5083E9A962417227 6B43AC01C6AA60D76F2FD82CFDE83F68A5CDCDAAB339601A81EEA5AF77804E8CA12) generada con la aplicación informática Firmadoc. El documento no requiere firmas.
Mediante el código de verificación puede comprobar la validez de la firma electrónica de los documentos firmados en la dirección web: https://sede.villanuevadelaserena.es/portal/noEstatica.do?opc_id=279&ent_id=1&idioma=1

DOCUMENTO
.Otros: **Plan_comprimido**

IDENTIFICADORES

OTROS DATOS
Código para validación: **YDI8J-RA6LI-5FO4M**
Página 213 de 475

FIRMAS

ESTADO
NO REQUIERE FIRMAS

GRUPO DE APOYO TÉCNICO	
Mando de Grupo	1ª Tenencia de Alcaldía o la persona en quien se delegue en el momento de la emergencia.
Jefatura de Grupo	Persona que ostente la Concejalía designada o persona designada por el mando natural responsable del grupo de apoyo técnico en el comité asesor.
Integrantes	Personal técnico cualificado de los servicios municipales. Personal de abastecimiento y saneamiento. Servicio privado de electricidad, gas, teléfono, etc. Personal técnico cualificado de la mancomunidad. Personal técnico cualificado de otras administraciones.

Efectivos	Teléfono	Localización	Organismo Dependiente	Responsable
Servicios Operativos y Mantenimiento	924846010	Ayuntamiento de Villanueva de la Serena	Municipal	Alcaldía del municipio
	Vías y Obras		37	
	Parques y Jardines		15	
	Mantenimiento de Edificios Públicos		12	
	Cementerio		4	
Personal de la Mancomunidad Integral de Servicios La Serena-Vegas Altas	924861800 924819248	Sede Mancomunidad Integral de Servicios La Serena-Vegas Altas	Mancomunidad	Mancomunidad

GRUPO DE LOGÍSTICA	
Mando de Grupo	1ª Tenencia de Alcaldía o la persona en quien se delegue en el momento de la emergencia.
Jefatura de Grupo	Jefatura de Protección Civil o persona designada por el mando natural responsable del grupo de logística en el comité asesor.
Integrantes	Personal de los servicios municipales. Trabajadores sociales del Servicio Mancomunado. Personal Administrativo de la Corporación. Concejalías delegadas por la Dirección del Plan. Medios y Recursos asignados por otras Administraciones (Mancomunidad, Diputación, Comunidad Autónoma, Estado). Equipos de voluntarios de diversas organizaciones. Organizaciones no gubernamentales.

Efectivos	Teléfono	Localización	Organismo Dependiente	Responsable
Personal del ayuntamiento	924846010	Ayuntamiento de Villanueva de la Serena	Municipal	Alcaldía del municipio
Personal de la Mancomunidad Integral de Servicios La Serena-Vegas Altas	924861800 924819248	Sede Mancomunidad Integral de Servicios La Serena-Vegas Altas	Mancomunidad	Mancomunidad
16 Voluntarios de la Agrupación de Protección Civil de Villanueva de la Serena	653012471 676925536	Avd. General Muñoz, 8. Villanueva de la Serena (Badajoz)	Municipal	Alcaldía del municipio
	Coordinador	Joaquín Pajuelo Valades		

GRUPO PSICOSOCIAL

Esta es una copia impresa del documento electrónico (Ref: 842183 YDI8J-RA6LI-5FO4M
599A101713 6A48DC52B9E4E38201685EC72D9488E74EE5083E9A962417227 6B43AC01C6AA60D76F2FD82CFDE83F68A5CDCDAAB339601A81EEA5AF77804E8CA12) generada con la aplicación informática Firmadoc. El documento no requiere firmas.
Mediante el código de verificación puede comprobar la validez de la firma electrónica de los documentos firmados en la dirección web: https://sede.villanuevadelaserena.es/portal/noEstatica.do?opc_id=279&ent_id=1&idioma=1

DOCUMENTO
.Otros: **Plan_comprimido**

IDENTIFICADORES

OTROS DATOS
Código para validación: **YDI8J-RA6LI-5FO4M**
Página 214 de 475

FIRMAS

ESTADO
NO REQUIERE FIRMAS

Mando de Grupo	1ª Tenencia de Alcaldía o la persona en quien se delegue en el momento de la emergencia.
Jefatura de Grupo	Profesional del Trabajo Social o persona designada por el mando natural responsable del grupo de apoyo técnico en el comité asesor.
Integrantes	▪ Personal de los servicios municipales. ▪ Trabajadores sociales del Servicio Mancomunado. ▪ Concejalías delegadas por la Dirección del Plan. ▪ Equipos de voluntarios de diversas organizaciones. ▪ Organizaciones no gubernamentales.

Efectivos	Teléfono	Localización	Organismo Dependiente	Responsable
Servicios Sociales Municipales	924846010	Ayuntamiento de Villanueva de la Serena	Municipal	Alcaldía del municipio
	Servicios Sociales		19	
	Servicio de Ayuda a Domicilio		30	
	Programa Puerta Serena II		46	
	Salud Pública		2	
Personal de Mancomunidad Integral de Servicios La Serena-Vegas Altas	924861800 / 924819248	Sede Mancomunidad Integral de Servicios La Serena-Vegas Altas	Mancomunidad	Mancomunidad

En el ayuntamiento (CECOPAL) se dispondrá de todos los datos de los medios humanos municipales, indicando el personal que integrará la estructura organizativa del plan y quien formará parte de los diferentes grupos de acción según su designación y formación, en caso de activarse el Plan, así como teléfono móvil de contacto.

Esta es una copia impresa del documento electrónico (Ref: 842183 YDI8J-RA6LI-5FO4M
599A101713 6A48DC52B9E4E38201685EC72D9488E74EE5083E9A962417227 6B43AC01C6AA60D76F2FD82CFDE83F68A5CDCDAAB339601A81EEA5AF77804E8CA12) generada con la aplicación informática Firmadoc. El documento no requiere firmas.
Mediante el código de verificación puede comprobar la validez de la firma electrónica de los documentos firmados en la dirección web: https://sede.villanuevadelaserena.es/portal/noEstatica.do?opc_id=279&ent_id=1&idioma=1

DOCUMENTO
.Otros: **Plan_comprimido**
IDENTIFICADORES
OTROS DATOS
Código para validación: **YDI8J-RA6LI-5FO4M**
Página 215 de 475
FIRMAS
ESTADO
NO REQUIERE FIRMAS

MEDIOS MATERIALES

En la siguiente tabla se catalogan los equipos y medios materiales diversos de carácter móvil disponibles en el municipio ante una emergencia. Este catálogo no puede considerarse exhaustivo y tiene carácter orientativo.

Medios Materiales Municipales

MEDIOS MATERIALES MUNICIPALES - VEHÍCULOS				
Medios	Ud.	Teléfono	Localización	Disponibilidad
Alcaldía/Servicio Sociales				
Furgoneta	2	927472004	Parking del Parque de la Constitución	24 HORAS
Seguridad ciudadana (Policia Local Y Protección civil)				
Vehículos patrullas en sistema Rentig	3	924845911	Jefatura Policía Local	24 HORAS
Motocicletas de Policía Local	2	924845911	Jefatura Policía Local	24 HORAS
Turismo de Policía Local.	3	924845911	Jefatura Policía Local	24 HORAS
Vehículos todoterreno Policía Local	1	924845911	Jefatura Policía Local	24 HORAS
Vehículos todoterreno Protección Civil)	1	653012471	Base Protección Civil	24 HORAS
Furgoneta de Protección Civil	1	653012471	Base Protección Civil	24 HORAS
Vías y Obras				
Furgonetas	Varias	927472004	Nave de obras, Calle Pedro Muñoz Ruiz, 1	24 HORAS
Agricultura y Guardería Rural				
Vehículos 4x4	2	927472004	Nave agrícola municipal, Calle Pedro Muñoz Ruiz, 1	24 HORAS

MEDIOS MATERIALES MUNICIPALES - MAQUINARIA				
Medios	Ud.	Teléfono	Localización	Disponibilidad
Vías y Obras				
Camiones	Varias	927472004	Nave de obras, Calle Pedro Muñoz Ruiz, 1	24 HORAS
Retroexcavadoras				
Dumpers				
Carretilla elevadora				
Camiones de obra				
Agricultura y Guardería Rural				
Motoniveladora Champion	2	927472004	Nave agrícola municipal, Calle Pedro Muñoz Ruiz, 1	24 HORAS
Tractor New Holland	1			
Remolque agrícola	1			
Camión Iveco Eurocargo	1			

Esta es una copia impresa del documento electrónico (Ref: 842183 YDI8J-RA6LI-5FO4M
599A101713 6A48DC52B9E4E38201685EC72D9488E74EE5083E9A962417227 6B43AC01C6AA60D76F2FD82CFDE83F68A5CDCDAAB339601A81EEA5AF77804E8CA12) generada con la aplicación informática Firmadoc. El documento no requiere firmas.
Mediante el código de verificación puede comprobar la validez de la firma electrónica de los documentos firmados en la dirección web: https://sede.villanuevadelaserena.es/portal/noEstatica.do?opc_id=279&ent_id=1&idioma=1

MEDIOS MATERIALES MUNICIPALES - MAQUINARIA				
Medios	Ud.	Teléfono	Localización	Disponibilidad
Rodillo compactador (Caterpillar)	1			
Retroexcavadora JCB	1			
Jardines y Cementerio				
Camiones y furgonetas	Varias	927472004	Nave de jardines. Calle Pedro Muñoz Ruiz, 1	24 HORAS
Tractor Kubota	Varias			
Dumpers	Varias			
Cestas elevadoras	Varias			
Plataforma elevadora	1			

Medios Materiales Municipales - Materiales				
Medios	Ud.	Teléfono	Localización	Disponibilidad
motosierras	5	927472004	Nave municipal - almacén. Calle Pedro Muñoz Ruiz, 1.	24 HORAS
Generador eléctrico	1			
Generador eléctrico	4	653012471	Base Protección Civil. Avd. General Muñoz Gil, 8.	24 HORAS
motosierras	4			
motobomba de agua	3			

Medios Materiales Entes Públicos

MEDIOS MATERIALES PÚBLICOS - VEHÍCULOS					
MEDIOS	UD.	TELEFONO	LOCALIZACIÓN	DISPONIBILIDAD	TITULARIDAD
Bomba Rural Pesada - BRP	1	112	Parque de Bomberos de Don Benito-Villanueva	24 HORAS	CPEI Diputación de Badajoz
Bomba Urbana Ligera - BUL	1				
Bomba Urbana Pesada - BUP	2				
Bomba Nodriza Pesada - BNP	1				
Autoescalera Automática - AEA	1				
Unidad Mixta de Personal y Carga - UPC	1				
Unidad de Mando y Jefatura - UMJ	1				
Camión de cabina sencilla - C	3	112	INFOEX LA SERENA	24 HORAS	INFOEX
Retén con pick up - R	5				
Camión de cabina doble con retén - CR	1				
Gondola - G	1				
Dozer - D	1				

Esta es una copia impresa del documento electrónico (Ref: 842183 YDI8J-RA6LI-5FO4M
599A101713 6A48DC52B9E4E38201685EC72D9488E74EE5083E9A962417227 6B43AC01C6AA60D76F2FD82CFDE83F68A5CDCDAAB339601A81EEA5AF77804E8CA12) generada con la aplicación informática Firmadoc. El documento no requiere firmas.
Mediante el código de verificación puede comprobar la validez de la firma electrónica de los documentos firmados en la dirección web: https://sede.villanuevadelaserena.es/portal/noEstatica.do?opc_id=279&ent_id=1&idioma=1

DOCUMENTO
.Otros: **Plan_comprimido**
IDENTIFICADORES
OTROS DATOS
Código para validación: **YDI8J-RA6LI-5FO4M**
Página 217 de 475
FIRMAS
ESTADO
NO REQUIERE FIRMAS

RECURSOS

En las siguientes tablas se reflejan los recursos que formarán parte de los medios a emplear por el municipio en caso de emergencia:

- Recursos Públicos.
- Recursos Privados.
- Red Viaria.

Recursos Públicos

A continuación se detallan los recursos propios del ayuntamiento y de aquellos procedentes de otras Administraciones Públicas y Entidades y Organismos de carácter público instalados en el municipio. También se incluyen en este listado elementos que aun siendo de entidades privadas, desarrollan una función social (lugares de culto, ámbito sanitario, etc.).

Los datos que a continuación se aportan han sido obtenidos de diversas fuentes. Dicho catálogo no puede considerarse exhaustivo y tiene carácter orientativo, siendo necesario su revisión y actualización a lo largo de la vigencia del presente Plan.

Respecto a los contactos que se detallan en este listado, tanto los elementos que por su naturaleza no dispongan de teléfono (depósito de agua, parque, zonas de recreo, etc.), como los elementos de los cuales su teléfono se desconozca, se indicaran como “No Disponible”.

Recursos Públicos						
Nº Elem.	Edificio o Zona	Localización		Teléfono	X	Y
1	AYUNTAMIENTO DE VILLANUEVA DE LA SERENA	PZ ESPAÑA	1	924846010	257366	4317636
2	AYUNTAMIENTO DE VALDIVIA	PZ ESPAÑA	1	924832002	265401	4324053
3	AYUNTAMIENTO DE ZURBARÁN	PZ NS GUADALUPE	7	924856032	264205	4327599
4	AYUNTAMIENTO DE ENTRERRÍOS	PZ ESPAÑA	1	924832305	264225	4319794
5	AULA DE NATURALEZA (CASAS DEL CASTILLO DE LA ENCOMIENDA)	CL RONDA PONIENTE	12	NO DISPONIBLE	259796	4323196
6	JARDIN DE LA ENCOMIENDA (CASAS DEL CASTILLO DE LA ENCOMIENDA)	CL RONDA PONIENTE	S/N	NO DISPONIBLE	259829	4323163
7	JARDIN INFANTIL DE LA ENCOMIENDA (CASAS DEL CASTILLO DE LA ENCOMIENDA)	CL RONDA PONIENTE	10	NO DISPONIBLE	259817	4323221
8	PLENA INCLUSION - INCLUSIVE- (ENCOMIENDA)	CR CR. N-430	KM 115.3	924842412	262512	4323642
9	PARQUE CONQUISTADORES (EL BADÉN)	EXTRARRADIO	S/N	NO DISPONIBLE	261196	4320334
10	BADEN DE ZUJAR (EL BADÉN)	EXTRARRADIO	S/N	924846010	260918	4320487
11	SALON MULTIUSOS (VALDIVIA)	RD SUR	54	924833380	265420	4323778
12	HOGAR DEL PENSIONISTA (VALDIVIA)	CL PALMERAS	38	924866501	265320	4324099
13	BIBLIOTECA PUBLICA MUNICIPAL BALDOMERO FERNANDEZ (VALDIVIA)	CL PALMERAS	34	924832002	265358	4324101

Esta es una copia impresa del documento electrónico (Ref: 842183 YDI8J-RA6LI-5FO4M
599A101713 6A48DC52B9E4E38201685EC72D9488E74EE5083E9A962417227 6B43AC01C6AA60D76F2FD82CFDE83F68A5CDCDAAB339601A81EEA5AF77804E8CA12) generada con la aplicación informática Firmadoc. El documento no requiere firmas.
Mediante el código de verificación puede comprobar la validez de la firma electrónica de los documentos firmados en la dirección web: https://sede.villanuevadelaserena.es/portal/noEstatica.do?opc_id=279&ent_id=1&idioma=1

Recursos Públicos						
Nº Elem.	Edificio o Zona	Localización		Teléfono	X	Y
14	ESCUELA FORMACION AGRARIA CASAGRANDE (VALDIVIA)	CR ENTRERRIOS	S/N	924832291	265214	4323448
15	E.E.I. PRIMEROS PASOS (VALDIVIA)	CL SAN FERNANDO	34	924824350	265388	4323686
16	C.E.I.P. SAN ISIDRO (VALDIVIA)	CL PALANCA	19	924021909	265385	4323828
17	CONSULTORIO MEDICO DE VALDIVIA	RD ESTE	S/N	924280617	265680	4324041
18	CAMPO DE FUTBOL (VALDIVIA)	RD SUR	56	NO DISPONIBLE	265487	4323753
19	PABELLON POLIDEPORTIVO (VALDIVIA)	RD SUR	56	924846010 EXT:41253	265406	4323728
20	PISCINA (VALDIVIA)	RD SUR	56	924846010	265574	4323789
21	PISTAS CEIP SAN ISIDRO (VALDIVIA)	CL PALANCA	19	NO DISPONIBLE	265403	4323847
22	GIMNASIO MUNICIPAL (VALDIVIA)	PR SAN FERNANDO	2	NO DISPONIBLE	265456	4323863
23	CAMPO DE FUTBOL DE TIERRA (VALDIVIA)	RD OESTE	S/N	NO DISPONIBLE	264882	4323932
24	PISTA DE PUMTRACK (VALDIVIA)	AV PAZ DE LA	S/N	NO DISPONIBLE	264982	4324086
25	PISTA DE PADEL (VALDIVIA)	AV PAZ DE LA	S/N	NO DISPONIBLE	265033	4324101
26	PISTA VOLEY-PLAYA (VALDIVIA)	AV PAZ DE LA	S/N	NO DISPONIBLE	265065	4324079
27	MERCADO ABASTOS (VALDIVIA)	CL SAN ISIDRO	1	NO DISPONIBLE	265269	4324131
28	ZONA VERDE 2 VALDIVIA	CL SAN FERNANDO	34	NO DISPONIBLE	265283	4323684
29	ZONA VERDE 1 VALDIVIA	AV PAZ DE LA	S/N	NO DISPONIBLE	265043	4323762
30	PARQUE DE LA INDEPENDENCIA (VALDIVIA)	AV PAZ DE LA	S/N	NO DISPONIBLE	265072	4324102
31	PARQUE INFANTIL II (VALDIVIA)	RD SUR	56	NO DISPONIBLE	265580	4323829
32	PLAZA ESPAÑA (VALDIVIA)	PZ ESPAÑA	2	NO DISPONIBLE	265370	4324039
33	PARQUE INFANTIL (VALDIVIA)	AV PAZ DE LA	S/N	NO DISPONIBLE	265072	4324097
34	JARDIN DE VALDIVIA	RD ESTE	7	NO DISPONIBLE	265665	4324196
35	PUESTO DE LA GUARDIA CIVIL (VALDIVIA)	CL PIO XII	22	924832029	265194	4323755
36	IGLESIA DE NTRA. SRA. DE GUADALUPE (VALDIVIA)	PZ ESPAÑA	8	924832027	265353	4324005
37	BASCULA MUNICIPAL, ZURBARÁN	EXTRARRADIO	S/N	NO DISPONIBLE	263587	4327639
38	ALMACEN MUNICIPAL (ZURBARÁN)	EXTRARRADIO	S/N	NO DISPONIBLE	263601	4327575
39	ALMACEN MUNICIPAL (ZURBARÁN)	EXTRARRADIO	S/N	NO DISPONIBLE	263748	4327637
40	VIVIENDA MUNICIPAL 3 (ZURBARÁN)	CL S BUENAVENTURA	6	NO DISPONIBLE	264095	4327628
41	VIVIENDA MUNICIPAL 2 (ZURBARÁN)	CL R NORTE	36	NO DISPONIBLE	264188	4327686
42	VIVIENDA MUNICIPAL 1 (ZURBARÁN)	CL FELIPE IV	1	NO DISPONIBLE	264199	4327659
43	ERMITA DE ZURBARÁN	EXTRARRADIO	S/N	NO DISPONIBLE	263695	4327466
44	CHOZOS RURALES (ZURBARÁN)	EXTRARRADIO	S/N	NO DISPONIBLE	263797	4327519
45	VIVIENDA MUNICIPAL 4 (ZURBARÁN)	CL SAN AGUSTIN	1	NO DISPONIBLE	264133	4327521
46	VIVIENDA MUNICIPAL 5 (ZURBARÁN)	CL SAN AGUSTIN	7	NO DISPONIBLE	264141	4327496

Esta es una copia impresa del documento electrónico (Ref: 842183 YDI8J-RA6LI-5FO4M
599A101713 6A48DC52B9E4E38201685EC72D9488E74EE5083E9A962417227 6B43AC01C6AA60D76F2FD82CFDE83F68A5CDCDAAB339601A81EEA5AF77804E8CA12) generada con la aplicación informática Firmadoc. El documento no requiere firmas.
Mediante el código de verificación puede comprobar la validez de la firma electrónica de los documentos firmados en la dirección web: https://sede.villanuevadelaserena.es/portal/noEstatica.do?opc_id=279&ent_id=1&idioma=1

Recursos Públicos						
Nº Elem.	Edificio o Zona	Localización		Teléfono	X	Y
47	VIVIENDA MUNICIPAL 6 (ZURBARÁN)	CL STA TERESA	11	NO DISPONIBLE	264247	4327562
48	VIVIENDA MUNICIPAL 7 (ZURBARÁN)	CL HERRERA VIEJO	9	NO DISPONIBLE	264720	4327566
49	CENTRO DE DIA MIXTO "EL COLONO" (ZURBARÁN)	CL FELIPE IV	24	924856032	264427	4327704
50	CENTRO RESIDENCIAL MIXTO "EL COLONO" ZURBARÁN	CL FELIPE IV	26	924856032	264462	4327719
51	BIBLIOTECA PUBLICA (ZURBARÁN)	CL SAN FRANCISCO	10	924856032	264138	4327475
52	SEDE DE ASOCIACIONES (ZURBARÁN)	PZ NS GUADALUPE	11	NO DISPONIBLE	264130	4327545
53	E.E.I. LA CIGUENA PATENA (ZURBARÁN)	RD SUR	S/N	924856032	264429	4327444
54	C.R.A. LA ESPIGA PALAZUELO, EL TORVISCAL (ZURBARÁN)	CL ESCUELAS	3	924021944	264198	4327512
55	CONSULTORIO MEDICO DE ZURBARÁN	PZ NS GUADALUPE	4	924846010	264152	4327646
56	PABELLON POLIDEPORTIVO (ZURBARÁN)	CL R NORTE	S/N	924846010 EXT:41253	263993	4327800
57	CAMPO DE FUTBOL (ZURBARÁN)	CL R NORTE	S/N	NO DISPONIBLE	264082	4327801
58	PISTA DEL COLEGIO (ZURBARÁN)	CL ESCUELAS	3	NO DISPONIBLE	264185	4327504
59	GIMNASIO (ZURBARÁN)	CL SAN FRANCISCO	8	NO DISPONIBLE	264181	4327478
60	PISCINA MUNICIPAL (ZURBARÁN)	CL PINTOR MORALES	1	NO DISPONIBLE	264466	4327661
61	RECINTO FERIAL (ZURBARÁN)	CL R NORTE	17	NO DISPONIBLE	264206	4327757
62	PARQUE MERENDERO FINCA EL EGIDO (ZURBARÁN)	EXTRARRADIO	S/N	NO DISPONIBLE	263771	4327398
63	PARQUE DE LOS SANTOS (ZURBARÁN)	PZ SANTOS LOS	3	NO DISPONIBLE	264149	4327411
64	PARQUE ZURBARÁN	CL PINTOR MORALES	17	NO DISPONIBLE	264567	4327434
65	ZONA AJARDINADA ZURBARÁN	CL ESCUELAS	S/N	NO DISPONIBLE	264202	4327516
66	PARQUE NTA. STRA. GUADALUPE (ZURBARÁN)	PZ NS GUADALUPE	S/N	NO DISPONIBLE	264173	4327602
67	PARQUE SANTA CASILDA (ZURBARÁN)	CL SEVILLA	8	NO DISPONIBLE	264574	4327597
68	PLAZA FUENTECANTOS (ZURBARÁN)	PZ FUENTE CANTOS	2	NO DISPONIBLE	264588	4327708
69	SALA VELATORIO DE ZURBARÁN	EXTRARRADIO	S/N	NO DISPONIBLE	263766	4327572
70	DEPOSITO DE AGUA (ZURBARÁN)	RD PONIENTE	5	NO DISPONIBLE	263952	4327595
71	VIVIENDA MUNICIPAL 3, ENTRERRÍOS	TR SOL	2	NO DISPONIBLE	264223	4319676
72	VIVIENDA MUNICIPAL 4 (ENTRERRÍOS)	CL SOL	4	NO DISPONIBLE	264244	4319633
73	PABELLON MULTIUSOS (ENTRERRÍOS)	PZ ESPAÑA	23	924846010 EXT:41253	264253	4319651
74	VIVIENDA MUNICIPAL 2 (ENTRERRÍOS)	PZ ESPAÑA	3	NO DISPONIBLE	264262	4319823
75	VIVIENDA MUNICIPAL 5 (ENTRERRÍOS)	CL SOL	2	NO DISPONIBLE	264263	4319629
76	VIVIENDA MUNICIPAL 1 (ENTRERRÍOS)	PZ ESPAÑA	4	NO DISPONIBLE	264274	4319826
77	CENTRO SOCIAL Y BIBLIOTECA (ENTRERRÍOS)	PZ ESPAÑA	S/N	NO DISPONIBLE	264289	4319659
78	HOGAR DEL PENSIONISTA (ENTRERRÍOS)	PZ ESPAÑA	31	NO DISPONIBLE	264393	4319719
79	AUDITORIO (ENTRERRÍOS)	CL ANTONIO GLEZ HA	14	NO DISPONIBLE	264436	4319959

Esta es una copia impresa del documento electrónico (Ref: 842183 YDI8J-RA6LI-5FO4M
599A101713 6A48DC52B9E4E38201685EC72D9488E74EE5083E9A962417227 6B43AC01C6AA60D76F2FD82CFDE83F68A5CDCDAAB339601A81EEA5AF77804E8CA12) generada con la aplicación informática Firmadoc. El documento no requiere firmas.
Mediante el código de verificación puede comprobar la validez de la firma electrónica de los documentos firmados en la dirección web: https://sede.villanuevadelaserena.es/portal/noEstatica.do?opc_id=279&ent_id=1&idioma=1

Recursos Públicos						
Nº Elem.	Edificio o Zona	Localización		Teléfono	X	Y
80	C.E.I.P. LA PAZ ENTRERRÍOS	CL VILLANUEVA	18	924021748	264152	4319717
81	E.E.I. DE ENTRERRÍOS	PZ ESPAÑA	30	924021748	264389	4319702
82	CONSULTORIO MEDICO DE ENTRERRÍOS	PZ ESPAÑA	25	924832305	264202	4319757
83	CAMPO DE FUTBOL (ENTRERRÍOS)	CL SERRANO	4	NO DISPONIBLE	264630	4319553
84	PISTA DE TENIS (ENTRERRÍOS)	CL SERRANO	4	NO DISPONIBLE	264675	4319605
85	PISTA DE PADEL (ENTRERRÍOS)	PZ ESPAÑA	18	NO DISPONIBLE	264379	4319682
86	SALON-GIMNASIO USOS MULTIPLES (ENTRERRÍOS)	PZ ESPAÑA	32	NO DISPONIBLE	264410	4319705
87	PISTA C.P. LA PAZ (ENTRERRÍOS)	CL VILLANUEVA	18	NO DISPONIBLE	264107	4319725
88	PARQUE PLAZA DE ESPAÑA (ENTRERRÍOS)	PZ ESPAÑA	28	NO DISPONIBLE	264291	4319750
89	JARDINES C/. SOL (ENTRERRÍOS)	CL RONDA	1	NO DISPONIBLE	264050	4319696
90	IGLESIA PARROQUIAL NTRA.SRA.DE BEGOÑA (ENTRERRÍOS)	PZ ESPAÑA	28	924832027	264344	4319729
91	ESCUELA MUNICIPAL DE MUSICA	CM MAGACELA	18	924846010	258252	4316761
92	ESTACION DE TRENES	CL JOSE GALLARDO	10	912320320	257728	4317035
93	ESTACION DE AUTOBUSES	AV HERNAN CORTES	3	924842112	257732	4317145
94	POLICIA LOCAL	AVDA. GENERAL MUÑOZ GIL	8	924845993	257310	4317203
95	PALACIO DE CONGRESOS Y EXPOSICIONES VEGAS ALTAS, VILLANUEVA DE LA SERENA	AVDA. PRESIDFENTE ADOLFO SUAREZ	S/N	924846010 / 682326337	258877	4317295
96	PUESTO DE LA GUARDIA CIVIL	AV CHILE	27	924846038	258691	4317316
97	SALON SOCIAL PISCINA MUN.	AV CHILE	23	924846010	258629	4317354
98	JUZGADOS	CL VIRIATO	3	924849721	257740	4317540
99	ANTIGUA CASA DE LA JUVENTUD	CL ESPRONCEDA	7	NO DISPONIBLE	257714	4317727
100	CENTRO DE MAYORES	PZ CONQUISTADORES	56	924021886	257230	4317904
101	POLICIA NACIONAL	PARQUE DE LOS CONQUISTADORES	55	924846010	257255	4317976
102	SEXPE	AV HERMANDAD SANTIAGO APO	13	924021913	257265	4318256
103	ANTIGUA VIVIENDA MAESTROS	PZ CONQUISTADORES	55	NO DISPONIBLE	257252	4317956
104	GERENCIA TERRITORIAL SEPAD	CL POSITO	20	924021882	257457	4317980
105	CORREOS	CL VALDIVIA	6	924841993	257992	4317590
106	KIOSCO CRUZ DEL RIO	AV HERNAN CORTES	228	NO DISPONIBLE	258014	4318356
107	ESCUELAS TALLER LA SERENA II	CL LOS RANCHOS	6_12	924846010	258070	4318573
108	ALMACEN MUNICIPAL	CL PEDRO MUÑOZ RUIZ	1	924846010 EXT:41500	256987	4317518
109	CENTRO MULTIUSOS	AVENIDA DE LA HISPANIDAD (RECINTO FERIAL)	0	924632338	256853	4318052
110	PLENA INCLUSION - INCLUSIVE-	EXTRARRADIO	S/N	924842412	257730	4316666
111	CENTRO RESIDENCIAL MAYORES FELIPE TRIGO	EXTRARRADIO	S/N	924021828	257333	4316744

Esta es una copia impresa del documento electrónico (Ref: 842183 YDI8J-RA6LI-5FO4M
599A101713 6A48DC52B9E4E38201685EC72D9488E74EE5083E9A962417227 6B43AC01C6AA60D76F2FD82CFDE83F68A5CDCDAAB339601A81EEA5AF77804E8CA12) generada con la aplicación informática Firmadoc. El documento no requiere firmas.
Mediante el código de verificación puede comprobar la validez de la firma electrónica de los documentos firmados en la dirección web: https://sede.villanuevadelaserena.es/portal/noEstatica.do?opc_id=279&ent_id=1&idioma=1

Recursos Públicos						
Nº Elem.	Edificio o Zona	Localización		Teléfono	X	Y
112	UNIDAD RESIDENCIAL DIA FELIPE TRIGO	EXTRARRADIO	S/N	924021828	257369	4316752
113	CENTRO DE ALZEHIMER	CL TOMAS PAREJO CAMACHO	3	924803111	258560	4317134
114	CENTRO DE DIA "VICTOR GUERRERO" APOYAT	CL SAN BENITO	54	653507227	257001	4317498
115	VIVIENDA TUTELADA DISCAPACIDAD	CL OLIVO GORDO	50	924846010	257177	4317496
116	CENTRO RESIDENCIAL MAYORES LA SALUD	CL HERMANA CARMEN	1	924847733	257502	4317754
117	CENTRO RESIDENCIAL MAYORES S.FRANCISCO	AV SAN FRANCISCO	14	924021882	257770	4317532
118	CENTRO DE DIA MAYORES VICTORIA MARTOS	CL ZUJAR	14	661086698	257840	4318499
119	CENTRO DE ACOGIDA DE MENORES "PEDRO DE VALDIVIA"	AV CHILE	19	924021890	258336	4317419
120	UNIVERSIDAD POPULAR	CL JOSE MIGUEL SANTIAGO CASTELO	7	924841690	257853	4317042
121	CINE -TEATRO LAS VEGAS	CL HABA LA	23	924846010	257524	4317384
122	ALTOS DEL MERCADO	AV SAN FRANCISCO	16	NO DISPONIBLE	257796	4317522
123	KIOSKO PZ.CONSTITUCUON	PQ CONSTITUCION	20	NO DISPONIBLE	257469	4317550
124	CENTRO CIVICO MUNICIPAL	PZ ESPAÑA	5	924174300	257404	4317653
125	CASA DE LA CULTURA	CL CARRERA	34	924846010	257536	4317720
126	ESPACIO PARA LA CREACION JOVEN	CL ADELARDO COVARSI	36	924847402	256936	4317526
127	BIBLIOTECA PUBLICA FELIPE TRIGO	CL CARRERA	11	924846010 EXT:41608	257346	4317716
128	CENTRO MUSEISTICO "CHARO ACERO"	CL CARRERA	13	924846010	257355	4317736
129	ARCHIVO MUNICIPAL CASA DE LA TERCIA	CL JUDERIA	7	924846010	257224	4317753
130	CENTRO SOCIAL JOAQUINA RUIZ	EXTRARRADIO	S/N	924846010	257025	4317941
131	COLEGIO EDUC. ESP. - NTRA SRA DE LA AURORA	CR HABA DE LA (BA-630)	50	924842412	257617	4316671
132	C.E.I.P. MIGUEL DE CERVANTES	CL GURUGU	2	924021700	258138	4317008
133	C.E.I.P. CONQUISTADORES	CL MONFRAGÜE	1	924021960	257162	4317242
134	I.E.S. SAN JOSE F.P.	AV CHILE	19	924021724	258403	4317434
135	C.E.I.P. VIRGEN DEL PILAR	CL ANTONIO DE NEBRIJA	4	924021714	258362	4317480
136	I.E.S. SAN JOSE	CL ANTONIO DE NEBRIJA	6	924021724	258426	4317572
137	I.E.S. PUERTA DE LA SERENA	CL ANTONIO DE NEBRIJA	8	924021540	258409	4317705
138	COLEGIO SAN JOSE	CL LOPEZ AYALA	19	924846078	257648	4317719
139	ESCUELAS MUNICIPALES - EOI	CL NAZARENO	14	924846010	257417	4317803
140	C.E.I.P. SANTIAGO APOSTOL	CL RECUERDO	28	924021708	257073	4318043
141	ESCUELA TALLER	CL POSITO	22	924846010	257471	4317983
142	E.E.I. SANTIAGO APOSTOL	CL RAFAEL ALBERTI	38	924021878	257461	4318103
143	C.E.I.P. EL CRISTO	PZ SALAMANCA DE	19	924021716	257426	4318252
144	CENTRO E.P.A. MEDARDO MUNIN	CL BUENAVISTA	123	924021894	257960	4318340

Esta es una copia impresa del documento electrónico (Ref: 842183 YDI8J-RA6LI-5FO4M
599A101713 6A48DC52B9E4E38201685EC72D9488E74EE5083E9A962417227 6B43AC01C6AA60D76F2FD82CFDE83F68A5CDCDAAB339601A81EEA5AF77804E8CA12) generada con la aplicación informática Firmadoc. El documento no requiere firmas.
Mediante el código de verificación puede comprobar la validez de la firma electrónica de los documentos firmados en la dirección web: https://sede.villanuevadelaserena.es/portal/noEstatica.do?opc_id=279&ent_id=1&idioma=1

Recursos Públicos						
Nº Elem.	Edificio o Zona	Localización		Teléfono	X	Y
145	CENTRO DE EDUCACION INFANTIL "GLORIA FUERTES"	CL LA BARCA	18	650000138	258068	4318547
146	C.E.I.P. CRUZ DEL RIO	CR VILL-GUADALUPE	3	924021894	257867	4318624
147	CENTRO DE ESPECIALIDADES	CL ANTONIO DE MAURA	27	924840127	257618	4317546
148	CENTRO DE SALUD VILLANUEVA NORTE	PZ SALAMANCA DE	9	924844011	257705	4318470
149	HOSPITAL VILLANUEVA SERENA - STA JUSTA	AV SAN FRANCISCO	18	924850000	257854	4317486
150	CENTRO DE SALUD VILLANUEVA SUR	CM MAGACELA	6	924843801	257838	4317106
151	PISTAS DEPORTIVAS	CL DONANA	S/N	924846010	256983	4317397
152	PISTAS DEPORTIVAS COLEGIO CONQUISTADORES	CL MONFRAGÜE	1	924846010	257154	4317179
153	PISTAS DEPORTIVAS COLEGIO SAN JOSE	CL ANTONIO DE NEBRIJA	6	924846010	258451	4317520
154	PABELLON DEL IES SAN JOSE	CL ANTONIO DE NEBRIJA	6	924846010 EXT:41253	258455	4317621
155	PABELLON IES PUERTA DE LA SERENA	CL ANTONIO DE NEBRIJA	8	924846010 EXT:41253	258509	4317702
156	CAMPO DE FUTBOL IES PEDRO DE VALDIVIA	CL PORTUGAL	S/N	924846010	258527	4317546
157	PABELLLON IES PEDRO DE VALDIVIA	AV CHILE	23	924846010 EXT:41253	258523	4317359
158	PISCINA MUNICIPAL	AV CHILE	25	924846010	258621	4317396
159	PABELLON POLIDEPORTIVO J. MANUEL CALDERON	AVDA. DE EUROPA	59	924846010 EXT:41253	258586	4317811
160	ESTADIO ROMERO CUERDA	AVDA. DE EUROPA	12	924846010 EXT:41253	258627	4317672
161	PISCINA CLIMATIZADA	AVDA. JUAN ANTONIO DORADO SEGURA	S/N	924846010 EXT:41253	258619	4317552
162	CAMPO DE FUTBOL 7 "ROMERITO"	AV JUAN ANTONIO DORADO SE	5	924846010	258623	4317498
163	PISTA POLIDEPORTIVA EL RODEO	CL JOSE M CALDERON BORRAL	67	924846010	258621	4317168
164	PISTAS POLIVALENTES	AVDA. DE EUROPA	61	924846010 EXT:41253	258669	4317807
165	SALA POLIVALENTE	AV EUROPA DE	61	924846010	258665	4317829
166	PABELLON LARES	CL GUADIANA	2	924846010 EXT:41253	257374	4318211
167	PISTA POLIDEPORTIVA "PLAZA DE SALAMANCA"	PL PLAN PARCIAL 5	S/N	924846010	257563	4318354
168	PISTAS CANAL ZUJAR	EXTRARRADIO	S/N	924846010	258426	4318236
169	RECINTO FERIAL	EXTRARRADIO	S/N	924846010	256803	4318132
170	PABELLON MULTIUSOS JUAN HIDALGO	AVENIDA DE LA HISPANIDAD (RECINTO FERIAL)	0	924846010 EXT:41253	256797	4318215
171	MERCADO ABASTOS	AV SAN FRANCISCO	7	924846010 EXT:41601	257805	4317540
172	PARQUE RONDA HISPANIDAD	CR C-520 A DON BENITO	11	NO DISPONIBLE	256843	4317449
173	PASEO CASTELAR	EXTRARRADIO	S/N	NO DISPONIBLE	257033	4317429
174	CHARCO DEL BICHO	EXTRARRADIO	S/N	NO DISPONIBLE	256931	4317940
175	PLAZA LOS PINOS	CL IBORES	7	NO DISPONIBLE	256952	4317253
176	PARQUE RAFAEL ALBERTI	PL PLAN PARCIAL 5	336	NO DISPONIBLE	257423	4318166
177	PLAZA CORAZON DE JESUS	PZ SAGRADO CORAZON DE JES	4	NO DISPONIBLE	257470	4317270

Esta es una copia impresa del documento electrónico (Ref: 842183 YDI8J-RA6LI-5FO4M
599A101713 6A48DC52B9E4E38201685EC72D9488E74EE5083E9A962417227 6B43AC01C6AA60D76F2FD82CFDE83F68A5CDCDAAB339601A81EEA5AF77804E8CA12) generada con la aplicación informática Firmadoc. El documento no requiere firmas.
Mediante el código de verificación puede comprobar la validez de la firma electrónica de los documentos firmados en la dirección web: https://sede.villanuevadelaserena.es/portal/noEstatica.do?opc_id=279&ent_id=1&idioma=1

Recursos Públicos						
Nº Elem.	Edificio o Zona	Localización		Teléfono	X	Y
178	PLAZA PRAMON Y CAJAL	CL RAMON Y CAJAL	13	NO DISPONIBLE	257512	4317670
179	PARQUE DE LA PLAZA DE SALAMANCA	PZ DE SALAMANCA	11	NO DISPONIBLE	257636	4318412
180	PARQUE SOLIDARIDAD	PL PLAN PARCIAL 5	244	NO DISPONIBLE	257717	4318545
181	PASEO CANAL ZUJAR	PL POLIG.IND.LA BARCA	39	NO DISPONIBLE	258055	4318717
182	PARQUE DE LA CRUZ DEL RIO	AV HERNAN CORTES	228	NO DISPONIBLE	258027	4318374
183	JARDIN TRASERAS GURUGU	CL ANTONIO GUISADO TAPIA	1	NO DISPONIBLE	258286	4317093
184	JARDIN INFANTIL II	PZ HUNGRIA DE	1	NO DISPONIBLE	258323	4317555
185	PARQUE DEL RODEO	CL JOSE M CALDERON BORRAL	67	NO DISPONIBLE	258514	4317238
186	PARQUE AVENIDA DE LOS DEPORTES	CL PORTUGAL	S/N	NO DISPONIBLE	258628	4317998
187	PARQUE DE LA CONSTITUCION	AV JUAN ANTONIO DORADO SE	1	NO DISPONIBLE	258701	4317384
188	PARQUE DE LA GUARDIA CIVIL	AVDA. DE CHILE	27	NO DISPONIBLE	258740	4317286
189	JARDIN	CR C-520 A DON BENITO	S/N	NO DISPONIBLE	256673	4317217
190	JARDIN AMERICAS	CL PARDO	66	NO DISPONIBLE	256822	4317700
191	PARQUE CAMINO MAGACELA	CM MAGACELA	22	NO DISPONIBLE	258325	4316704
192	JARDINES LA CAGANCHA	EXTRARRADIO	S/N	NO DISPONIBLE	257431	4316829
193	PARQUE PLAZA CERVANTES	PZ CERVANTES	1	NO DISPONIBLE	258105	4316886
194	PARQUE DE LOS COMENDADORES	PZ COMENDADORES	1	NO DISPONIBLE	257944	4317031
195	JARDIN C/. JOSE M. CALDERON	CL JOSE M CALDERON BORRAL	10	NO DISPONIBLE	258587	4317076
196	PARQUE ANFITEATRO	PZ JABONERA DE LA	2	NO DISPONIBLE	257762	4317076
197	CRUZ ROJA VILLANUEVA DE LA SERENA	AV CHILE	23	NO DISPONIBLE	258638	4317316
198	TANATORIO FUNERARIA LOLIN	RD HISPANIDAD	S/N	NO DISPONIBLE	257650	4318660
199	TANATORIO TANESA	EXTRARRADIO	S/N	NO DISPONIBLE	258783	4317165
200	PUNTO LIMPIO	PL POLIG.IND.LA BARCA	38	924849545	258153	4318682
201	PARQUE DE LOS CONQUISTADORES	PZ CONQUISTADORES	49	NO DISPONIBLE	257291	4317932
202	I.E.S. PEDRO DE VALDIVIA	AV CHILE	21	924021600	258491	4317412
203	ALMENDRALEJO TLEX SL	AV HERNAN CORTES	204	NO DISPONIBLE	258019	4318209
204	ONDA EXTREMEÑA SOCIEDAD ANONIMA	AV CONQUISTADORES	1	NO DISPONIBLE	257240	4318079
205	VEGAS ALTAS LA SERENA TLEX SL	AV HERNAN CORTES	167	NO DISPONIBLE	257980	4318097
206	VILJUEX SL	AV HERNAN CORTES	190	NO DISPONIBLE	258024	4318158
207	PARROQUIA NUESTRA SEÑORA DE LA ASUNCION	PZ ESPAÑA	8	924832027	257455	4317631
208	PARROQUIA SAN FRANCISCO DE ASIS	AV SAN FRANCISCO	37	924840374	257851	4317491
209	CAPILLA DE SANTA ISABEL	EXTRARRADIO	S/N	NO DISPONIBLE	257019	4317996
210	PARROQUIA NUESTRA SEÑORA DEL PILAR	CL ARIAS MONTANO	2	NO DISPONIBLE	257955	4317221

Esta es una copia impresa del documento electrónico (Ref: 842183 YDI8J-RA6LI-5FO4M
599A101713 6A48DC52B9E4E38201685EC72D9488E74EE5083E9A962417227 6B43AC01C6AA60D76F2FD82CFDE83F68A5CDCDAAB339601A81EEA5AF77804E8CA12) generada con la aplicación informática Firmadoc. El documento no requiere firmas.
Mediante el código de verificación puede comprobar la validez de la firma electrónica de los documentos firmados en la dirección web: https://sede.villanuevadelaserena.es/portal/noEstatica.do?opc_id=279&ent_id=1&idioma=1

Recursos Públicos						
Nº Elem.	Edificio o Zona	Localización		Teléfono	X	Y
211	PARROQUIA DE LA SANTA CRUZ	CL CRUZ RIO	118	NO DISPONIBLE	257930	4318307
212	ERMITA DEL CRISTO DEL SANTO SEPULCRO	CL SAN BENITO	12	644250216	257258	4317618
213	ASOCIACION PROTECCION CIVIL	PZ ESPAÑA	1	924840375	257366	4317636
214	E.T.A.P. DE VILLANUEVA DE LA SERENA	CTRA. DE ENTRERRIOS	S/N	NO DISPONIBLE	258303	4318420
215	CEMENTERIO MUNICIPAL	CTRA. EX-104	S/N	924846010	260233	4316050
216	CEMENTERIO MUNICIPAL DE ZURBARÁN	DS DISEMINADOS	5305	NO DISPONIBLE	265460	4326115
217	CEMENTERIO MUNICIPAL ENTERRIOS (ENTRERRÍOS)	CM CEMENTERIO	3	NO DISPONIBLE	264767	4319273
218	CEMENTERIO MUNICIPAL VALDIVIA	EXTRARRADIO	S/N	NO DISPONIBLE	266720	4324198
219	CIRCUITO MOTOCROSS EL ESPARRAGAL, EL EXTRARRADIO	EXTRARRADIO	S/N	NO DISPONIBLE	267019	4324086
220	PISTA AEROMODELISMO, EL EXTRARRADIO	DS DISEMINADOS	39	NO DISPONIBLE	263246	4315938
221	MATADERO SOCIEDAD COOPERATIVA, EL EXTRARRADIO	EXTRARRADIO	S/N	NO DISPONIBLE	262701	4314914
222	CENTRO MEDIOAMBIENTAL QUINTO COTO Y CAMPO DE GOLF	PARAJE ERMITA AURORA - QUINTO COTO	0	924846010 EXT:41186	264019	4318697
223	PUNTO LIMPIO	EXTRARRADIO	S/N	NO DISPONIBLE	266245	4313533
224	PLANTA DE RESIDUOS SOLIDOS URBANOS	CTRA. DE LA CORONADA POL. 608 PARC. 1	0	924123269	265264	4314374
225	ITV VILLANUEVA DE LA SERENA	AV PUERTA DE LA SERENA	S/N	NO DISPONIBLE	258247	4318775
226	ETAP MANCOMINIDAD DE VEGAS ALTAS	EXTRARRADIO	S/N	NO DISPONIBLE	261563	4320807
227	ERMITA VIRGEN DE LA AURORA	PARAJE "QUINTO COTO"	0	675971757 / 609960773	262520	4319015
228	DEPOSITO DE AGUA	PQ COMERCIAL LA SERENA	S/N	NO DISPONIBLE	256663	4317003
229	DEPOSITO DE AGUA	EXTRARRADIO	S/N	NO DISPONIBLE	261940	4321353
230	DEPOSITO DE AGUA	CM C	4	NO DISPONIBLE	264268	4319554
231	DEPOSITO DE AGUA	CL RIO JERTE	24	NO DISPONIBLE	265930	4323878
232	POTABILIZACION	EXTRARRADIO	S/N	NO DISPONIBLE	265958	4323870
233	PLAYA DE ENTRERRIOS	EXTRARRADIO	S/N	NO DISPONIBLE	264065	4319106
234	AGRUPACION VOLUNTARIOS PROTECCION CIVIL	AVDA. GENERAL MUÑOZ GIL	8	653012471	257310	4317203
235	MUSEO ETNOLOGICO MUSEO DE ACEITE	LITUANIA	3	924849090	258613	4317864
236	EDIFICIO IBERDROLA - EDIFICIO ADMINISTRATIVO	PLAZA DE ESPAÑA	11	924846010	257387	4317598
237	PALACIO CONSISTORIAL LA JABONERA	AVDA. HERNAN CORTES	2	924846010 EXT:41122	257738	4317087
238	APARCAMIENTO PLAZA DE LA CONSTITUCION	PLAZA DE LA CONSTITUCION	0	924846010	257454	4317550
239	CRUZ ROJA / APOYAT	CL MANZANEDO	17	924842050	257578	4317843
240	ARCHIVO MUNICIPAL NAVES PASEO DEL FERROCARRIL	CL JOSE GALLARDO	2	924846010	257792	4316996
241	ESCUELA OFICIAL DE IDIOMAS	PLAZA DE SALAMANCA	19	924021704	257481	4318292
242	SERVICIOS SOCIALES	PLAZA DE SALAMANCA	10	924846010 EXT:41225	257698	4318396

Esta es una copia impresa del documento electrónico (Ref: 842183 YDI8J-RA6LI-5FO4M
599A101713 6A48DC52B9E4E38201685EC72D9488E74EE5083E9A962417227 6B43AC01C6AA60D76F2FD82CFDE83F68A5CDCDAAB339601A81EEA5AF77804E8CA12) generada con la aplicación informática Firmadoc. El documento no requiere firmas.
Mediante el código de verificación puede comprobar la validez de la firma electrónica de los documentos firmados en la dirección web: https://sede.villanuevadelaserena.es/portal/noEstatica.do?opc_id=279&ent_id=1&idioma=1

Recursos Públicos						
Nº Elem.	Edificio o Zona	Localización		Teléfono	X	Y
243	SERVICIOS SOCIALES	CL CRUZ DEL RIO	120	924846010 EXT:41140	257932	4318319
244	PARQUE DE LA MARINA	PLAZA DE LA MARINA	S/N	924846010	257955	4317221

Esta es una copia impresa del documento electrónico (Ref: 842183 YDI8J-RA6LI-5FO4M
599A101713 6A48DC52B9E4E38201685EC72D9488E74EE5083E9A962417227 6B43AC01C6AA60D76F2FD82CFDE83F68A5CDCDAAB339601A81EEA5AF77804E8CA12) generada con la aplicación informática Firmadoc. El documento no requiere firmas.
Mediante el código de verificación puede comprobar la validez de la firma electrónica de los documentos firmados en la dirección web: https://sede.villanuevadelaserena.es/portal/noEstatica.do?opc_id=279&ent_id=1&idioma=1

Recursos Privados

A continuación se detallan los recursos cuya titularidad corresponde a Entidades y Organismos de carácter privado. Para integrar estos recursos en el presenta Plan, es necesario formalizar un convenio de colaboración entre la entidad privada y la administración pública local, garantizando la colaboración en caso de emergencia. Este convenio establecerá el marco de actuación, los recursos disponibles y las responsabilidades, asegurando la coordinación con la autoridad pública correspondiente.

Los datos que a continuación se aportan han sido obtenidos de diversas fuentes. Sin el necesario convenio de colaboración, este catálogo es meramente informativo. Dicho catálogo no puede considerarse exhaustivo y tiene carácter orientativo, siendo necesario su revisión y actualización a lo largo de la vigencia del presente Plan.

Respecto a los contactos que se detallan en este listado, solo se aportan los obtenidos de fuentes oficiales, el resto de elementos de los cuales su teléfono se desconozca, se indicaran como “No Disponible”.

Recursos Privados						
Nº Elem.	Edificio o Zona	Localización		Teléfono	X	Y
245	TRANSFORMADOR (CASAS DEL CASTILLO DE LA ENCOMIENDA)	EXTRARRADIO	S/N	NO DISPONIBLE	259993	4323183
246	CASA RURAL EL LIMONERO (EL BADÉN)	EXTRARRADIO	S/N	653849230	260663	4320037
247	AGRATO FRUITS SL (VALDIVIA)	RD SUR	28	NO DISPONIBLE	265174	4323848
248	AGRICOLA ALCOLEA SL (VALDIVIA)	RD SUR	30	NO DISPONIBLE	265185	4323843
249	AGRICOLA MUÑOZ TORRES SL (VALDIVIA)	CL PIO XII	27	NO DISPONIBLE	265064	4323841
250	AGRICOLA TENA RAPOSO SL (VALDIVIA)	CL AUTONOMIA	12	NO DISPONIBLE	265124	4323761
251	AGRICOLA VALDIVIA SL (VALDIVIA)	EXTRARRADIO	S/N	NO DISPONIBLE	265344	4323578
252	AGRICOLAS MANA SL (VALDIVIA)	RD NORTE	9	NO DISPONIBLE	265472	4324237
253	AGRITENA SL (VALDIVIA)	CL PALMERAS	15	NO DISPONIBLE	265490	4324053
254	AGROEXTREMEÑA LA PALOMERA SL (VALDIVIA)	CL ANTONIO LOPEZ	15	NO DISPONIBLE	265343	4323750
255	AGROINDUSTRIAL VALDIVIA SL (VALDIVIA)	RD NORTE	3	NO DISPONIBLE	265564	4324238
256	AGROQUIMICOS EXTREMADURA S.L. (VALDIVIA)	RD NORTE	S/N	NO DISPONIBLE	265504	4324278
257	ANJAMAIS GONZALEZ S.L (VALDIVIA)	CL PIO XII	31	NO DISPONIBLE	265043	4323850
258	ASESCOBE SL (VALDIVIA)	CL SAN ANTON	6	NO DISPONIBLE	265497	4323969
259	ASESORIA MORCILLO C.B. (VALDIVIA)	PS EXTREMADURA	16	NO DISPONIBLE	265315	4324039
260	ASOC PARA EL DESARROLLO DE LAS VEGAS ALTAS DEL GUADIANA (A.D.E.V.A.G.) (VALDIVIA)	CL PALMERAS	25	NO DISPONIBLE	265414	4324053
261	AUTOESCUELA EXTREMAVIAL SL (VALDIVIA)	PS EXTREMADURA	3	NO DISPONIBLE	265361	4324196
262	AZULEJOS DE VALDIVIA SL (VALDIVIA)	RD NORTE	S/N	NO DISPONIBLE	265600	4324279
263	BIOAGROVAL ESPJ (VALDIVIA)	TR RONDA NORTE	2	NO DISPONIBLE	265841	4324252
264	CAPITA C.B. (VALDIVIA)	RD OESTE	7	NO DISPONIBLE	265125	4324130
265	COMFRUIBEX SL (VALDIVIA)	CL PALMERAS	12	NO DISPONIBLE	265567	4324089
266	CONSYREX SL (VALDIVIA)	RD OESTE	1	NO DISPONIBLE	265153	4324221

Esta es una copia impresa del documento electrónico (Ref: 842183 YDI8J-RA6LI-5FO4M
599A101713 6A48DC52B9E4E38201685EC72D9488E74EE5083E9A962417227 6B43AC01C6AA60D76F2FD82CFDE83F68A5CDCDAAB339601A81EEA5AF77804E8CA12) generada con la aplicación informática Firmadoc. El documento no requiere firmas.
Mediante el código de verificación puede comprobar la validez de la firma electrónica de los documentos firmados en la dirección web: https://sede.villanuevadelaserena.es/portal/noEstatica.do?opc_id=279&ent_id=1&idioma=1

Recursos Privados						
Nº Elem.	Edificio o Zona	Localización		Teléfono	X	Y
267	DESARROLLO DE CALIDAD EXTREMADURA SL (VALDIVIA)	CL PALANCA	20	NO DISPONIBLE	265328	4323847
268	DULFRU SL (VALDIVIA)	PS EXTREMADURA	44	NO DISPONIBLE	265243	4323821
269	EXCAVASER TRUCKS SL (VALDIVIA)	RD ESTE	5	NO DISPONIBLE	265625	4323948
270	EXPLOTACIONES AGRICOLAS CANO-MADRID E HIJOS SL (VALDIVIA)	AV PAZ DE LA	75	NO DISPONIBLE	265064	4323784
271	EXPLOTACIONES AGRICOLAS LOS PAJAROS SL (VALDIVIA)	CL PALMERAS	48	NO DISPONIBLE	265219	4324094
272	EXPLOTACIONES DONOSO PEREZ SL (VALDIVIA)	CL PALMERAS	46	NO DISPONIBLE	265234	4324095
273	EXPLOTACIONES FRUTICOLAS EL CANITO SL (VALDIVIA)	CL VEGA PALOMERA	10	NO DISPONIBLE	265538	4324191
274	EXPLOTACIONES HERMANOS SANCHEZ TAPIA SL (VALDIVIA)	CL ENCOMIENDA	1	NO DISPONIBLE	265292	4323999
275	EXPLOTACIONES TAPIA RODRIGUEZ SL (VALDIVIA)	RD OESTE	3	NO DISPONIBLE	265161	4324199
276	EXTREMA SOLAR INSTALACIONES ELECTRICAS SL (VALDIVIA)	CL TRUJILLO	1	NO DISPONIBLE	265582	4323705
277	EXTREMACARS SL (VALDIVIA)	CL VEGA PALOMERA	12	NO DISPONIBLE	265537	4324206
278	FINCA EL CARDOSO SL (VALDIVIA)	CL SAN FERNANDO	3	NO DISPONIBLE	265410	4323904
279	FRUTAS DE VALDIVIA EXTREMEÑAS S.C.L. (VALDIVIA)	CL PALMERAS	30	NO DISPONIBLE	265385	4324095
280	FRUTAS GUTIERREZ LOZANO SL (VALDIVIA)	CL VILLANUEVA	1	NO DISPONIBLE	265240	4324117
281	FRUTAS HERMANOS MORAGA RODRIGUEZ SL (VALDIVIA)	CL SAN ANTON	6	NO DISPONIBLE	265496	4323983
282	FRUTAS HERMANOS OTERO SL (VALDIVIA)	CL PALANCA	2	NO DISPONIBLE	265481	4323973
283	FRUTICOLA ENTRERRIOS SL (VALDIVIA)	RD OESTE	5	NO DISPONIBLE	265162	4324184
284	FRUVALDIVIA S.COOP (VALDIVIA)	CR ENTRERRIOS	2	NO DISPONIBLE	265045	4323664
285	FRUVALSU SL (VALDIVIA)	CL MICHARET	11	NO DISPONIBLE	265017	4323820
286	GESTIONES PETROLIFERAS EXTREMEÑAS SL (VALDIVIA)	CL SAN ANTON	4	NO DISPONIBLE	265495	4324002
287	GLOBAL PAHICA SOCIEDAD LIMITADA (VALDIVIA)	CL BELEN	8	NO DISPONIBLE	265218	4324224
288	HIERROS IFAR S.L. (VALDIVIA)	CL SAN FERNANDO	34	NO DISPONIBLE	265658	4323873
289	HORTASEED SL (VALDIVIA)	RD SUR	13	NO DISPONIBLE	265140	4323904
290	IFA CAFES S.L. (VALDIVIA)	CL PALMERAS	28	NO DISPONIBLE	265412	4324104
291	IMPACTO FOTOVOLTAICO SL (VALDIVIA)	CL SAN FERNANDO	22	NO DISPONIBLE	265586	4323874
292	INVERSIONES MUNITE SL (VALDIVIA)	PS EXTREMADURA	1	NO DISPONIBLE	265360	4324211
293	J. MORENO RIVERA CONSTRUCCIONES S.L. (VALDIVIA)	RD OESTE	32	NO DISPONIBLE	265020	4323967
294	LACTEOS LA SIRENA S.L (VALDIVIA)	RD ESTE	19	NO DISPONIBLE	265631	4324180
295	LUIS DELGADO S.L (VALDIVIA)	CL PALMERAS	2	NO DISPONIBLE	265643	4324086
296	LUSO FRUIT SL (VALDIVIA)	CL AUTONOMIA	19	NO DISPONIBLE	265161	4323775
297	MULTIBASCULANTES CORTIJO SL (VALDIVIA)	RD ESTE	1	NO DISPONIBLE	265694	4324253
298	NIVELACIONES HERMANOS TENA SL (VALDIVIA)	CL PALMERAS	19	NO DISPONIBLE	265460	4324052
299	PINEDA RENCO SL (VALDIVIA)	CL PALMERAS	10	NO DISPONIBLE	265582	4324089
300	RESECO Y PAREJO SL (VALDIVIA)	CL CINCHO	16	NO DISPONIBLE	265623	4323993
301	RIO RENA S.L. (VALDIVIA)	CL ANTONIO LOPEZ	10	NO DISPONIBLE	265304	4323730

Esta es una copia impresa del documento electrónico (Ref: 842183 YDI8J-RA6LI-5FO4M
599A101713 6A48DC52B9E4E38201685EC72D9488E74EE5083E9A962417227 6B43AC01C6AA60D76F2FD82CFDE83F68A5CDCDAAB339601A81EEA5AF77804E8CA12) generada con la aplicación informática Firmadoc. El documento no requiere firmas.
Mediante el código de verificación puede comprobar la validez de la firma electrónica de los documentos firmados en la dirección web: https://sede.villanuevadelaserena.es/portal/noEstatica.do?opc_id=279&ent_id=1&idioma=1

Recursos Privados						
Nº Elem.	Edificio o Zona	Localización		Teléfono	X	Y
302	S.C.L. AGRICOLA EL ESPARRAGAL (VALDIVIA)	CL SARTEN	1	NO DISPONIBLE	265378	4324110
303	SANCHEZ MENDOZA C.B. (VALDIVIA)	PS EXTREMADURA	9	NO DISPONIBLE	265348	4323963
304	SERVICIOS AGRICOLAS ROMERO LLANOS SL (VALDIVIA)	RD ESTE	13	NO DISPONIBLE	265645	4324030
305	SOL DE VALDIVIA SL (VALDIVIA)	RD NORTE	S/N	NO DISPONIBLE	265629	4324288
306	STARFRUIT-NATURE SL (VALDIVIA)	AV PAZ DE LA	73	NO DISPONIBLE	265054	4323789
307	STONEX FRUIT SL (VALDIVIA)	RD SUR	15	NO DISPONIBLE	265165	4323893
308	TENAMAN NIVELACIONES SL (VALDIVIA)	CL PALMERAS	17	NO DISPONIBLE	265475	4324053
309	TRANSPORTES POR CARRETERA DE VALDIVIA S.L (VALDIVIA)	RD NORTE	11	NO DISPONIBLE	265457	4324236
310	TRUCK TRIANA SL (VALDIVIA)	CL PIO XII	17	NO DISPONIBLE	265110	4323852
311	VALDESEMILLAS S.L. (VALDIVIA)	CL VALDIVIA	1	NO DISPONIBLE	265383	4324205
312	VALDIVIA ASESORES SL (VALDIVIA)	RD SUR	42	NO DISPONIBLE	265327	4323781
313	VALTAR S.C. (VALDIVIA)	CL BERRO	5	NO DISPONIBLE	265272	4323959
314	KUKO EXCAVACIONES (VALDIVIA)	RD ESTE	31	NO DISPONIBLE	265772	4324091
315	TRANSFORMADOR VALDIVIA	CL HERNAN CORTES	2	NO DISPONIBLE	265665	4324133
316	TRANSFORMADOR VALDIVIA	RD OESTE	4	NO DISPONIBLE	265047	4324077
317	TRANSFORMADOR VALDIVIA	CL PALMERAS	60	NO DISPONIBLE	265091	4324112
318	TRANSFORMADOR VALDIVIA	CL AUTONOMIA	16	NO DISPONIBLE	265128	4323731
319	TRANSFORMADOR (VALDIVIA)	RD ESTE	32	NO DISPONIBLE	265765	4324054
320	TRANSFORMADOR VALDIVIA	CL AUTONOMIA	14	NO DISPONIBLE	265096	4323749
321	ANTENA REPETIDORA MOVISTAR / VODAFONE / ORANGE (VALDIVIA)	RD ESTE	4	607123000	265719	4324225
322	FARMACIA LDO. ANGEL PENA DE LA PUERTA (VALDIVIA)	RD ESTE	11	NO DISPONIBLE	265645	4324015
323	PRIMIFRUIT S.L.U (VALDIVIA)	RD ESTE	29	634747224	265784	4324114
324	AGRO REPARACIONES FRANCISCO LOPEZ (VALDIVIA)	RD ESTE	7	693261020	265696	4324196
325	BLOMASI LOVE (VALDIVIA)	CL MACHAL	2	618520109	265604	4324164
326	CAFETERIA CHURRERIA SOLOMANDO (VALDIVIA)	PS EXTREMADURA	12	681672978	265314	4324056
327	PANADERIA SANCHEZ MENDOZA (VALDIVIA)	CL PALMERAS	36	924832016	265333	4324099
328	CAFE-BAR LA PLAZA (VALDIVIA)	CL PALMERAS	32	643073982	265371	4324095
329	CAPITOL CAFETERIA (VALDIVIA)	PS EXTREMADURA	24	684035701	265316	4324005
330	SPAR VALDIVIA	CL PALANCA	16	924832756	265350	4323896
331	KASI KE NO (VALDIVIA)	PS EXTREMADURA	48	NO DISPONIBLE	265219	4323803
332	PINEDA RENCO S.L. (VALDIVIA)	RD OESTE	2	924832294	265066	4323574
333	AGRISERVICE VR SL (ZURBARÁN)	RD PONIENTE	13	NO DISPONIBLE	263971	4327496
334	AUTOMOVILES VALDIVIA S.L (ZURBARÁN)	CL R NORTE	18	NO DISPONIBLE	264297	4327725
335	AUTOS DE OCASION VALDIVIA SL (ZURBARÁN)	CL R NORTE	20	NO DISPONIBLE	264271	4327724
336	CULTIVOS ACUICOLAS DE EXTREMADURA SL (ZURBARÁN)	CL R NORTE	18	NO DISPONIBLE	264290	4327738
337	DAYSA PIEDRAS SL (ZURBARÁN)	CL DIAZ DE VILLA	20	NO DISPONIBLE	264011	4327438

Esta es una copia impresa del documento electrónico (Ref: 842183 YDI8J-RA6LI-5FO4M
599A101713 6A48DC52B9E4E38201685EC72D9488E74EE5083E9A962417227 6B43AC01C6AA60D76F2FD82CFDE83F68A5CDCDAAB339601A81EEA5AF77804E8CA12) generada con la aplicación informática Firmadoc. El documento no requiere firmas.
Mediante el código de verificación puede comprobar la validez de la firma electrónica de los documentos firmados en la dirección web: https://sede.villanuevadelaserena.es/portal/noEstatica.do?opc_id=279&ent_id=1&idioma=1

Esta es una copia impresa del documento electrónico (Ref: 842183 YDI8J-RA6LI-5FO4M
599A101713 6A48DC52B9E4E38201685EC72D9488E74EE5083E9A962417227 6B43AC01C6AA60D76F2FD82CFDE83F68A5CDCDAAB339601A81EEA5AF77804E8CA12) generada con la aplicación informática Firmadoc. El documento no requiere firmas.
Mediante el código de verificación puede comprobar la validez de la firma electrónica de los documentos firmados en la dirección web: https://sede.villanuevadelaserena.es/portal/noEstatica.do?opc_id=279&ent_id=1&idioma=1

Recursos Privados						
Nº Elem.	Edificio o Zona	Localización		Teléfono	X	Y
338	DIKOLL CONSTRUCCIONES SL (ZURBARÁN)	RD PONIENTE	19	NO DISPONIBLE	263983	4327432
339	EL CONQUISTADOR DE LOS ANDES SL (ZURBARÁN)	CL FELIPE IV	17	NO DISPONIBLE	264276	4327693
340	EXPLOTACIONES AGRICOLAS PRECIADO SL (ZURBARÁN)	CL R NORTE	6	NO DISPONIBLE	264473	4327806
341	EXPLOTAGRIPECOS SL (ZURBARÁN)	CL SAN SEBASTIAN	9	NO DISPONIBLE	264294	4327452
342	FERTIVIDA SL (ZURBARÁN)	CL SEVILLA	4	NO DISPONIBLE	264612	4327652
343	FRUTAS CABANILLAS DEL POZO SL (ZURBARÁN)	CL HERRERA VIEJO	8	NO DISPONIBLE	264709	4327593
344	FRUTOS Y HORTALIZAS MARQUEZ TRENADO SL (ZURBARÁN)	RD SUR	23	NO DISPONIBLE	264448	4327407
345	GOMEZ BONILLA S.L. (ZURBARÁN)	CL PINTOR MORALES	2	NO DISPONIBLE	264392	4327681
346	GRUAS FERNANDEZ MESA S.L. (ZURBARÁN)	PZ NS GUADALUPE	1	NO DISPONIBLE	264120	4327636
347	NATURA 2026 SL (ZURBARÁN)	RD SUR	59	NO DISPONIBLE	264341	4327397
348	ORGANIZACION DE PRODUCTORES DE FRUTAS Y HORTALIZAS FRUGALIA S.L (ZURBARÁN)	CL PINTOR RIBERA	5	NO DISPONIBLE	264796	4327765
349	PEDRO EL CONQUISTADOR SL (ZURBARÁN)	CL FELIPE IV	19	NO DISPONIBLE	264304	4327705
350	RODRIGUEZ CHAMORRO ZURBARAN SL (ZURBARÁN)	CL R NORTE	2	NO DISPONIBLE	264531	4327830
351	SOCIEDAD COOPERATIVA DEL CAMPO LA SAGRADA FAMILIA (ZURBARÁN)	CL SAN JERONIMO	1	NO DISPONIBLE	264257	4327716
352	TANY NATURE SL (ZURBARÁN)	CL PINTOR RIBERA	S/N	NO DISPONIBLE	264680	4327855
353	BAR PLAZA (ZURBARÁN)	PZ NS GUADALUPE	3	NO DISPONIBLE	264142	4327643
354	TRANSFORMADOR ZURBARÁN	CL PINTOR RIBERA	4	NO DISPONIBLE	264628	4327926
355	TRANSFORMADOR ZURBARÁN	RD PONIENTE	21	NO DISPONIBLE	263960	4327405
356	ANTENA REPETIDORA MOVISTAR (ZURBARÁN)	CL PINTOR RIBERA	S/N	900122559	264753	4327757
357	GASOLINERA COOP. LA SAGRADA FAMILIA (ZURBARÁN)	CL R NORTE	S/N	924856158	264299	4327858
358	FARMACIA DAVID MANUEL PAJARES GALLEGO (ZURBARÁN)	CL STA TERESA	5	924853221	264234	4327594
359	BAR MESON ROCH-GALL (ZURBARÁN)	PZ NS GUADALUPE	5	649572679	264163	4327649
360	TALLER PACO (ZURBARÁN)	CL PINTOR RIBERA	2	NO DISPONIBLE	264600	4327859
361	ESTANCO ZURBARÁN	CL SAN FRANCISCO	33	924856212	264018	4327400
362	LACIMURGA AUTOESCUELA (ZURBARÁN)	PZ SANTOS LOS	1	607325091	264183	4327444
363	AGRO INFINITY SL (ENTRERRÍOS)	CL OCHO	7	NO DISPONIBLE	264124	4319983
364	CONSTRUCCIONES TAPIA Y CABEZAS SL (ENTRERRÍOS)	CL VILLANUEVA	15	NO DISPONIBLE	264081	4319678
365	DIESTRO RAMOS SL (ENTRERRÍOS)	CL RONDA	21	NO DISPONIBLE	264114	4319902
366	EXCAVACIONES FAMILIA SANCHEZ SLL (ENTRERRÍOS)	CL SAN ISIDRO	3	NO DISPONIBLE	264466	4319695
367	FOODIEX SL (ENTRERRÍOS)	CL RONDA	3	NO DISPONIBLE	264060	4319742
368	FRUTAS JORGE RODRIGUEZ SL (ENTRERRÍOS)	CL RONDA	7	NO DISPONIBLE	264063	4319779
369	GRUPO EMPRESARIAL RODRIGUEZ SL (ENTRERRÍOS)	CL COLONOS	2	NO DISPONIBLE	264131	4320020
370	JOSE JUAN Y MARIA C.B. (ENTRERRÍOS)	CL GARCIA LORCA	11	NO DISPONIBLE	264031	4319941

Recursos Privados						
Nº Elem.	Edificio o Zona	Localización		Teléfono	X	Y
371	MONTAJES CORTES MORENO SL (ENTRERRÍOS)	CL PUEBLA ALCOCER	3	NO DISPONIBLE	264140	4319881
372	SERIJUELA SL (ENTRERRÍOS)	CL SERRANO	4	NO DISPONIBLE	264585	4319636
373	TRANSPORTES IDEAS EXTREMADURA SL (ENTRERRÍOS)	CL VALDIVIA	8	NO DISPONIBLE	264113	4319808
374	TRANSFORMADOR ENTRERRÍOS	CL BOSQUETE	5	NO DISPONIBLE	264679	4319638
375	TRANSFORMADOR ENTRERRÍOS	CL FCO PIZARRO	2	NO DISPONIBLE	264415	4319723
376	FARMACIA MARISOL PEREZ CUMBRENO (ENTRERRÍOS)	CL V GUADALUPE	17	924832451	264408	4319607
377	BAR CENTRO (ENTRERRÍOS)	PZ ESPAÑA	10	924832709	264360	4319805
378	5 GRADOS OESTE INVERSIONES SL	CL ISABEL GALLARDO	4	NO DISPONIBLE	257644	4317200
379	A. PAREJO Y M. CARMONA PROMOTORA DE CONSTRUCCIONES S.L	CL VALDIVIA	11	NO DISPONIBLE	257950	4317629
380	A.G.V. AGROSERVICIOS EXTREMEÑOS SL	CL BREZO DEL	4	NO DISPONIBLE	258407	4316718
381	A.P.O.Y.A.T.	CL SANTA TERESA	1	NO DISPONIBLE	257565	4317230
382	A&SER ROMERO SL	CL VIRIATO	4	NO DISPONIBLE	257714	4317550
383	ACADEMIA JALIQUE SL	CL SIERRA NEVADA	21	NO DISPONIBLE	256816	4317212
384	ACADEMIA METASA S.L.	CL PEDRO BOTE	11	NO DISPONIBLE	257242	4317831
385	ACH EXTREMADURA SL	CL EDUARDO PINO	25	NO DISPONIBLE	258384	4317197
386	ADAME DIAZ C.B.	CL VADILLO	5	NO DISPONIBLE	257264	4317641
387	ADAME DIAZ CORREDURIA DE SEGUROS SL	AV CHILE	40	NO DISPONIBLE	258260	4317375
388	ADAME PATRIMONIAL SL	CL VADILLO	3	NO DISPONIBLE	257267	4317632
389	ADIM VEGAS ALTAS SL	CL PAISES BAJOS DE LOS	1	NO DISPONIBLE	258710	4317538
390	AERODRONES IBERICA SL	AV EUROPA DE	27	NO DISPONIBLE	258434	4317789
391	AETIS SERVICIOS INTEGRALES SL	AV SAN FRANCISCO	1	NO DISPONIBLE	257715	4317606
392	AFYCEN CENTRO DE FORMACION SL	CL MARCELO MACIAS	9	NO DISPONIBLE	257666	4317463
393	AFYCEN EXTREMADURA SL	CL MARCELO MACIAS	5	NO DISPONIBLE	257659	4317478
394	AGENCIA CHAMIZO MEDIACION DE SEGUROS E INVERSIONES SL	AV SAN FRANCISCO	39	NO DISPONIBLE	257861	4317558
395	AGLOFIRMES SL	CL PICOS DE EUROPA	8	NO DISPONIBLE	256836	4317267
396	AGRICOLA BOGUISA SL	CL ENCOMIENDA	3	NO DISPONIBLE	257554	4317387
397	AGRICOLA EL MACHAL SL	CL DIEGO VELAZQUEZ	1	NO DISPONIBLE	258300	4317068
398	AGRICOLA EL REGAJO SL	CL HERRERA	79	NO DISPONIBLE	257874	4317923
399	AGRICOLA FINCA LA MATA SL	CL ROMERO DEL	18	NO DISPONIBLE	258316	4316851
400	AGRICOLA GANADERA SAN JULIAN SL	PL POLIG.IND.LA BARCA	35	NO DISPONIBLE	258152	4318727
401	AGRICOLA GUTI-RAMOS SL	CL GRECIA DE	47	NO DISPONIBLE	258514	4317922
402	AGRICOLA GUTIERREZ CASADO SL	CL BUENAVISTA	62	NO DISPONIBLE	257821	4318161
403	AGRICOLA HERMANOS GONZALEZ GARCIA SL	PS EXTREMADURA	37	NO DISPONIBLE	257046	4317296
404	AGRICOLA HORRILLO SL	CL MATIAS CORTES	8	NO DISPONIBLE	257444	4317894
405	AGRICOLA LA PONTEZUELA SL	CL MATIAS CORTES	10	NO DISPONIBLE	257447	4317904
406	AGRICOLA PESQUERO VERDE SL	AV CHILE	30	NO DISPONIBLE	258194	4317398
407	AGRICOLA PINO ROBLES SL	CL ALVARADO	2	NO DISPONIBLE	257709	4317746
408	AGRICOLA SEGURO SL	CL ALCALDE MIGUEL ROMERO	4	NO DISPONIBLE	257354	4317451

Esta es una copia impresa del documento electrónico (Ref: 842183 YDI8J-RA6LI-5FO4M
599A101713 6A48DC52B9E4E38201685EC72D9488E74EE5083E9A962417227 6B43AC01C6AA60D76F2FD82CFDE83F68A5CDCDAAB339601A81EEA5AF77804E8CA12) generada con la aplicación informática Firmadoc. El documento no requiere firmas.
Mediante el código de verificación puede comprobar la validez de la firma electrónica de los documentos firmados en la dirección web: https://sede.villanuevadelaserena.es/portal/noEstatica.do?opc_id=279&ent_id=1&idioma=1

Esta es una copia impresa del documento electrónico (Ref: 842183 YDI8J-RA6LI-5FO4M
599A101713 6A48DC52B9E4E38201685EC72D9488E74EE5083E9A962417227 6B43AC01C6AA60D76F2FD82CFDE83F68A5CDCDAAB339601A81EEA5AF77804E8CA12) generada con la aplicación informática Firmadoc. El documento no requiere firmas.
Mediante el código de verificación puede comprobar la validez de la firma electrónica de los documentos firmados en la dirección web: https://sede.villanuevadelaserena.es/portal/noEstatica.do?opc_id=279&ent_id=1&idioma=1

Recursos Privados						
Nº Elem.	Edificio o Zona	Localización		Teléfono	X	Y
409	AGRIMEX ESPJ	CL BARCA LA	11	NO DISPONIBLE	258042	4318460
410	AGRO SERVICIOS CAMPO ARANUELO SL	AV HERNAN CORTES	67	NO DISPONIBLE	258004	4317512
411	AGRO-INIGUEZ SERVICIOS TECNICOS S.L	PS EXTREMADURA	9	NO DISPONIBLE	256872	4317310
412	AGROCULTIVOS SOSTENIBLES MUSAN SL	AV HERNAN CORTES	67	NO DISPONIBLE	258038	4317554
413	AGRODILLA NATURE SL	CL CARRERA LA	18	NO DISPONIBLE	257397	4317692
414	AGROEX CALAMONTE SL	CL ANTONIO MACHADO	3	NO DISPONIBLE	257513	4318126
415	AGROGUADIEX SL	CL LUZON	56	NO DISPONIBLE	258222	4317851
416	AGROINTEGRAL SUROESTE 21 SL	CL SANTA EULALIA	4	NO DISPONIBLE	257326	4317553
417	AGROPAREJO SL	CL VALDIVIA	120	NO DISPONIBLE	257948	4318112
418	AGROPINO INVERSIONES SL	CL ALVARADO	5	NO DISPONIBLE	257686	4317758
419	AGROSEGON S.L.	AV CHILE	34	NO DISPONIBLE	258232	4317389
420	AGROSERVICIOS GRIJOTA SL	CL CRUZ	28	NO DISPONIBLE	257790	4317934
421	AGROSURCO SL	PS EXTREMADURA	2	NO DISPONIBLE	256820	4317289
422	AGRUPACION DE INTERES URBANISTICO LA ORDEN DE VILLANUEVA DE LA SERENA	CL CARRERA LA	20	NO DISPONIBLE	257412	4317692
423	AGRUPACION DEPORTIVA MULTIDEPORTE	CL ALCANTARA	6	NO DISPONIBLE	257037	4317549
424	AGUILAR Y AGUILAR ASOCIADOS S.L.	CL ZURBARAN	5	NO DISPONIBLE	257384	4317492
425	AID ENTERPRISE SL	CL TEIDE	1	NO DISPONIBLE	256813	4317200
426	AISLAMIENTOS E IMPERMEABILIZACION EXTREMEÑAS S.L.	CM MAGACELA	15	NO DISPONIBLE	257877	4317143
427	AIU SECTOR 2 DE SUELO URBANIZABLE PGOU V	PZ ESPAÑA	2	NO DISPONIBLE	257382	4317639
428	ALARIFE LA SERENA SL	CL DONOSO CORTES	88	NO DISPONIBLE	258213	4317359
429	ALAS DE COLIBRI SL	CL LOPEZ AYALA	34	NO DISPONIBLE	257669	4317784
430	ALDAMAEX SL	CL TOMAS PAREJO CAMACHO	58	NO DISPONIBLE	258498	4317102
431	ALFASERONA SL	CL ALTA	28	NO DISPONIBLE	257793	4317749
432	ALFREDO PAREJO SL	CL VALDIVIA	9	NO DISPONIBLE	257948	4317621
433	ALHIMAR ALMACENES HIDALGO MARCOS S.L.	AV MAYAS DE LAS	13	NO DISPONIBLE	258131	4318462
434	ALIMENTACION ANGEL TAPIA S.L.	PS CASTELAR	5	NO DISPONIBLE	257040	4317452
435	ALIMENTACION JM C.B.	CL HABA LA	2	NO DISPONIBLE	257484	4317496
436	ALIMENTACION LUQUE LEON SL	CL ELOY GONZALO	42	NO DISPONIBLE	258212	4317191
437	ALIMENTACION REDONDO GARCIA SL	CM MAGACELA	13	NO DISPONIBLE	257869	4317149
438	ALMACENES BAVIANO SOCIEDAD ANONIMA	AV HERNAN CORTES	221	NO DISPONIBLE	257963	4318432
439	ALMACENES DE CERAMICA Y SANITARIOS S.L.	CL VIRIATO	11	NO DISPONIBLE	257723	4317488
440	ALMACENES GODOCAR S.L	CL SAN MIGUEL	117	NO DISPONIBLE	258215	4318146
441	ALMACENES JOMAN SL	PL POLIG.INDUS.CAGANCHA	31	NO DISPONIBLE	257309	4317041
442	ALMACENES NIETO 2 SA (DISOLUCION)	CL ARROYO	3	NO DISPONIBLE	258084	4317552
443	ALMACENES NIETO S.L.	AV HERNAN CORTES	72	NO DISPONIBLE	258078	4317521
444	ALMACENES REBOLLO SA	PQ CONSTITUCION	18	NO DISPONIBLE	257423	4317595
445	ALMODOVAR Y DE JORGE ARQUITECTOS SLP	CL SAN BENITO	5	NO DISPONIBLE	257305	4317603

Recursos Privados						
Nº Elem.	Edificio o Zona	Localización		Teléfono	X	Y
446	ALUCONEX SL	PL POLIG.CUNA INDUSTRIAL	1	NO DISPONIBLE	257929	4318816
447	ALUMINIO VEGAS ALTAS E.S.P.J	CL PONTEZUELA, DE LA	0	NO DISPONIBLE	258281	4318213
448	ALZADOS DEL SUROESTE S.L.	CL DONOSO CORTES	51	NO DISPONIBLE	258082	4317312
449	ANGULO E HIJOS SL	CL PARDO	23	NO DISPONIBLE	257044	4317651
450	ANPIMO S.L.	PL POLIG.IND.LA BARCA	36	NO DISPONIBLE	258193	4318621
451	ANTONIO GARCIA RODRIGUEZ - AKUM MARKETING S.L. UTE.	CL NAVEGANTE JUAN PATINO	27	NO DISPONIBLE	257978	4317311
452	ANTONIO LOPEZ MERINAS SL	CL GURUGU	61	NO DISPONIBLE	258267	4317183
453	AP CONSTRUCCIONES METALICAS SL	PL POLIG.IND.LA BARCA	19	NO DISPONIBLE	258038	4318923
454	AP INVERSIONES EXTREMEÑAS SL	PL POLIG.IND.LA BARCA	20	NO DISPONIBLE	258023	4318912
455	APORUE SOCIEDAD LIMITADA	AV CHILE	28	NO DISPONIBLE	258179	4317405
456	ARBELECOS C.B.	AV HERNAN CORTES	48	NO DISPONIBLE	257990	4317359
457	ARBELECOS TEAM	CL NAVEGANTE JUAN PATINO	35	NO DISPONIBLE	258009	4317336
458	ARDISAN F.G.E. S.L.	CM MAGACELA	6	NO DISPONIBLE	257820	4317140
459	ARIADNEX TECNOLOGIA FLEXIBLE SL	CL SANTA EULALIA	11	NO DISPONIBLE	257363	4317515
460	ARIAS Y ORTEGA INTERIORES ESPJ	CL ANTONIO DE MAURA	10	NO DISPONIBLE	257552	4317404
461	ARICESA SOCIEDAD ANONIMA	PL POLIG.CUNA INDUSTRIAL	5	NO DISPONIBLE	257953	4318731
462	ARMADURAS Y CONSTRUCCIONES JLT SL	PZ SALAMANCA DE	12	NO DISPONIBLE	257671	4318362
463	ARMAVIEX SL	AV HERNAN CORTES	179	NO DISPONIBLE	257979	4318138
464	ARQUITECTURA SIGFREDO SLP	AV SAN FRANCISCO	7	NO DISPONIBLE	257734	4317606
465	ARQUITECTURA Y SERVICIOS BECA S.L	CL CRUZ RIO	20	NO DISPONIBLE	257676	4318062
466	ARQUITECTURAS Y SERVICIOS EXTREMEÑOS B.C. SL	CL CRUZ RIO	20	NO DISPONIBLE	257681	4318067
467	ARTES GRAFICAS SAMAT S.L	CL LOBO	1	NO DISPONIBLE	258063	4317682
468	ASARACA SL	CL TEIDE	21	NO DISPONIBLE	256947	4317190
469	ASDEPORTE ESPAÑA SL	AV CHILE	36	NO DISPONIBLE	258237	4317376
470	ASENJO TELECOMUNICACIONES SL	PQ CONSTITUCION	4	NO DISPONIBLE	257496	4317601
471	ASESORIA ADAME SL	PZ ESPAÑA	14	NO DISPONIBLE	257364	4317575
472	ASESORIA APRYSA SL	AV SAN FRANCISCO	38	NO DISPONIBLE	258022	4317462
473	ASESORIA DIONISIO RAMOS SL	CL HERRERA	54	NO DISPONIBLE	257914	4317712
474	ASESORIA RAFAEL ROMERO S.L	CL VIRIATO	12	NO DISPONIBLE	257690	4317501
475	ASIA BOSQUE E.S.P.J.	PS EXTREMADURA	8	NO DISPONIBLE	256860	4317285
476	ASISTENCIA SERVIEDAD SL	CL ANTONIO DE MAURA	25	NO DISPONIBLE	257626	4317510
477	ASOC ACCIONES SOCIALES LA SERENA	CL ZUJAR	14	NO DISPONIBLE	257840	4318499
478	ASOC CLUB KARATE LA SERENA	CL TRAVIESAS	7	NO DISPONIBLE	257398	4317255
479	ASOC CULTURAL DE VALORES Y OCIO VOLARTE	AV SAN FRANCISCO	10	NO DISPONIBLE	257725	4317565
480	ASOC DE OCIO Y TIEMPO LIBRE PARA PERSONAS CON DISCAPACIDAD DE VILLANUEVA DE LA SERENA	CL CONVENTUAL	1	NO DISPONIBLE	257680	4317304
481	ASOC DEPORTIVA CLUB NATACION LARES	CL GARCILASO DE LA VEGA	2	NO DISPONIBLE	258046	4316877
482	ASOC DEPORTIVA LA SERENA	AV HERNAN CORTES	6	NO DISPONIBLE	257782	4317153

Esta es una copia impresa del documento electrónico (Ref: 842183 YDI8J-RA6LI-5FO4M
599A101713 6A48DC52B9E4E38201685EC72D9488E74EE5083E9A962417227 6B43AC01C6AA60D76F2FD82CFDE83F68A5CDCDAAB339601A81EEA5AF77804E8CA12) generada con la aplicación informática Firmadoc. El documento no requiere firmas.
Mediante el código de verificación puede comprobar la validez de la firma electrónica de los documentos firmados en la dirección web: https://sede.villanuevadelaserena.es/portal/noEstatica.do?opc_id=279&ent_id=1&idioma=1

Recursos Privados						
Nº Elem.	Edificio o Zona	Localización		Teléfono	X	Y
483	ASOC JUVENIL ESCUELA JALAMA	CL SAN BENITO	25	NO DISPONIBLE	257196	4317562
484	ASOC MONTEROS DE LA SERENA	AV HERNAN CORTES	194	NO DISPONIBLE	258021	4318173
485	ASOC PENA MADRIDISTA VILLANOVENSE	AV HERNAN CORTES	183	NO DISPONIBLE	257979	4318152
486	ASOC.CLUSTER DE RESIDUOS Y ECONOMIA CIRCULAR DE EXTREMADURA	CL RETAMA DE LA	7	NO DISPONIBLE	258311	4316796
487	ASOC.UNION DE COMERCIO DE VILLANUEVA DE LA SERENA	CL ORIENTE	74	NO DISPONIBLE	258150	4317963
488	ATICO ATARDECER SL	CL MANZANEDO	16	NO DISPONIBLE	257605	4317817
489	ATLAS LOGIA DESING SL	CL HERMANA CARMEN	6	NO DISPONIBLE	257525	4317769
490	AURA FIT SL	AV HERNAN CORTES	67	NO DISPONIBLE	258023	4317512
491	AURORA VERTICE PATRIMONIAL SL	PQ CONSTITUCION	11	NO DISPONIBLE	257450	4317477
492	AUTO ACCESORIOS DE EXTREMADURA S.L.	CL SANTIAGO	77	NO DISPONIBLE	257629	4318085
493	AUTO ESCUELA LA SIRENA S.L.	AV MAYAS DE LAS	15	NO DISPONIBLE	258157	4318471
494	AUTO REPARACIONES FORT S.L.	PL POLIG.IND.LA BARCA	30	NO DISPONIBLE	258107	4318792
495	AUTO-ESCUELA ALVAREZ GARCIA SL	CL ANTONIO DE MAURA	36	NO DISPONIBLE	257655	4317508
496	AUTOCARES PORMASA SA	AVDA. SAN FRANCISCO	63	629872013	258023	4317554
497	AUTOESCUELA ALONSO Y PAREJO SL	AV SAN FRANCISCO	61	NO DISPONIBLE	257961	4317530
498	AUTOESCUELA HERRERA Y PAREJO S.L.	AV SAN FRANCISCO	59	NO DISPONIBLE	257950	4317523
499	AUTOESCUELA MC QUEEN E.S.P.J	CL NAVEGANTE JUAN MORCILL	36	NO DISPONIBLE	258132	4317212
500	AUTOMOCION VILLANOVENSE SOCIEDAD ANONIMA	AV HERNAN CORTES	70	NO DISPONIBLE	258081	4317497
501	AUTOMOVILES SWISS DRIVE SL	CL LUZON	69	NO DISPONIBLE	258177	4317919
502	AUTOREPARACIONES SILOS S.L.	CL CRUZ RIO	102	NO DISPONIBLE	257873	4318271
503	AUTOREPARACIONES ZUJAR S.L.	AV HERNAN CORTES	52	NO DISPONIBLE	258019	4317364
504	AUTORREPARACIONES VILLANUEVA S.L	CL TEIDE	33	NO DISPONIBLE	257023	4317184
505	AUTOS ANGEL S.L.	AV HERNAN CORTES	235	NO DISPONIBLE	257936	4318482
506	AUTOS PACO VILLANUEVA SL	CL BARCA LA	6	NO DISPONIBLE	258071	4318503
507	AUTOS RAYEGO SL	EXTRARRADIO	S/N	NO DISPONIBLE	257602	4318630
508	AUTOSERVICIO LA DESPENSA S.L.	CL LOPEZ AYALA	12	NO DISPONIBLE	257694	4317701
509	AVENIDA VEGALTA SL	CL ANTONIO GUISADO TAPIA	43	NO DISPONIBLE	258413	4317197
510	AVIBEJO S.L	CL OCCIDENTE	25	NO DISPONIBLE	256873	4317789
511	AYUDA A DOMICILIO LA SERENA SL	CL SAN MIGUEL	4	NO DISPONIBLE	257660	4317953
512	BADAJOZ TLEX SL	AV HERNAN CORTES	185	NO DISPONIBLE	257978	4318160
513	BEBIDAS CAMAN S.L	CL FELIPE TRIGO SANCHEZ	5	NO DISPONIBLE	257927	4317741
514	BELEN GRIJOTA DORADO Y UTE LEY 18 / 1982 DE 26 DE MAYO	CL BARCA LA	10	NO DISPONIBLE	258037	4318475
515	BENI PESCA TV-2008 SL	PS EXTREMADURA	4	NO DISPONIBLE	256830	4317288
516	BENITO CERRATO MURILLO SL	CL POCILLO	19	NO DISPONIBLE	257567	4317949
517	BEROC 2000 SL	CL COLON	20	NO DISPONIBLE	257815	4317369
518	BETELPIGUI SL	CL RAMON Y CAJAL	25	NO DISPONIBLE	257593	4317648
519	BIOAGROVAL SERVICIOS AGRICOLAS SL	PS EXTREMADURA	31	NO DISPONIBLE	257024	4317298

Esta es una copia impresa del documento electrónico (Ref: 842183 YDI8J-RA6LI-5FO4M
599A101713 6A48DC52B9E4E38201685EC72D9488E74EE5083E9A962417227 6B43AC01C6AA60D76F2FD82CFDE83F68A5CDCDAAB339601A81EEA5AF77804E8CA12) generada con la aplicación informática Firmadoc. El documento no requiere firmas.
Mediante el código de verificación puede comprobar la validez de la firma electrónica de los documentos firmados en la dirección web: https://sede.villanuevadelaserena.es/portal/noEstatica.do?opc_id=279&ent_id=1&idioma=1

Recursos Privados						
Nº Elem.	Edificio o Zona	Localización		Teléfono	X	Y
520	BODEGAS ALTOS DE MONTANCHEZ SL	CL FELIPE TRIGO SANCHEZ	25	NO DISPONIBLE	258002	4317746
521	BODEGAS VINADRIAL SL	AV HERNAN CORTES	237	NO DISPONIBLE	257946	4318504
522	BONA DEA PROINVEST SL	CL CARLOS SANTAMARIA	9	NO DISPONIBLE	257544	4317264
523	BOREAS CHARTER SL	AV SAN FRANCISCO	21	NO DISPONIBLE	257796	4317578
524	BORRALLO MARTIN SL	AV HERNAN CORTES	111	NO DISPONIBLE	257994	4317874
525	BORRASCA SANCHEZ SL	CL ANTONIO GUISADO TAPIA	29	NO DISPONIBLE	258345	4317157
526	BRICK GESTION S.L.	CL ENTRERRIOS	11	NO DISPONIBLE	258148	4318490
527	BRICOLAJE Y FERRETERIA PINEDA SL	AV SAN FRANCISCO	22	NO DISPONIBLE	257895	4317500
528	BSFIBRATEL SL	CL CONVENTUAL	41	NO DISPONIBLE	257940	4317485
529	BUILDINGS AND MAINTENANCE RAMOS SANTOS SL	CL DUQUE	54	NO DISPONIBLE	257985	4318250
530	BUTCAR SUR S.L	CL LUCAS ALONSO	21	NO DISPONIBLE	257559	4317467
531	CABANILLAS TAPIA C.B.	AV HERNAN CORTES	189	NO DISPONIBLE	257977	4318171
532	CACERES TLEX SL	AV HERNAN CORTES	184	NO DISPONIBLE	258023	4318136
533	CADENA DE VALOR GRUPO EXPANDA SL	PQ CONSTITUCION	8	NO DISPONIBLE	257501	4317519
534	CAFE BAR LA PLAZA CB	PZ ESPAÑA	13	NO DISPONIBLE	257372	4317582
535	CAFETERIA LA GALERIA C.B.	AV HERNAN CORTES	67	NO DISPONIBLE	258005	4317498
536	CAJA ALMENDRALEJO	AV HERNAN CORTES	72	924849903	258004	4317554
537	CALDERON SANCHEZ PANIAGUA SL	CL MIRAFLORES	90	NO DISPONIBLE	258079	4318095
538	CALDOLIVARES SL	CL JUAN ANT. MUÑOZ GALLAR	24	NO DISPONIBLE	257146	4317853
539	CALL MOVIL S.L.	CL RAMON Y CAJAL	26	NO DISPONIBLE	257609	4317614
540	CALZADOS GALLEGO SL	CL MAGACELA	3	NO DISPONIBLE	257587	4317421
541	CANCIONES DE LA MADRUGA SL	CL LOPEZ AYALA	16	NO DISPONIBLE	257685	4317711
542	CAPITA INTERIORES SL	CL HERNAN GIL	10	NO DISPONIBLE	257858	4317651
543	CAPITOL REST SL	CL VILLUERCAS	3	NO DISPONIBLE	257028	4317308
544	CAPRICCIPLATA C.B.	CL SAN MIGUEL	60	NO DISPONIBLE	257893	4318016
545	CARANE ATHANOR SL	PZ PASADERAS DE LAS	2	NO DISPONIBLE	257639	4317604
546	CARANE CAPITAL SL.	AV SAN FRANCISCO	2	NO DISPONIBLE	257700	4317571
547	CARD DIAZ E HIJOS SL	CL CASTILLO DE LA ENCOMIE	116	NO DISPONIBLE	258255	4318217
548	CARIJO ESPJ	CL EDUARDO PINO	22	NO DISPONIBLE	258365	4317170
549	CARISAN EXTREMEÑA S.A.	CL DIEGO VELAZQUEZ	32	NO DISPONIBLE	258348	4316970
550	CARMENA INVERSIONES DE EXTREMADURA SL	CL BARCA LA	8	NO DISPONIBLE	258035	4318508
551	CARMONA & GARCIA SL.	CL SAN MIGUEL	88	NO DISPONIBLE	258039	4318054
552	CARPINTERIA EBANISTERIA CHAMIZO S.L.	PL POLIG.CUNA INDUSTRIAL	2	NO DISPONIBLE	257938	4318797
553	CARROCERIAS LARES S.L	CM MAGACELA	18	NO DISPONIBLE	258156	4316870
554	CARSAN EXTREMEÑA SL	CL SALVADOR DALI	16	NO DISPONIBLE	258291	4316962
555	CARTOGRAFIA JOMAR SL	CL SAN MIGUEL	63	NO DISPONIBLE	257858	4318043
556	CASINO DE LA SERENA	PZ ESPAÑA	3	NO DISPONIBLE	257395	4317650
557	CASTUERA TLEX SL	AV HERNAN CORTES	191	NO DISPONIBLE	257967	4318189
558	CB LOCAL DE SAN FRANCISCO 33	CL JUDERIA	86	NO DISPONIBLE	256969	4317761
559	COMANJOR SL	CL DONOSO CORTES	55	NO DISPONIBLE	258098	4317322
560	COMERCIAL CHARCON 2001 SLL	CM MAGACELA	29	NO DISPONIBLE	257969	4317066
561	COMERCIAL OVINOS S.COOP	CL MONFRAGÜE	8	924847744	257118	4317245

Esta es una copia impresa del documento electrónico (Ref: 842183 YDI8J-RA6LI-5FO4M
599A101713 6A48DC52B9E4E38201685EC72D9488E74EE5083E9A962417227 6B43AC01C6AA60D76F2FD82CFDE83F68A5CDCDAAB339601A81EEA5AF77804E8CA12) generada con la aplicación informática Firmadoc. El documento no requiere firmas.
Mediante el código de verificación puede comprobar la validez de la firma electrónica de los documentos firmados en la dirección web: https://sede.villanuevadelaserena.es/portal/noEstatica.do?opc_id=279&ent_id=1&idioma=1

Recursos Privados						
Nº Elem.	Edificio o Zona	Localización		Teléfono	X	Y
562	COMERCIALIZADORA DE LA MADERA SL	AV HERNAN CORTES	172	NO DISPONIBLE	258027	4318091
563	COMPANIA ESPAÑOLA DE INDUSTRIAS CARNICAS TBC S.A.	PL POLIG.CUNA INDUSTRIAL	8	NO DISPONIBLE	257967	4318680
564	COMPLEJO DEPORTIVO HELIOPOLIS SL	PL POLIG.INDUS.CAGANCHA	32	NO DISPONIBLE	257321	4317054
565	COMPRABASCULA S.C.	AV CONQUISTADORES	2	NO DISPONIBLE	257212	4318094
566	COMUNICACION Y MARKETING CARABE ESPJ	CL BUENAVISTA	57	NO DISPONIBLE	257781	4318162
567	CONCEPCIONISTAS FRANCISCANAS CONVENTO DE LA CONCEPCION	CL SAN BENITO	15	924841498	257244	4317572
568	CONSTRUCCIONES JUAN FCO. ROMERO SL	CL REINO UNIDO DE	33	NO DISPONIBLE	258476	4317838
569	CONSTRUCCIONES JUAN GRANJO SL	CL LOPEZ AYALA	27	NO DISPONIBLE	257639	4317759
570	CONSTRUCCIONES JUSTO PINO TORRES S.L.	CL LOPEZ AYALA	24	NO DISPONIBLE	257686	4317745
571	CONSTRUCCIONES LA SIRENA ANMI SL	CL CRUZ RIO	18	NO DISPONIBLE	257674	4318053
572	CONSTRUCCIONES LASO FORTUNA S.L.	AV HERNAN CORTES	236	NO DISPONIBLE	258071	4318562
573	CONSTRUCCIONES LOPEZ TEJEDA C.B.	CL CASTELNOVO	25	NO DISPONIBLE	257537	4317975
574	CONSTRUCCIONES LOPEZ TEJEDA SL	CL PONTEZUELA	DE LA	NO DISPONIBLE	258282	4318201
575	CONSTRUCCIONES OBRAS Y SERVICIOS EXCOMAT SL	AV HERNAN CORTES	67	NO DISPONIBLE	258040	4317533
576	CONSTRUCCIONES SEGADOR PUERTO S.L	CL CONCEPCION	4	NO DISPONIBLE	257716	4317423
577	CONSTRUCCIONES SILVA SUAREZ S.L	CL MATIAS CORTES	27	NO DISPONIBLE	257417	4317975
578	CONSTRUCCIONES VEGAS ALTAS DE LA SERENA SL	PL POLIG.IND.LA BARCA	33	NO DISPONIBLE	258134	4318754
579	CONSTRUCCIONES Y PROMOCIONES MANUEL HORRILLO S.L.	CL DONOSO CORTES	21	NO DISPONIBLE	257937	4317190
580	CONSTRUCCIONES Y PROMOCIONES VILLANOVENSE EXTREMEÑA SL	CL JOSE M CALDERON BORRAL	45	NO DISPONIBLE	258480	4317044
581	CONSTRUCCIONES Y REFORMAS DE LA SERENA S.L	CL CRUZ RIO	26	NO DISPONIBLE	257689	4318079
582	CONSTRUCCIONES Y REFORMAS LUCIANO Y ANTONIO SEGADOR CB	CL NAVEGANTE JUAN PATINO	72	NO DISPONIBLE	258129	4317387
583	CONSTRUCCIONES Y REFORMAS SENPAR SL	CL COLON	28	NO DISPONIBLE	257831	4317339
584	CONSULTING EMPRESARIAL LARES SL	CL HABA LA	15	NO DISPONIBLE	257512	4317436
585	CONSULTING INMOBILIARIO FISCAL Y FINANCIERO S.L	AV CHILE	46	NO DISPONIBLE	258323	4317344
586	CONTENIDO DE LA HABA SL	AV HERNAN CORTES	56	NO DISPONIBLE	258032	4317376
587	CONTRATAS COYSAN SL	CL CRUZ RIO	28	NO DISPONIBLE	257693	4318086
588	CONTRATAS INSUCON S.L	CL TRAVIESAS	20	NO DISPONIBLE	257357	4317276
589	CONVENIENCIA PATROS SL	CL DONOSO CORTES	96	NO DISPONIBLE	258224	4317384
590	COPENHAGUE EVENTS TEAM E S PJ	CL LOPEZ AYALA	42	NO DISPONIBLE	257663	4317808
591	CORDEROS CAMPINA SUR SL	CL GARCILASO DE LA VEGA	12	NO DISPONIBLE	258076	4316857
592	CORONADO CASILLAS C.B.	CL GOMEZ MARIN	9	NO DISPONIBLE	257642	4317680
593	CREAEMPRENDE S.L	CL DONANA	50	NO DISPONIBLE	257066	4317324
594	CRISTALERIA CARMONA MUÑOZ S.L.	AV MAYAS DE LAS	6	NO DISPONIBLE	258186	4318452

Esta es una copia impresa del documento electrónico (Ref: 842183 YDI8J-RA6LI-5FO4M
599A101713 6A48DC52B9E4E38201685EC72D9488E74EE5083E9A962417227 6B43AC01C6AA60D76F2FD82CFDE83F68A5CDCDAAB339601A81EEA5AF77804E8CA12) generada con la aplicación informática Firmadoc. El documento no requiere firmas.
Mediante el código de verificación puede comprobar la validez de la firma electrónica de los documentos firmados en la dirección web: https://sede.villanuevadelaserena.es/portal/noEstatica.do?opc_id=279&ent_id=1&idioma=1

Recursos Privados						
Nº Elem.	Edificio o Zona	Localización		Teléfono	X	Y
595	CRISTOBAL CANSADO SL	CL BARCA LA	9	NO DISPONIBLE	258060	4318466
596	DAFUNI SL	TR BRAVO MURILLO	35	NO DISPONIBLE	257568	4318196
597	DAVID LOPEZ DE SILVA GARCIA SL	CL LOPEZ AYALA	63	NO DISPONIBLE	257621	4317895
598	DAZA MURILLO S.A.L.	CL MUELA	24	NO DISPONIBLE	257138	4317923
599	DAZALOZANO SL	CL VIRGEN DE GUADALUPE	1	NO DISPONIBLE	257421	4317663
600	DE LA IGLESIA Y LOZANO S.L.	PL POLIG.INDUS.CAGANCHA	42	NO DISPONIBLE	257461	4316935
601	DEEMOCIONESYMAS ESPJ	CL CIJARA	7	NO DISPONIBLE	257103	4317246
602	DEHESA CALDERON SL	CL RAMON Y CAJAL	37	NO DISPONIBLE	257657	4317629
603	DEHESA LA SERENA SL	CL RAMON Y CAJAL	8	NO DISPONIBLE	257524	4317639
604	DEINCO DE HERNAN CORTES Y JUAN PATINO DE VILLANUEVA DE LA SERENA SL	CL ARIAS MONTANO	2	NO DISPONIBLE	257915	4317257
605	DEL POZO NOVIAS SL	CL LARES	6	NO DISPONIBLE	257538	4317568
606	DENTAL COLINO Y GALLARDO SLP	CL DONOSO CORTES	12	NO DISPONIBLE	257935	4317142
607	DESARROLLOS MORIANCAR DE EVENTOS PUBLICITARIOS SL	CL FEDERICO MADRAZO	9	NO DISPONIBLE	258227	4316965
608	DIGESTIVOGUADIANA SL	CL CONCEPCION	17	NO DISPONIBLE	257748	4317503
609	DILEE LECTURA FACIL S.C. ESPECIAL	CL MARQUES DE TORRES CABR	5	NO DISPONIBLE	257367	4317653
610	DINEXPOCA SL	AV MAYAS DE LAS	4	NO DISPONIBLE	258164	4318444
611	DISTRIBUCIONES AMADOR MIRALLES SL	CL EUGENIO HERMOSO	25	NO DISPONIBLE	257683	4318290
612	DISTRIBUCIONES EXTREMEÑAS LAS VEGAS SL	CL ENTRERRIOS	1	NO DISPONIBLE	258095	4318472
613	DISTRIBUIDORA EXTREMEÑA DE PAPELERIA C.B.	AV HERNAN CORTES	240	NO DISPONIBLE	258009	4318481
614	DISTRIBUTEL S.L	CL VIRIATO	9	NO DISPONIBLE	257728	4317494
615	DOLORES AGUILAR CONSULTORA SL	CL ALONSO MUÑOZ	10	NO DISPONIBLE	257599	4317548
616	DOMI INVERSIONES Y RENTAS SL	CL LUCAS ALONSO	1	NO DISPONIBLE	257542	4317545
617	DONBECASA S.L.	CL SANTO CRISTO	1	NO DISPONIBLE	257514	4317522
618	DONG BAZAR SL	AV CHILE	7	NO DISPONIBLE	258142	4317484
619	DORADO VALINO HORRILLO S.L.	CL ISABEL GALLARDO	12	NO DISPONIBLE	257662	4317170
620	DUPLO CONFORT SL	AV HERNAN CORTES	10	NO DISPONIBLE	257814	4317191
621	DZINKER PROJECTS SL	CL ORIENTE	165	NO DISPONIBLE	258095	4318296
622	E. H. C. C.B.	CL TORRES Y TAPIA	8	NO DISPONIBLE	257230	4317704
623	ECOPLAEX RECYCLING SL	CL RETAMA DE LA	5	NO DISPONIBLE	258304	4316792
624	EDIFICIO ANTONIO MAURA 21 C.B.	CL TEIDE	7	NO DISPONIBLE	256852	4317197
625	EL CALVITERO SL	PL POLIG.CUNA INDUSTRIAL	11	NO DISPONIBLE	257983	4318620
626	EL EDEN DE VALDIVIA 2018 SL	PS EXTREMADURA	16	NO DISPONIBLE	256909	4317281
627	EL EXTREMEÑO PRODUCCIONES Y ESPECTACULOS SL	PS CASTELAR	17	NO DISPONIBLE	257101	4317446
628	EL IMPERIAL DESDE 1968 SL	CL SAN MIGUEL	92	NO DISPONIBLE	258109	4318073
629	EL PATAQUERO SL	PQ CONSTITUCION	16	NO DISPONIBLE	257386	4317540
630	EL PENSAERO SL	CL CASTILLO DE LA ENCOMIE	109	NO DISPONIBLE	258232	4318154
631	EL PILAR SUMINISTROS CONSTRUCCION SL	CL EUGENIO HERMOSO	1	NO DISPONIBLE	257611	4318240
632	ELABORACIONES EN PIEDRA DE EXTREMADURA S.L	CL LUCAS ALONSO	4	NO DISPONIBLE	257514	4317539

Esta es una copia impresa del documento electrónico (Ref: 842183 YDI8J-RA6LI-5FO4M
599A101713 6A48DC52B9E4E38201685EC72D9488E74EE5083E9A962417227 6B43AC01C6AA60D76F2FD82CFDE83F68A5CDCDAAB339601A81EEA5AF77804E8CA12) generada con la aplicación informática Firmadoc. El documento no requiere firmas.
Mediante el código de verificación puede comprobar la validez de la firma electrónica de los documentos firmados en la dirección web: https://sede.villanuevadelaserena.es/portal/noEstatica.do?opc_id=279&ent_id=1&idioma=1

Recursos Privados						
Nº Elem.	Edificio o Zona	Localización		Teléfono	X	Y
633	ELECTRICIDAD GABE S.L.	CL FELIPE TRIGO SANCHEZ	68	NO DISPONIBLE	258238	4317742
634	ELECTRICIDAD LUIS LOZANO S.L.	CL CONVENTUAL	26	NO DISPONIBLE	257876	4317384
635	ELECTRICIDAD SERENO & CARMONA C.B.	AV HERNAN CORTES	236	NO DISPONIBLE	257995	4318560
636	ELECTRICIDAD V.I.R. S.L.	CL EUGENIO HERMOSO	29	NO DISPONIBLE	257694	4318309
637	ELECTRO LA SERENA S.A	AV SAN FRANCISCO	55	NO DISPONIBLE	257933	4317532
638	ELECTROCOMER S.L.	AV HERNAN CORTES	170	NO DISPONIBLE	258034	4318082
639	ELECTRODOMESTICOS BORRALLO SERRADILLA S.L	EXTRARRADIO	S/N	NO DISPONIBLE	257569	4318614
640	ELECTRODOMESTICOS JUAN MODESTO S.L.	AV HERNAN CORTES	211	NO DISPONIBLE	257979	4318286
641	ELECTRONICA PAREJO REJA S.L	AV SAN FRANCISCO	28	NO DISPONIBLE	257929	4317483
642	ELECTRONICA SEQUI SL	CL BARCA LA	8	NO DISPONIBLE	258054	4318482
643	ELECTROSONIC PLASENCIA SL	AV HERNAN CORTES	195	NO DISPONIBLE	257982	4318202
644	ELIZABEHT Y ROCIO S.L	CL SAN BENITO	36	NO DISPONIBLE	257061	4317548
645	EN LINEA WARNET SL	CL VALDIVIA	7	NO DISPONIBLE	257949	4317613
646	ENEA VEGAS ALTAS SL	CL GOMEZ MARIN	13	NO DISPONIBLE	257660	4317666
647	ENERGIA Y PROYECTOS EXTREMEÑOS SL	CL HERRERA	101	NO DISPONIBLE	257873	4318043
648	ENKOFRADOS TECNICOS DE OBRAS SL	CL CARRERA LA	7	NO DISPONIBLE	257322	4317707
649	ENTALPIA PROYECTOS SL	CL ZURBARAN	3	NO DISPONIBLE	257374	4317495
650	ENTALPIA S. COOP.	CL SANTA EULALIA	22	NO DISPONIBLE	257338	4317483
651	ENTIDAD DE GESTION DE GASTOS COMUNES DEL PARQUE COMERCIAL LA SERENA	CL OLIVAR	28	NO DISPONIBLE	257836	4317659
652	EOSPHONE SL	CL ROMERO DEL	14	NO DISPONIBLE	258302	4316843
653	ERICYMAVIC S.L	CL RAMON Y CAJAL	27	NO DISPONIBLE	257608	4317644
654	ESCODIAZ S.L	PL POLIG.IND.LA BARCA	32	NO DISPONIBLE	258125	4318767
655	ESPACIOS VALUE SL	CL ORIENTE	38	NO DISPONIBLE	258157	4317820
656	ESTRATEGIAS Y PROYECTOS RAMOS SANTOS SL	CL ORIENTE	28	NO DISPONIBLE	258160	4317778
657	ESTRUCTURAS METALICAS Y PARELADOS RG E S PJ	PZ ESPAÑA	16	NO DISPONIBLE	257336	4317591
658	ESTRUCTURAS MORENO SL	CL GREGORIO PEREZ	20	NO DISPONIBLE	257297	4317756
659	ESTUDIO CREATIVA C.B.	CL ALCALDE MIGUEL ROMERO	16	NO DISPONIBLE	257382	4317387
660	ESTUDIO LA SERENA 2007 SL	CL LUCAS ALONSO	2	NO DISPONIBLE	257518	4317551
661	ESTUDIO ROSA COELHO E.S.P.J.	CL DONOSO CORTES	2	NO DISPONIBLE	257898	4317116
662	EUROCASA GESTIONES INTEGRALES SL	CL MARCELO MACIAS	7	NO DISPONIBLE	257663	4317471
663	EUROINGENIERIA TECNICA EXTREMEÑA S.L	CL ARROYO	9	NO DISPONIBLE	258109	4317545
664	EUROPIEDRA S.L.	CL MARCELO MACIAS	23	NO DISPONIBLE	257693	4317409
665	EUROPOLIVALENTES SL	AV HERNAN CORTES	180	NO DISPONIBLE	258025	4318124
666	EXCAVACIONES FILIAL S.L	CL SAN BENITO	28	NO DISPONIBLE	257117	4317557
667	EXCAVACIONES LA SIRENA S.L.	CL FELIPE TRIGO SANCHEZ	9	NO DISPONIBLE	257941	4317739
668	EXCAVACIONES RAMOS S.L.	CL TRAVIESAS	13	NO DISPONIBLE	257377	4317253
669	EXCAVACIONES VALDIVIA SL	PS EXTREMADURA	48	NO DISPONIBLE	257101	4317265
670	EXCAVACIONES Y DEMOLICIONES MATA S.L.	CL TRAVIESAS	15	NO DISPONIBLE	257370	4317255

Esta es una copia impresa del documento electrónico (Ref: 842183 YDI8J-RA6LI-5FO4M
599A101713 6A48DC52B9E4E38201685EC72D9488E74EE5083E9A962417227 6B43AC01C6AA60D76F2FD82CFDE83F68A5CDCDAAB339601A81EEA5AF77804E8CA12) generada con la aplicación informática Firmadoc. El documento no requiere firmas.
Mediante el código de verificación puede comprobar la validez de la firma electrónica de los documentos firmados en la dirección web: https://sede.villanuevadelaserena.es/portal/noEstatica.do?opc_id=279&ent_id=1&idioma=1

Recursos Privados						
Nº Elem.	Edificio o Zona	Localización		Teléfono	X	Y
671	EXCAVAOESTE SL	CL JOSE M CALDERON BORRAL	43	NO DISPONIBLE	258473	4317040
672	EXCOTABI CONSTRUCCIONES SL	CL TEIDE	9	NO DISPONIBLE	256862	4317197
673	EXEDI REFORMAS SL	CL CARCHENILLA	19	NO DISPONIBLE	257465	4317427
674	EXPLOTACIONES AGRICOLA HIDALBA SL	AV CHILE	11	NO DISPONIBLE	258185	4317489
675	EXPLOTACIONES AGRICOLAS AGROPINO SL	CL JOSE M CALDERON BORRAL	61	NO DISPONIBLE	258589	4317124
676	EXPLOTACIONES AGRICOLAS GARCIA-GUTIERREZ SL	CL PANADEROS	16	NO DISPONIBLE	257841	4318074
677	EXPLOTACIONES AGRICOLAS L. J. ROMERO SL	CL TIERRA DE BARROS	3	NO DISPONIBLE	256881	4317420
678	EXPLOTACIONES AGRICOLAS PLAZA SL	AV CHILE	16	NO DISPONIBLE	258114	4317426
679	EXPLOTACIONES AGRICOLAS ROMERO GUTIERREZ SL	TR CRUZ RIO	16	NO DISPONIBLE	257832	4318419
680	EXPLOTACIONES AGRICOLAS TAPIA RAPOSO SL	CL LARES	6	NO DISPONIBLE	257552	4317568
681	EXPLOTACIONES CAMPOS DOMINGUEZ SL	CL GARCILASO DE LA VEGA	22	NO DISPONIBLE	258105	4316837
682	EXPLOTACIONES CASTELNOVO SOCIEDAD ANONIMA	CL ENCOMIENDA	8	NO DISPONIBLE	257558	4317366
683	EXPLOTACIONES EL MADRONAL S.L	CL ORIENTE	88	NO DISPONIBLE	258146	4318012
684	EXPLOTACIONES GANADERAS ROSA SL	CM RANCHOS DE LOS	11	NO DISPONIBLE	258151	4318650
685	EXPLOTACIONES GANADERAS Y FORESTALES DE LA SERENA SL	AV HERNAN CORTES	129	NO DISPONIBLE	257993	4317946
686	EXPLOTACIONES ISLA ALTA SL	CL NAVEGANTE JUAN MORCILL	4	NO DISPONIBLE	257983	4317076
687	EXPLOTACIONES NARANJO SL	CL HERRERA	114	NO DISPONIBLE	257910	4317949
688	EXPLOTACIONES OLIVARES Y GONZALEZ E HIJOS S.L	CL LUJAN	21	NO DISPONIBLE	257813	4317933
689	EXPLOTACIONES PUERTO ROSAL SL	CL MARQUES DE TORRES CABR	8	NO DISPONIBLE	257382	4317690
690	EXTENSION S.C.	CL GABRIEL Y GALAN	3	NO DISPONIBLE	257714	4317637
691	EXTHALIA CONSULTORES SLP	CL HERMANA CARMEN	3	NO DISPONIBLE	257503	4317775
692	EXTREDICON SL	CL SAN BENITO	79	NO DISPONIBLE	257021	4317457
693	EXTREMA LEGAL CONSULTING SL.	CL GRECIA DE	42	NO DISPONIBLE	258495	4317895
694	EXTREMA-HOGAR MULTISERVICIOS SL	CL LUZON	138	NO DISPONIBLE	258196	4318200
695	EXTREMACTUA 2022 SL	CL AUSTRIA DE	2	NO DISPONIBLE	258335	4317999
696	EXTREMADURA ALQUILE UN COCHE SL	PS CASTELAR	25	NO DISPONIBLE	257179	4317385
697	EXTREMADURA DE CABLE S.L	CL SAN BENITO	50	NO DISPONIBLE	257019	4317508
698	EXTREMADURA DISTRIBUCION DE CERVEZAS SOCIEDAD ANONIMA	PL POLIG.INDUS.CAGANCHA	44	NO DISPONIBLE	257377	4317035
699	EXTREMADURA OCHO SL	CL RAMON Y CAJAL	35	NO DISPONIBLE	257648	4317633
700	EXTREMADURA TELECOMUNICACIONES 2020 SL	CL JARA DE LA	18	NO DISPONIBLE	258342	4316827
701	EXTREMADURA VIALTAR SL	PS EXTREMADURA	35	NO DISPONIBLE	257038	4317296
702	EXTREMEÑA DE BIENES E INVERSIONES SL	CL SAN JOSE	2	NO DISPONIBLE	257199	4317424
703	EXTREMEÑA DE EXPLOTACIONES RUSTICAS SL	CL RAMON Y CAJAL	31	NO DISPONIBLE	257626	4317635
704	EXTREMEÑA DE IMPERMEABILIZACIONES SL	PL POLIG.IND.LA BARCA	25	NO DISPONIBLE	258063	4318840

Esta es una copia impresa del documento electrónico (Ref: 842183 YDI8J-RA6LI-5FO4M
599A101713 6A48DC52B9E4E38201685EC72D9488E74EE5083E9A962417227 6B43AC01C6AA60D76F2FD82CFDE83F68A5CDCDAAB339601A81EEA5AF77804E8CA12) generada con la aplicación informática Firmadoc. El documento no requiere firmas.
Mediante el código de verificación puede comprobar la validez de la firma electrónica de los documentos firmados en la dirección web: https://sede.villanuevadelaserena.es/portal/noEstatica.do?opc_id=279&ent_id=1&idioma=1

Recursos Privados						
Nº Elem.	Edificio o Zona	Localización		Teléfono	X	Y
705	EXTREMEÑA DE PREVISION SOCIAL SL	CL RAMON Y CAJAL	9	NO DISPONIBLE	257486	4317671
706	EXTREMEÑA DE QUIMICAS SL	CL TEIDE	31	NO DISPONIBLE	257015	4317184
707	EXTREMEÑA GROWSHOP SL	PL POLIG.INDUS.CAGANCHA	36	NO DISPONIBLE	257353	4316967
708	EXTRENATUR SL	CL ISABEL GALLARDO	6	NO DISPONIBLE	257647	4317191
709	EXTREPRINT VILLANUEVA C.B.	CL RAMON Y CAJAL	10	NO DISPONIBLE	257535	4317638
710	EXTREQUIPA SL	AV CHILE	11	NO DISPONIBLE	258173	4317455
711	EXTREROCA S.L	CL ENCOMIENDA	14	NO DISPONIBLE	257578	4317375
712	F. SEGADOR EXPORT-IMPORT SL	CL CARCHENILLA	14	NO DISPONIBLE	257470	4317406
713	FABRICA DE MUEBLES MADERART SL	PL POLIG.CUNA INDUSTRIAL	10	NO DISPONIBLE	257989	4318645
714	FABRICA DE MUEBLES RINCON S.L.	PL POLIG.IND.LA BARCA	38	NO DISPONIBLE	258154	4318687
715	FARMACIA FERNANDEZ DE LOS RIOS C.B.	CL COLON	43	NO DISPONIBLE	257879	4317310
716	FARMACIA SANZ DE PERALTA C.B.	CL JABATA	11	NO DISPONIBLE	257747	4318333
717	FASHION VILLANUEVA SL	CL LARES	6	NO DISPONIBLE	257551	4317560
718	FEDEGORA C.B.	CL VIRIATO	65	NO DISPONIBLE	257832	4317261
719	FEDERACION DE ASOCIACIONES DE PERSONAS CON DIABETES DE EXTREMADURA	CL ESPRONCEDA	9	NO DISPONIBLE	257723	4317722
720	FERANMARSAN SL	AV HERNAN CORTES	198	NO DISPONIBLE	258020	4318188
721	FERJOA SL	CL COLON	19	NO DISPONIBLE	257833	4317404
722	FERNANDEZ Y CAMUNAS S.L.	CL PEDRO MUÑOZ RUIZ	11	NO DISPONIBLE	257794	4318944
723	FERNANDEZ Y OBRAS SL	CL LUZON	41	NO DISPONIBLE	258181	4317805
724	FERRALLA FUERTEVENTURA SL	CL DONANA	26	NO DISPONIBLE	256948	4317334
725	FINCA LA CERCONA SL	CL LUCAS ALONSO	7	NO DISPONIBLE	257552	4317517
726	FIRM-CUB S.L	CL DONOSO CORTES	57	NO DISPONIBLE	258104	4317328
727	FIRMES Y CUBIERTAS SL	CL DONOSO CORTES	59	NO DISPONIBLE	258110	4317333
728	FITO-DELGADO SL	CL VALDIVIA	6	NO DISPONIBLE	257994	4317589
729	FLORENCIO MERA SEGADOR S.L.	CR C-520 A DON BENITO	6	NO DISPONIBLE	257297	4317162
730	FOA GLOBAL SL	CL DONANA	34	NO DISPONIBLE	256987	4317331
731	FOMENTO OVINO EXTREMEÑO S.A.T.	PL POLIG.INDUS.CAGANCHA	42	NO DISPONIBLE	257441	4316905
732	FONCAL VILLANOVENSE SL	CL BRAVO MURILLO	98	NO DISPONIBLE	257908	4318414
733	FONTANERIA E INSTALACIONES HNOS. DIAZ SL	CL CRUZ RIO	97	NO DISPONIBLE	257869	4318320
734	FONTANERIA GALLARDO S.L.	PL POLIG.INDUS.CAGANCHA	42	NO DISPONIBLE	257426	4316891
735	FONTANERIA Y SANEAMIENTOS EXTREMEÑOS SL	CL MIRAFLORES	136	NO DISPONIBLE	258073	4318264
736	FOOTBALL MENA SL	AV HERNAN CORTES	150	NO DISPONIBLE	258033	4317978
737	FORBOX CONSULTORES SL	CL CONDE CARTAGENA	19	NO DISPONIBLE	257530	4317830
738	FORESTAL VILLANOVENSE S.L.	CL DUQUE	27	NO DISPONIBLE	257867	4318173
739	FOREX 97 S.L	AV HERNAN CORTES	137	NO DISPONIBLE	257993	4317969
740	FORT SUR 94 S.L.	CL MAGACELA	8	NO DISPONIBLE	257585	4317374
741	FRAGOSO AYUSO S.L	CL CHIPRE DE	9	NO DISPONIBLE	258748	4317730
742	FRANCISCO GOMEZ E HIJOS SL	CL SAN BENITO	81	NO DISPONIBLE	257012	4317454
743	FRANCISCO LUQUE CABEZAS SL	AV CONQUISTADORES	25	NO DISPONIBLE	257315	4318145

Esta es una copia impresa del documento electrónico (Ref: 842183 YDI8J-RA6LI-5FO4M
599A101713 6A48DC52B9E4E38201685EC72D9488E74EE5083E9A962417227 6B43AC01C6AA60D76F2FD82CFDE83F68A5CDCDAAB339601A81EEA5AF77804E8CA12) generada con la aplicación informática Firmadoc. El documento no requiere firmas.
Mediante el código de verificación puede comprobar la validez de la firma electrónica de los documentos firmados en la dirección web: https://sede.villanuevadelaserena.es/portal/noEstatica.do?opc_id=279&ent_id=1&idioma=1

Recursos Privados						
Nº Elem.	Edificio o Zona	Localización		Teléfono	X	Y
744	FRANCISCO LUQUE HURTADO E HIJOS SL	PZ SAGRADO CORAZON DE JES	6	NO DISPONIBLE	257492	4317223
745	FROM BACKSTAGE MUSIC A.I.E	CL ELOY GONZALO	80	NO DISPONIBLE	258335	4317303
746	FRUTAS ANGELENO SL	CL CASTILLO DE LA ENCOMIE	96	NO DISPONIBLE	258259	4318144
747	FRUTAS DIEZ DE ZURBARAN SL	CL LOPEZ AYALA	19	NO DISPONIBLE	257655	4317736
748	FRUTAS HERMANOS TAPIA SOCIEDAD LIMITADA	PS CASTELAR	7	NO DISPONIBLE	257050	4317452
749	FRUTAS MORAGA LOZANO SL	CL MAGACELA	10	NO DISPONIBLE	257582	4317365
750	FRUTAS NOEMA SL	CL ORIENTE	99	NO DISPONIBLE	258112	4318021
751	FRUTAS QUERCUS SL	CL LUCAS ALONSO	10	NO DISPONIBLE	257532	4317475
752	FRUTAS RAMOS BENITEZ SL	CL ORIENTE	83	NO DISPONIBLE	258115	4317967
753	FRUTAS SUMMA SL	CL SAN MIGUEL	121	NO DISPONIBLE	258228	4318143
754	FRUTAS TAPIA GARCIA SL	AV HERNAN CORTES	81	NO DISPONIBLE	257993	4317661
755	FRUTAS THALIA E HIDALGO SL	PS EXTREMADURA	53	NO DISPONIBLE	257124	4317290
756	FRUTICOLA BORRASCA SL	CL TRAVIESAS	11	NO DISPONIBLE	257384	4317253
757	FRUTICOLA EL FREIXIAL SL	CL SANTA EULALIA	13	NO DISPONIBLE	257361	4317508
758	FRUTICOLA LOS VENTOSOS SL	CL VIRIATO	64	NO DISPONIBLE	257815	4317245
759	FUENTES Y G. DE LEON C.B.	CL VIRIATO	35	NO DISPONIBLE	257779	4317378
760	FUNDACION JOSE MANUEL CALDERON BORRALLO	CL LOPEZ AYALA	44	NO DISPONIBLE	257660	4317821
761	G & A FRUIT SL	CL DONANA	7	NO DISPONIBLE	256964	4317368
762	G.A.T. ELECTRICIDAD S.L.	CL POCILLO	15	NO DISPONIBLE	257551	4317943
763	GABINETE DE SANIDAD MEDIOAMBIENTAL SL	CL HABA LA	33	NO DISPONIBLE	257498	4317299
764	GALA Y CARMONA CB	PL POLIG.IND.LA BARCA	31	NO DISPONIBLE	258116	4318779
765	GALA Y CARMONA SL	CM MAGACELA	12	NO DISPONIBLE	258011	4316948
766	GALERIAS SONIA S.L.	CL PAISES BAJOS DE LOS	7	NO DISPONIBLE	258727	4317536
767	GALPE SECAEX S.L.	PL POLIG.CUNA INDUSTRIAL	26	NO DISPONIBLE	258084	4318615
768	GARCIA DE LEON SEGADOR S.L.L	CL PEDRO MUÑOZ RUIZ	1	NO DISPONIBLE	257772	4318793
769	GARCIA PAJUELO SL	CL NAVEGANTE JUAN MORCILL	38	NO DISPONIBLE	258138	4317217
770	GARCIA Y ZAVARCE SL	CL CONCEPCION	15	NO DISPONIBLE	257759	4317483
771	GAS LA SERENA SOCIEDAD ANONIMA	PZ ESPAÑA	9	NO DISPONIBLE	257412	4317596
772	GAT TOPOGRAFIA S.L.	CL REPUBLICA CHECA DE LA	3	NO DISPONIBLE	258729	4317650
773	GEBENJO SL	CL ARIAS MONTANO	57	NO DISPONIBLE	258150	4317132
774	GESAYUDEX SL	CL VALDIVIA	61	NO DISPONIBLE	257940	4317853
775	GESPROEMSA S.L.	CL SUECIA DE	11	NO DISPONIBLE	258747	4317572
776	GEST FRUIT C.B.	AV HERNAN CORTES	147	NO DISPONIBLE	257987	4318013
777	GESTION DE INVERSIONES DEL GUADIANA SL	CL BARCA LA	1	NO DISPONIBLE	258010	4318437
778	GESTION FNC SL	CL SIERRA NEVADA	15	NO DISPONIBLE	256818	4317236
779	GESTIONES COMERCIALES MOCI C.B.	PQ CONSTITUCION	2	NO DISPONIBLE	257493	4317624
780	GESTIONES FINANCIERAS BADAJOZ VILLANUEVA SL	CL CONVENTUAL	31	NO DISPONIBLE	257843	4317429
781	GESTIONSA SL	CL ANTONIO GUISADO TAPIA	45	NO DISPONIBLE	258421	4317204
782	GESTROMEX EXTREMADURA SL	CL MATIAS CORTES	1	NO DISPONIBLE	257380	4317850
783	GIL PINEDA S.L.	CL MIRAFLORES	87	NO DISPONIBLE	258049	4318120

Esta es una copia impresa del documento electrónico (Ref: 842183 YDI8J-RA6LI-5FO4M
599A101713 6A48DC52B9E4E38201685EC72D9488E74EE5083E9A962417227 6B43AC01C6AA60D76F2FD82CFDE83F68A5CDCDAAB339601A81EEA5AF77804E8CA12) generada con la aplicación informática Firmadoc. El documento no requiere firmas.
Mediante el código de verificación puede comprobar la validez de la firma electrónica de los documentos firmados en la dirección web: https://sede.villanuevadelaserena.es/portal/noEstatica.do?opc_id=279&ent_id=1&idioma=1

Recursos Privados						
Nº Elem.	Edificio o Zona	Localización		Teléfono	X	Y
784	GLOBAL ENTERPRISE BUSINESS SL	CL SANTA TERESA	11	NO DISPONIBLE	257587	4317176
785	GOMEZ CORONEL Y RUIZ DE LA SERNA CORREDURIA DE SEGUROS SL	CL VIRIATO	18	NO DISPONIBLE	257694	4317467
786	GOMEZ LEON CB	CL JABATA	7	NO DISPONIBLE	257762	4318328
787	GOMEZ Y FERNANDEZ ABOGADOS C.B.	AV CONQUISTADORES	4	NO DISPONIBLE	257234	4318116
788	GONZALEZ CASALLO SL	CL MANZANEDO	18	NO DISPONIBLE	257606	4317824
789	GONZALEZ D.A.V. AUTOMOVILES S.L.	AV HERNAN CORTES	180	NO DISPONIBLE	258025	4318118
790	GONZALEZ MARTIN MORA MARIA JUANA 002387412T SLNE	CL TENTUDIA	1	NO DISPONIBLE	256950	4317323
791	GONZALEZ MEJIAS ARIDOS SL	CL CARRERA LA	1	NO DISPONIBLE	257289	4317714
792	GONZALEZ MOLTO SOCIEDAD ANONIMA LABORAL	AV HERNAN CORTES	39	NO DISPONIBLE	257919	4317362
793	GONZALEZ MORENO E HIJOS C.B.	CL ANTONIO DE MAURA	17	NO DISPONIBLE	257597	4317482
794	GRACE EXPORT IMPORT SL	AV CHILE	14	NO DISPONIBLE	258103	4317421
795	GRANITOS EL MOLAR S.L	CL LOPEZ AYALA	8	NO DISPONIBLE	257698	4317670
796	GRANITOS ESTEBAN MERA S.L	CL ESPRONCEDA	2	NO DISPONIBLE	257684	4317720
797	GRANITOS Y MARMOLES-CACERES S.L.	CL DONANA	12	NO DISPONIBLE	256871	4317340
798	GREISOR RESIDUOS INDUSTRIALES S.L	PL POLIG.CUNA INDUSTRIAL	20	NO DISPONIBLE	258025	4318695
799	GREISOR SL	PL POLIG.CUNA INDUSTRIAL	15	NO DISPONIBLE	257991	4318686
800	GRUAS ROMERO SOCIEDAD LIMITADA	CM MAGACELA	35	NO DISPONIBLE	258019	4317040
801	GRUASVISE S.L	CL LUCAS ALONSO	9	NO DISPONIBLE	257555	4317506
802	GRUPO ADS EXTREMADURA SL	CL BUENAVISTA	79	NO DISPONIBLE	257830	4318208
803	GRUPO CHAMIZO VILLANOVENSE SL	PL POLIG.IND.LA BARCA	10	NO DISPONIBLE	257963	4319035
804	GRUPO DE EXPLOTACIONES VEGAS DE EL TORVISCAL S.A.	CL HABA LA	4	NO DISPONIBLE	257486	4317483
805	GRUPO DE INGENIERIA PARA EL DESARROLLO DE INICIATIVAS EMPRESARIALES SL	PQ CONSTITUCION	10	NO DISPONIBLE	257462	4317478
806	GRUPO FAMILIA CABEZAS SL	AV HERNAN CORTES	188	NO DISPONIBLE	258022	4318152
807	GRUPO HUALLAGA SL	PS CASTELAR	11	NO DISPONIBLE	257078	4317435
808	GRUPO MARMOVER S.L	AV CONQUISTADORES	29	NO DISPONIBLE	257262	4318200
809	GRUPO ROBLES VVA DE LA SERENA SL	AV HERNAN CORTES	8	NO DISPONIBLE	257802	4317184
810	GRUPO SAN FRANCISCO DEL TORVISCAL SL	CL LARES	6	NO DISPONIBLE	257561	4317580
811	GUIBUTRANS SL	CL ANTONIO GONZALEZ HABA	12	NO DISPONIBLE	257632	4318276
812	GUISADO DIEGUEZ SL	AV SAN FRANCISCO	43	NO DISPONIBLE	257880	4317547
813	GUTIERREZ DE TENA AGRO SL	CL ZURBARAN	10	NO DISPONIBLE	257405	4317451
814	HABITAT RECURSO NATURAL SL	CL ISABEL GALLARDO	1	NO DISPONIBLE	257661	4317215
815	HEREDEROS DE CONCEPCION GONZALEZ MURILLO HERENCIA YACENTE	CL RAMON Y CAJAL	3	NO DISPONIBLE	257478	4317666
816	HERENCIA YACENTE D MANUEL PAJUELO SANCHEZ	CL LUZON	53	NO DISPONIBLE	258179	4317853
817	HERENCIA YACENTE DONA DOLORES BUENO CASAS	CL CONDE CARTAGENA	1	NO DISPONIBLE	257432	4317801
818	HERMANOS ACEDO BENITEZ C.B.	CL SANTA EULALIA	20	NO DISPONIBLE	257331	4317486

Esta es una copia impresa del documento electrónico (Ref: 842183 YDI8J-RA6LI-5FO4M
599A101713 6A48DC52B9E4E38201685EC72D9488E74EE5083E9A962417227 6B43AC01C6AA60D76F2FD82CFDE83F68A5CDCDAAB339601A81EEA5AF77804E8CA12) generada con la aplicación informática Firmadoc. El documento no requiere firmas.
Mediante el código de verificación puede comprobar la validez de la firma electrónica de los documentos firmados en la dirección web: https://sede.villanuevadelaserena.es/portal/noEstatica.do?opc_id=279&ent_id=1&idioma=1

Recursos Privados						
Nº Elem.	Edificio o Zona	Localización		Teléfono	X	Y
819	HERMANOS BENITEZ CANO C.B.	CL RAMON Y CAJAL	21	NO DISPONIBLE	257569	4317657
820	HERMANOS BERMEJO GONZALEZ C.B.	CL ANTONIO DE MAURA	19	NO DISPONIBLE	257603	4317489
821	HERMANOS CUADRADO DAVILA SLL	CL SANTO CRISTO	3	NO DISPONIBLE	257522	4317530
822	HERMANOS GABE 2002 SL	CL FELIPE TRIGO SANCHEZ	66	NO DISPONIBLE	258231	4317741
823	HERMANOS GARCIA LOZANO C.B.	CL GARCILASO DE LA VEGA	1	NO DISPONIBLE	258082	4316923
824	HERMANOS GILGADO GALAN C.B.	AV SAN FRANCISCO	49	NO DISPONIBLE	257909	4317535
825	HERMANOS GUERRERO VIZUETE S.L	CL NAVEGANTE JUAN PATINO	26	NO DISPONIBLE	257988	4317273
826	HERMANOS MERA BORRASCA C.B.	CL ESPRONCEDA	5	NO DISPONIBLE	257705	4317731
827	HERMANOS MUÑOZ RODRIGUEZ AUTOMOVILES SL	AV HERNAN CORTES	229	NO DISPONIBLE	257929	4318441
828	HERMANOS RAMOS CARMONA C.B.	AV SAN FRANCISCO	36	NO DISPONIBLE	258012	4317458
829	HERMANOS TAPIA RAPOSO SL	CL LARES	6	NO DISPONIBLE	257552	4317578
830	HI&CA TELEMATICA SL	CL MAGACELA	9	NO DISPONIBLE	257617	4317413
831	HIDALGO RENCO C.B.	CL RAMON Y CAJAL	17	NO DISPONIBLE	257549	4317657
832	HIDI ASESOREX S.L	CL JUDERIA	37	NO DISPONIBLE	257055	4317723
833	HIGINIO NARANJO SOCIEDAD ANONIMA	CL LUZON	46	NO DISPONIBLE	258227	4317806
834	HIJAS DE SAN JOSE	CL GOMEZ MARIN	7	NO DISPONIBLE	257633	4317693
835	HIJO DE VALENTIN REBOLLO SOCIEDAD LIMITADA	CL HABA LA	9	NO DISPONIBLE	257514	4317456
836	HIJOS DE PEDRO PAREJO Y PAREJO SA	CL PARDO	58	NO DISPONIBLE	256847	4317709
837	HIMAR TECHNOLOGY SL	AV CHILE	11	NO DISPONIBLE	258202	4317464
838	HISPANO LUSA DE ENERGIAS SL	PQ CONSTITUCION	9	NO DISPONIBLE	257472	4317485
839	HISPANO LUSA DEL NEUMATICO SL	CL BARCA LA	3	NO DISPONIBLE	258028	4318443
840	HNOS FERNANDEZ OREJUDO PAREJO C.B.	CL OCCIDENTE	9	NO DISPONIBLE	256874	4317741
841	HNOS. HERRANZ CATALINA S.L.	PL POLIG.CUNA INDUSTRIAL	25	NO DISPONIBLE	258065	4318617
842	HOMOLOGA2 ITV SL	CL MAGACELA	61	NO DISPONIBLE	257757	4317199
843	HOMOLOGACION DE INDUSTRIAS CARNICAS Y ALIMENTARIAS EXTREMEÑAS S.L.	CL SAN MIGUEL	118	NO DISPONIBLE	258235	4318109
844	HOMOLOGACIONES INDUSTRIALES AGROALIMENTARIAS S.L.	CL SAN MIGUEL	109	NO DISPONIBLE	258170	4318124
845	HORNILEZA SL	CL RAMON Y CAJAL	1	NO DISPONIBLE	257457	4317670
846	HORRILLO MONTERO SL	CL VALDIVIA	15	NO DISPONIBLE	257948	4317644
847	HORRILLO PEREZ SL	CL CARLOS SANTAMARIA	4	NO DISPONIBLE	257527	4317230
848	HOSTELERIA CALMA SL	CL ALONSO MUÑOZ	3	NO DISPONIBLE	257581	4317573
849	HOSTELERIA DIJEFENIX SL	CL CONCEPCION	3	NO DISPONIBLE	257695	4317435
850	HOSTELERIA EL EMIGRANTE SA	CL SALSIPUEDES	7	NO DISPONIBLE	257775	4317624
851	HOSTELERIA TOLEDO DIAZ SL	CL ROMERO DEL	1	NO DISPONIBLE	258281	4316867
852	HOSTELSON ENTIDAD SIN PERSONALIDAD JURIDICA	CL ARIAS MONTANO	64	NO DISPONIBLE	258214	4317049
853	HOTEL CONVENTO LA VISITACION SL	CL GABRIEL Y GALAN	5	NO DISPONIBLE	257718	4317643
854	HOTEL GARDEN PARK SERENA SL	AV CHILE	42	NO DISPONIBLE	258268	4317368

Esta es una copia impresa del documento electrónico (Ref: 842183 YDI8J-RA6LI-5FO4M
599A101713 6A48DC52B9E4E38201685EC72D9488E74EE5083E9A962417227 6B43AC01C6AA60D76F2FD82CFDE83F68A5CDCDAAB339601A81EEA5AF77804E8CA12) generada con la aplicación informática Firmadoc. El documento no requiere firmas.
Mediante el código de verificación puede comprobar la validez de la firma electrónica de los documentos firmados en la dirección web: https://sede.villanuevadelaserena.es/portal/noEstatica.do?opc_id=279&ent_id=1&idioma=1

Recursos Privados						
Nº Elem.	Edificio o Zona	Localización		Teléfono	X	Y
855	HOTEL RURAL LA CASA DEL PANADERO SA	CL LOPEZ AYALA	18	NO DISPONIBLE	257686	4317715
856	HURRYAPP SOLUCIONES INTEGRALES DE COMUNICACION SL	CL ISABEL GALLARDO	17	NO DISPONIBLE	257703	4317169
857	IBER AQUA INGENIERIA Y SERVICIOS S.L	CL BARCA LA	13	NO DISPONIBLE	258024	4318454
858	IBERAGRO GLOBAL SL	PL POLIG.CUNA INDUSTRIAL	5	NO DISPONIBLE	257952	4318737
859	IBERICA MADERERA ATLANTICA 2007 SL	PL POLIG.IND.LA BARCA	11	NO DISPONIBLE	257950	4319027
860	IBERSERENA S.L	CL CONCEPCION	21	NO DISPONIBLE	257778	4317494
861	IBERSOL ELECTRICIDAD SOLAR IBERICA SOCIEDAD LIMITADA	CL OLIVAR	3	NO DISPONIBLE	257808	4317589
862	IMPACT DESIGN S.L.	CL MATIAS CORTES	9	NO DISPONIBLE	257419	4317892
863	IMPERMEABILIZACION Y MONTAJES EXTREMEÑOS SL	CL TEIDE	19	NO DISPONIBLE	256937	4317190
864	IMPOR EXTREMADURA 4 POR 4 S.L	AV HERNAN CORTES	202	NO DISPONIBLE	258019	4318203
865	IMPORT-EXPORT MUSAN 2010 SL	AV CONQUISTADORES	27	NO DISPONIBLE	257269	4318155
866	IMPRENTA ESCRIBANO C.B.	CL ENCOMIENDA	12	NO DISPONIBLE	257570	4317370
867	IMTEX CYD SL	PL POLIG.INDUS.CAGANCHA	42	NO DISPONIBLE	257464	4316955
868	INFINITO DIGITAL SL	AV SAN FRANCISCO	20	NO DISPONIBLE	257880	4317516
869	INFORMATICA LA SERENA S.L.	CL HERRERA	4	NO DISPONIBLE	257912	4317549
870	INFORMATICA VEGAS ALTAS S.L	CL GOMEZ MARIN	17	NO DISPONIBLE	257671	4317652
871	INFRAESTRUCTURAS DE ENERGIAS RENOVABLES SL	CL CARCHENILLA	16	NO DISPONIBLE	257484	4317402
872	INGENIERIA PROYECTOS Y OBRAS JUAN MATEOS SL	CL DONANA	30	NO DISPONIBLE	256962	4317333
873	INGENIERIA Y CONSTRUCCIONES INGEVILLAS SL	AV HERMANDAD SANTIAGO APO	5	NO DISPONIBLE	257324	4318114
874	INICIATIVAS DE MARKETING Y COMERCIO ELECTRONICO SL	CL ESTRELLA	28	NO DISPONIBLE	257739	4317947
875	INIESTA TAPIA SL	CL VIRIATO	6	NO DISPONIBLE	257704	4317535
876	INMOBILIARIA GESTION Y SERVICIOS INTRESSOL SL	CL GABRIEL Y GALAN	9	NO DISPONIBLE	257723	4317651
877	INMOBILIARIA PUERTA DE LA SERENA S.A.	CL CASTELNOVO	7	NO DISPONIBLE	257459	4317931
878	INMOBILIARIA VEGAS ALTAS SOCIEDAD ANONIMA	CL VIRGEN DE GUADALUPE	4	NO DISPONIBLE	257443	4317683
879	INMUEBLES CORPAL Y ASOCIADOS S.L.	CL SAN BENITO	7	NO DISPONIBLE	257279	4317595
880	INNOVACON SL	CL RAMON Y CAJAL	30	NO DISPONIBLE	257623	4317611
881	INPROMAT 2010 SL	PS EXTREMADURA	27	NO DISPONIBLE	256995	4317300
882	INSAT ELECTRONICA S.L	PL POLIG.INDUS.CAGANCHA	17	NO DISPONIBLE	257265	4317094
883	INSE SL	CL LOPEZ AYALA	21	NO DISPONIBLE	257653	4317742
884	INSMONSAT S.L.	AV CHILE	11	NO DISPONIBLE	258196	4317447
885	INSTITUTO HISPANO LUSO MULTIENSENANZAS S.L	CL ALCANTARA	8	NO DISPONIBLE	257035	4317556
886	INTAEX CONSULTORES S.L. UTE	CL SAN MIGUEL	129	NO DISPONIBLE	258270	4318152
887	INTAEX CONSULTORES S.L.L	CL SAN MIGUEL	119	NO DISPONIBLE	258223	4318142
888	INTERBIOMASA SL	CL CLAVEL	2	NO DISPONIBLE	257295	4317532
889	INVERGEST FLORES LUIS SL	PZ PASADERAS DE LAS	1	NO DISPONIBLE	257617	4317579
890	INVERSIONES BELAN SL	CL COLON	15	NO DISPONIBLE	257834	4317415

Esta es una copia impresa del documento electrónico (Ref: 842183 YDI8J-RA6LI-5FO4M
599A101713 6A48DC52B9E4E38201685EC72D9488E74EE5083E9A962417227 6B43AC01C6AA60D76F2FD82CFDE83F68A5CDCDAAB339601A81EEA5AF77804E8CA12) generada con la aplicación informática Firmadoc. El documento no requiere firmas.
Mediante el código de verificación puede comprobar la validez de la firma electrónica de los documentos firmados en la dirección web: https://sede.villanuevadelaserena.es/portal/noEstatica.do?opc_id=279&ent_id=1&idioma=1

Recursos Privados						
Nº Elem.	Edificio o Zona	Localización		Teléfono	X	Y
891	INVERSIONES CARPE Y MORENO SL	CL EUGENIO HERMOSO	23	NO DISPONIBLE	257676	4318288
892	INVERSIONES G ROBLES 2025 SL	CL MAGACELA	59	NO DISPONIBLE	257753	4317206
893	INVERSIONES HOSTELERAS DE EXTREMADURA PEREZ CASANOVA SL	PL POLIG.CUNA INDUSTRIAL	6	NO DISPONIBLE	257957	4318719
894	INVERSIONES HOSTELERAS DE LA SERENA S.L	AV HERNAN CORTES	79	NO DISPONIBLE	258014	4317656
895	INVESTMENTS AND SUSTAINABILITY RAMOS SANTOS SL	CL ORIENTE	26	NO DISPONIBLE	258162	4317770
896	IPAG MANTENIMIENTO SL	CL DONANA	1	NO DISPONIBLE	256838	4317380
897	IRDIN AUTOMOTIVE SL	CL NAVEGANTE JUAN PATINO	70	NO DISPONIBLE	258123	4317382
898	IRRIAPP SL	CL CARRERA LA	5	NO DISPONIBLE	257314	4317703
899	ISLANTILLA PARKINGS S.L	CL LOPEZ AYALA	26	NO DISPONIBLE	257670	4317754
900	J.A. COMUNICACIONES TELEFONICA E INFORMATICA S.L	AV HERNAN CORTES	67	NO DISPONIBLE	258004	4317533
901	JABATA DESARROLLO SL	CL BRAVO MURILLO	67	NO DISPONIBLE	257770	4318322
902	JAVIER BARRAGAN E HIJOS S.L	PS CASTELAR	27	NO DISPONIBLE	257196	4317352
903	JENFRUIT SL	CL MONFRAGÜE	6	NO DISPONIBLE	257118	4317252
904	JESUS ADAME ASESORES JURIDICOS C.B.	PQ CONSTITUCION	3	NO DISPONIBLE	257496	4317613
905	JINXIN S.L	AV HERNAN CORTES	67	NO DISPONIBLE	257990	4317501
906	JJA ASESORES Y CONSULTORES JURIDICOS SL	CL VIRIATO	20	NO DISPONIBLE	257700	4317458
907	JK FAMILY BUSINESS SL	CL DONOSO CORTES	82	NO DISPONIBLE	258190	4317349
908	JL FREEZE SPAIN SL	AV HERNAN CORTES	88	NO DISPONIBLE	258047	4317680
909	JOMAES DELIVERY SL	CL LARES	6	NO DISPONIBLE	257538	4317559
910	JOPECHE SL	CL GOMEZ MARIN	12	NO DISPONIBLE	257620	4317671
911	JOSE CABANILLAS E HIJOS CDAD. BIENES	AV HERNAN CORTES	187	NO DISPONIBLE	257978	4318166
912	JOSE CARMONA E HIJOS S.L.	CL ORIENTE	153	NO DISPONIBLE	258098	4318250
913	JOYERIA ELDI SOCIEDAD LIMITADA	CL SANTA EULALIA	5	NO DISPONIBLE	257362	4317532
914	JTRG CALZADOS TOGA SL	CL CONVENTUAL	6	NO DISPONIBLE	257723	4317300
915	JUAN CARLOS CUADRADO LORO S.L	AV CHILE	12	NO DISPONIBLE	258098	4317434
916	JUAN HIDALGO E HIJOS S.L.	CR C-520 A DON BENITO	4	NO DISPONIBLE	257332	4317170
917	JUAN JOSE ORTIZ SL	PZ CONQUISTADORES	26	NO DISPONIBLE	257210	4317985
918	JUAN MANUEL LEON SANCHEZ S.L	CL LUZON	4	NO DISPONIBLE	258265	4317518
919	JUDICIAL IBERICA S.L.	PQ CONSTITUCION	14	NO DISPONIBLE	257396	4317502
920	JULIO MORENO PEREZ SL	CL FEDERICO MADRAZO	13	NO DISPONIBLE	258255	4316943
921	JYA FOTOVOLTAICA SL	CL CONVENTUAL	38	NO DISPONIBLE	257940	4317445
922	JYA GLOBAL AND SERVICES SL	AV SAN FRANCISCO	40	NO DISPONIBLE	258030	4317459
923	KEEP ON WORKING KAPITAL SL	CL CARLOS SANTAMARIA	11	NO DISPONIBLE	257558	4317275
924	KO-LINE DENTAL CRAFTERS SL	AV HERNAN CORTES	12	NO DISPONIBLE	257826	4317192
925	KOLINE PROPERTIES SL	CL LARES	7	NO DISPONIBLE	257578	4317605
926	KOLINE SHOP SL	CL LARES	11	NO DISPONIBLE	257609	4317601
927	LA EXTREMEÑA DE APUESTAS SL	CL ALONSO MUÑOZ	4	NO DISPONIBLE	257557	4317543
928	LA GIRALDA DE JAVI SL	PZ PASADERAS DE LAS	6	NO DISPONIBLE	257703	4317628
929	LA JARANA C.B.	CM MAGACELA	17	NO DISPONIBLE	257885	4317134

Esta es una copia impresa del documento electrónico (Ref: 842183 YDI8J-RA6LI-5FO4M
599A101713 6A48DC52B9E4E38201685EC72D9488E74EE5083E9A962417227 6B43AC01C6AA60D76F2FD82CFDE83F68A5CDCDAAB339601A81EEA5AF77804E8CA12) generada con la aplicación informática Firmadoc. El documento no requiere firmas.
Mediante el código de verificación puede comprobar la validez de la firma electrónica de los documentos firmados en la dirección web: https://sede.villanuevadelaserena.es/portal/noEstatica.do?opc_id=279&ent_id=1&idioma=1

Recursos Privados						
Nº Elem.	Edificio o Zona	Localización		Teléfono	X	Y
930	LA MADERA HECHA ARTE S.L	CL LUJAN	3	NO DISPONIBLE	257820	4317858
931	LA ROPERA INVERSIONES SL	CL ALCALDE MIGUEL ROMERO	19	NO DISPONIBLE	257442	4317356
932	LA SERENA 2007 SL	CL SANTIAGO	22	NO DISPONIBLE	257471	4318028
933	LA SIRENITA GUAY SL	AV CONQUISTADORES	26	NO DISPONIBLE	257297	4318143
934	LA SUERTE PG SL.	CL NAZARENO	3	NO DISPONIBLE	257400	4317749
935	LA TIENDA DE LUPE S.L	AV MAYAS DE LAS	1	NO DISPONIBLE	258016	4318422
936	LA TINAJA C.B.	UR PINOS LOS	2	NO DISPONIBLE	256842	4317423
937	LABORATORIO EXTREMEÑO DE ACUSTICA S.L	AV HERNAN CORTES	176	NO DISPONIBLE	258026	4318104
938	LAFIGEST ASESORIA S.C.	CL SIERRA NEVADA	13	NO DISPONIBLE	256819	4317244
939	LAMORAK CONSULTING SL	PZ SAGRADO CORAZON DE JES	2	NO DISPONIBLE	257495	4317283
940	LARES MODISTERIA SL	AV HERNAN CORTES	178	NO DISPONIBLE	258025	4318111
941	LBJB ASOCIADOS SL	AV CHILE	6	NO DISPONIBLE	258073	4317450
942	LEO C.B.	CM MAGACELA	21	NO DISPONIBLE	257928	4317102
943	LEOFIC PAPER SL	CL OLIVO GORDO	41	NO DISPONIBLE	257196	4317440
944	LIBRERIA CHISCANO S.L	CL OLIVAR	4	NO DISPONIBLE	257830	4317582
945	LIBRESENDA E.S.P.J.	CL ANTONIO DE MAURA	6	NO DISPONIBLE	257530	4317402
946	LIMITLESS PARTNERS VILLANUEVA SL.	CL TEIDE	35	NO DISPONIBLE	257030	4317183
947	LIMPIEZAS Y MANTENIMIENTO MICAELA SL	CL CRUZ	17	NO DISPONIBLE	257767	4317889
948	LINEAS COSMOPOLITAN SL	PZ CONQUISTADORES	2	NO DISPONIBLE	257311	4317882
949	LINEAS EXTREMEÑAS SLL	PZ CONQUISTADORES	1	NO DISPONIBLE	257324	4317886
950	LOBO CARS DESING SL	CL HUERTO	29	NO DISPONIBLE	257669	4317873
951	LOGISTICA DE REPARTOS EXTREMEÑOS S.L.	PL POLIG.CUNA INDUSTRIAL	21	NO DISPONIBLE	258034	4318677
952	LOGISTICA FINANCIERA FNP IMPORT-EXPORT SL	CL CARRERA LA	23	NO DISPONIBLE	257456	4317727
953	LOGOPEDIA GER SLP	CL JOSE GALLARDO	17	NO DISPONIBLE	257658	4317135
954	LOPRE EXTREMADURA SL	CL LUZON	142	NO DISPONIBLE	258194	4318214
955	LOS ALAMOS NEGROS S.L.	CL VIRGEN DE GUADALUPE	3	NO DISPONIBLE	257416	4317678
956	LOVE & BEAUTY SALON C.B.	CL MARTIRES	1	NO DISPONIBLE	257091	4317553
957	LOZANO ABAD S.L.	PS EXTREMADURA	46	NO DISPONIBLE	257083	4317267
958	LOZANO CLIMATIZACION SL	AV SAN FRANCISCO	51	NO DISPONIBLE	257914	4317533
959	LUBRICANTES 2000 S.L	CL NAVEGANTE JUAN MORCILL	95	NO DISPONIBLE	258281	4317373
960	LUIS CALDERON RAYEGO SL	CL FELIPE TRIGO SANCHEZ	78	NO DISPONIBLE	258271	4317750
961	LUJO DE DETALLES ESPJ	CL GRECIA DE	43	NO DISPONIBLE	258501	4317926
962	LUSITANIA CAPITAL SL	CL ORIENTE	36	NO DISPONIBLE	258157	4317812
963	LYNX AND BIRDING -FINCA EL BARRIAL- EXTREMADURA SL	CL CRUZ RIO	129	NO DISPONIBLE	257950	4318400
964	M. DAVILA E HIJOS SL	CL CONDE CARTAGENA	23	NO DISPONIBLE	257517	4317852
965	MAJUAN PENA RAMIRO SL	CL VADILLO	11	NO DISPONIBLE	257256	4317680
966	MANA EXTREMEÑA SL	CL RAMON Y CAJAL	19	NO DISPONIBLE	257559	4317661
967	MANDUKAR GASTRO SL	PZ ESPAÑA	5	NO DISPONIBLE	257411	4317656
968	MANHATTANEVOLUTIONAGAIN SL	CL LARES	13	NO DISPONIBLE	257617	4317599
969	MANOFRUEX SL	CL MIRAFLORES	88	NO DISPONIBLE	258076	4318089
970	MANTENIMIENTOS IVAN SL	PZ SALAMANCA DE	8	NO DISPONIBLE	257616	4318469
971	MANUEL DAVILAE. HIJOS C.B.	CL CONDE CARTAGENA	17	NO DISPONIBLE	257522	4317832

Esta es una copia impresa del documento electrónico (Ref: 842183 YDI8J-RA6LI-5FO4M
599A101713 6A48DC52B9E4E38201685EC72D9488E74EE5083E9A962417227 6B43AC01C6AA60D76F2FD82CFDE83F68A5CDCDAAB339601A81EEA5AF77804E8CA12) generada con la aplicación informática Firmadoc. El documento no requiere firmas.
Mediante el código de verificación puede comprobar la validez de la firma electrónica de los documentos firmados en la dirección web: https://sede.villanuevadelaserena.es/portal/noEstatica.do?opc_id=279&ent_id=1&idioma=1

Recursos Privados						
Nº Elem.	Edificio o Zona	Localización		Teléfono	X	Y
972	MANUEL PUERTA CARMONA E HIJOS S.L.	CL CONVENTUAL	34	NO DISPONIBLE	257921	4317426
973	MANUEL RAMOS RODRIGUEZ S.L.	CL CASTILLO DE LA ENCOMIE	1	NO DISPONIBLE	258279	4317623
974	MAPE COMERCIO Y DISTRIBUCION SL	CL LUZON	23	NO DISPONIBLE	258205	4317635
975	MAQUINARIA VILLANOVENSE SL	CL CASTILLO DE MEDELLIN	20	NO DISPONIBLE	258209	4318338
976	MARIA ROSA CABANILLAS Y OTRAS C.B.	CL ANTONIO DE MAURA	12	NO DISPONIBLE	257563	4317405
977	MARMOLES RODRIGUEZ SANCHEZ S.L	CL MIRAFLORES	25	NO DISPONIBLE	258065	4317862
978	MARMOLES Y GRANITOS RODRIGUEZ SANCHEZ SL	CL ANTONIO GONZALEZ HABA	28	NO DISPONIBLE	257679	4318317
979	UTE MARTINEZ DE JORGE GALLARDO Y COTRINA	AV SAN FRANCISCO	26	NO DISPONIBLE	257916	4317486
980	MASA MARTIN INVERSIONES SL	AV CHILE	18	NO DISPONIBLE	258127	4317424
981	MECAEX S.L.	PL POLIG.CUNA INDUSTRIAL	4	NO DISPONIBLE	257955	4318760
982	MECANIZACION TENA SL	AV HERNAN CORTES	192	NO DISPONIBLE	258022	4318165
983	MEJIAS GARCIA HIERRO SL	PL POLIG.IND.LA BARCA	27	NO DISPONIBLE	258044	4318827
984	MENA-PAJUELO S.L	PL POLIG.IND.LA BARCA	21	NO DISPONIBLE	258010	4318904
985	MERA AUTOMOCION S.L.	CL TEIDE	23	NO DISPONIBLE	256956	4317189
986	MERINO BLAZQUEZ ESPJ	AV SAN FRANCISCO	11	NO DISPONIBLE	257749	4317593
987	METALURGICA PENA S.L.	PL POLIG.IND.LA BARCA	24	NO DISPONIBLE	258084	4318855
988	METASA 2 SL	PZ SAGRADO CORAZON DE JES	15	NO DISPONIBLE	257470	4317307
989	METASA ASESORES GESTORIA ADMINISTRATIVA SL	PZ SAGRADO CORAZON DE JES	3	NO DISPONIBLE	257517	4317262
990	METASA SL	PZ SAGRADO CORAZON DE JES	3	NO DISPONIBLE	257507	4317276
991	METRAVAL EXTREMADURA S.L	PS EXTREMADURA	38	NO DISPONIBLE	257044	4317270
992	MIAJADAS TLEX SL	AV HERNAN CORTES	196	NO DISPONIBLE	258021	4318181
993	MIAVI SERVICIOS E INSTALACIONES SL	CL SAN MIGUEL	116	NO DISPONIBLE	258228	4318108
994	MIBECA GESTORA INMOBILIARIA SL	CL RAMON Y CAJAL	24	NO DISPONIBLE	257597	4317617
995	MOBEL-LUZ DECORACION SA	PL POLIG.INDUS.CAGANCHA	37	NO DISPONIBLE	257358	4316977
996	MODAS BENALES S.L	CL RAFAEL LOZANO ALONSO	5	NO DISPONIBLE	257513	4317710
997	MOGARAFE SL	AV HERNAN CORTES	67	NO DISPONIBLE	257986	4317513
998	MOLQUESA DON BENITO S.L.	CL SAN BENITO	1	NO DISPONIBLE	257331	4317605
999	MONTAJE TUBERIAS MARTIN SL	AV HERNAN CORTES	145	NO DISPONIBLE	257989	4318002
1000	MONTAJES ELECTRICOS FEYCA SL	CL SALVADOR DALI	31	NO DISPONIBLE	258337	4316962
1001	MONTAJES ELECTRICOS Y TELECOMUNICACIONES FRANCISCO LUIS SL	CL JOSE GALLARDO	13	NO DISPONIBLE	257616	4317157
1002	MONTAJES METALICOS ENTRERRIOS SL	PZ ESPAÑA	10	NO DISPONIBLE	257398	4317595
1003	MONTEPOZUELO PROYECTOS Y OBRAS SL	CL MIRAFLORES	98	NO DISPONIBLE	258083	4318127
1004	MORAGA ALQUILERES Y RENTAS SL	CL LUCAS ALONSO	5	NO DISPONIBLE	257552	4317527
1005	MORAGA TENA C.B.	CL HERRERA	142	NO DISPONIBLE	257894	4318098
1006	MOTOR PAJUELO MANZANEDO SL	PL POLIG.INDUS.CAGANCHA	37	NO DISPONIBLE	257362	4316984
1007	MOVICRIS 2005 C.B.	AV SAN FRANCISCO	53	NO DISPONIBLE	257922	4317533
1008	MOVILIDAD Y TURISMO SL	CL OLIVO GORDO	39	NO DISPONIBLE	257206	4317440

Esta es una copia impresa del documento electrónico (Ref: 842183 YDI8J-RA6LI-5FO4M
599A101713 6A48DC52B9E4E38201685EC72D9488E74EE5083E9A962417227 6B43AC01C6AA60D76F2FD82CFDE83F68A5CDCDAAB339601A81EEA5AF77804E8CA12) generada con la aplicación informática Firmadoc. El documento no requiere firmas.
Mediante el código de verificación puede comprobar la validez de la firma electrónica de los documentos firmados en la dirección web: https://sede.villanuevadelaserena.es/portal/noEstatica.do?opc_id=279&ent_id=1&idioma=1

Recursos Privados						
Nº Elem.	Edificio o Zona	Localización		Teléfono	X	Y
1009	MUCHAPAN S.L	PZ PASADERAS DE LAS	11	NO DISPONIBLE	257680	4317573
1010	MUEBLES AVILA SOCIEDAD LIMITADA	CL OCCIDENTE	23	NO DISPONIBLE	256874	4317780
1011	MUEBLES DE LA SERENA S.A.L	AV HERNAN CORTES	86	NO DISPONIBLE	258054	4317665
1012	MUEBLES GARCIA MORALES S.L.	PL POLIG.INDUS.CAGANCHA	24	NO DISPONIBLE	257224	4317021
1013	MUEBLES RABANAL S.L	PR OCCIDENTE	12	NO DISPONIBLE	256868	4317640
1014	MUEBLES SIRENA 2 S.L.	AV SAN FRANCISCO	34	NO DISPONIBLE	258007	4317468
1015	MUESCONST SL	CL VICENTE BENITEZ CANO	2	NO DISPONIBLE	257396	4317818
1016	MULTI IDEAS EXTREMADURA S.L	CL MAGACELA	7	NO DISPONIBLE	257599	4317407
1017	MULTISERVICIOS Y REPARACIONES EXTREMEÑAS SL	CL DONOSO CORTES	27	NO DISPONIBLE	258013	4317252
1018	MUNITES CONSTRUCCIONES SL	AV HERNAN CORTES	67	NO DISPONIBLE	258039	4317494
1019	MUSIC SOUND RECORDS SL	CL SAN BENITO	30	NO DISPONIBLE	257079	4317558
1020	NAGUTERRA SL	CL MARQUES DE TORRES CABR	4	NO DISPONIBLE	257392	4317672
1021	NARANJO GALLEGO C.B.	CL CRUZ RIO	106	NO DISPONIBLE	257888	4318282
1022	NAZZERIA 31416 SL	CL NAZARENO	4	NO DISPONIBLE	257434	4317737
1023	NEILA Y PINO C.B.	AV SAN FRANCISCO	45	NO DISPONIBLE	257887	4317543
1024	NEUMATICOS AVENIDA S.L.	CL NAZARENO	6	NO DISPONIBLE	257432	4317750
1025	NEUMATICOS FLORE S.L	CL CERCON DEL REY	54	NO DISPONIBLE	258049	4317842
1026	NEUMATICOS MUÑOZ C.B.	CL UNION	8	NO DISPONIBLE	257853	4317711
1027	NEYVISA SL	CL MARCELO MACIAS	1	NO DISPONIBLE	257650	4317492
1028	NICESA S.L.	PL POLIG.CUNA INDUSTRIAL	7	NO DISPONIBLE	257962	4318700
1029	NICOR 2014 SL	CL LARES	4	NO DISPONIBLE	257517	4317572
1030	NIETO RODRIGUEZ SL	CL CONCEPCION	10	NO DISPONIBLE	257766	4317451
1031	NITYA INVERSIONES SL	CL JOAQUIN SOROLLA	33	NO DISPONIBLE	258511	4317063
1032	NIVELACIONES EL MURCIANO SL	CL MATIAS CORTES	7	NO DISPONIBLE	257402	4317881
1033	NOOCRACIA SL	CL DONOSO CORTES	79	NO DISPONIBLE	258173	4317383
1034	NORVA CONSTRUCCIONES Y CONTRATAS SL	CL CASTILLO DE LA ENCOMIE	49	NO DISPONIBLE	258250	4317894
1035	NOSTRUM CONSTRUCCIONES Y CONTRATAS SL	CL CASTILLO DE LA ENCOMIE	51	NO DISPONIBLE	258249	4317904
1036	NOTRA EXPRESS SL	CL ARIAS MONTANO	5	NO DISPONIBLE	257925	4317283
1037	NOVA PORC SL	CL MANZANEDO	7	NO DISPONIBLE	257574	4317788
1038	NUEVA AGRICULTURA VILLANOVENSE SOCIEDAD ANONIMA	PZ ESPAÑA	11	NO DISPONIBLE	257387	4317598
1039	NUEVAS CONSTRUCCIONES EXTREMADURA SL	CL SANTIAGO	24	NO DISPONIBLE	257478	4318030
1040	NUEVAS TECNOLOGIAS EXTREMEÑAS S.L	CL ANTONIO DE MAURA	40	NO DISPONIBLE	257656	4317521
1041	NUEVOFERGA SL	CL CASTELNOVO	18	NO DISPONIBLE	257557	4317955
1042	NURAN 2000 SL	CL CARRERA LA	42	NO DISPONIBLE	257575	4317724
1043	OBRA CIVIL E INGENIERIA COTA 0 SL	PR OCCIDENTE	18	NO DISPONIBLE	256875	4317618
1044	OBRADOR ARTESANO QUINTANA SL	CL SAN FRANCISCO	57	689789443	258482	4317853
1045	OBRAS Y CONSTRUCCIONES ASENJO SL	CL DONOSO CORTES	65	NO DISPONIBLE	258128	4317347
1046	OBRAS Y CONTRATAS LA SERENA SL	CL MIRAFLORES	96	NO DISPONIBLE	258077	4318119

Esta es una copia impresa del documento electrónico (Ref: 842183 YDI8J-RA6LI-5FO4M
599A101713 6A48DC52B9E4E38201685EC72D9488E74EE5083E9A962417227 6B43AC01C6AA60D76F2FD82CFDE83F68A5CDCDAAB339601A81EEA5AF77804E8CA12) generada con la aplicación informática Firmadoc. El documento no requiere firmas.
Mediante el código de verificación puede comprobar la validez de la firma electrónica de los documentos firmados en la dirección web: https://sede.villanuevadelaserena.es/portal/noEstatica.do?opc_id=279&ent_id=1&idioma=1

Recursos Privados						
Nº Elem.	Edificio o Zona	Localización		Teléfono	X	Y
1047	OBRAS Y REFORMAS LA JARILLA SL	AV HERNAN CORTES	85	NO DISPONIBLE	258010	4317705
1048	OCCIDENTAL DE ESTUDIOS Y PROYECTOS SL	CL VALLE DEL JERTE	13	NO DISPONIBLE	256898	4317237
1049	OLIBONAL DE ENCINAS SL	CL CARRERA LA	9	NO DISPONIBLE	257331	4317714
1050	OLIVARES SANCHEZ C.B.	CL LOPEZ AYALA	28	NO DISPONIBLE	257677	4317763
1051	ONIX NETWORKS SL	PS CASTELAR	59	NO DISPONIBLE	257443	4317221
1052	OPENFACTOR SL	CL SANTA EULALIA	15	NO DISPONIBLE	257352	4317497
1053	OPERJOMAR SL	CL ENCOMIENDA	6	NO DISPONIBLE	257552	4317360
1054	OPEROESTE SA	AV HERNAN CORTES	186	NO DISPONIBLE	258023	4318144
1055	OPIBER SA	AV HERNAN CORTES	4	NO DISPONIBLE	257774	4317115
1056	OPTICA YUSTE SL	PZ PASADERAS DE LAS	9	NO DISPONIBLE	257690	4317576
1057	OPTIMAL CONSULTIA SL	CL CONDE CARTAGENA	21	NO DISPONIBLE	257531	4317840
1058	ORABAN IMPORT-EXPORT SL	CL NAZARENO	2	NO DISPONIBLE	257435	4317723
1059	ORER MONTIJO S.L.	CM MAGACELA	9	NO DISPONIBLE	257855	4317158
1060	ORFEBEL S.L.	CL PARDO	1	NO DISPONIBLE	257154	4317578
1061	ORGANIZACION DE EVENTOS Y ESPECTACULOS SL	AV CHILE	38	NO DISPONIBLE	258248	4317378
1062	ORNAMENTALES DEL OESTE C.B.	CL AMERICAS DE LAS	1	NO DISPONIBLE	256820	4317713
1063	OSCAR CAMPOS RODRIGUEZ UTE	PZ JABONERA DE LA	2	NO DISPONIBLE	257799	4317060
1064	OVIE-SPAIN SL	CR HABA DE LA (BA-630)	5	NO DISPONIBLE	257579	4316950
1065	OXIGENOS VILLANUEVA S.L	AV HERNAN CORTES	67	NO DISPONIBLE	257985	4317534
1066	PACO Y JOSE MARIA SLL	CL ANTONIO DE MAURA	38	NO DISPONIBLE	257657	4317514
1067	PACS SPORT GESTION DEPORTIVA SL	CL OLIVAR	15	NO DISPONIBLE	257805	4317628
1068	PAL EXTREMADURA SL	CL ARENAL STA ANA	35	NO DISPONIBLE	257074	4318139
1069	PANADERIA BENITEZ 1853 SL	CL VICENTE BENITEZ CANO	14	615433417	257363	4317875
1070	PANADERIA DAIMIEL C.B.	CL PANADEROS	20	924843990	257833	4318089
1071	PANADERIA LA SERENA S.L.	CL CERCON DEL REY	28	NO DISPONIBLE	257835	4317812
1072	PANADERIA SANCHEZ MENDOZA SL	PS EXTREMADURA	1	924832016	256822	4317314
1073	PANDORA FESTIVALES Y CONCIERTOS SL	CL ELOY GONZALO	78	NO DISPONIBLE	258328	4317297
1074	PANES CORNER SL	CL TEIDE	5	NO DISPONIBLE	256833	4317199
1075	PANORAMA PRODUCCIONES EVENT MANAGEMENT SL	CM MAGACELA	33	NO DISPONIBLE	257999	4317055
1076	PAPELERIA LARES S.L.	CL BUENAVISTA	114	NO DISPONIBLE	257937	4318260
1077	PARAFARMACIA CARDENAL SL	AV HERNAN CORTES	163	NO DISPONIBLE	257981	4318083
1078	PAREPLAST FERMIN PAREJO SL	CL COLON	13	NO DISPONIBLE	257829	4317422
1079	PAVAKO IMPORT-EXPORT SL	CL CONDE CARTAGENA	10	NO DISPONIBLE	257462	4317756
1080	PAVIMENTOS Y MOSAICOS LA SERENA S.L	CL ADELARDO COVARSI	31	NO DISPONIBLE	256974	4317583
1081	PCA GARCIA INVERSIONES SL	CL DONOSO CORTES	84	NO DISPONIBLE	258197	4317354
1082	PEGARSA INVERSIONES SL	CL ARROYO	5	NO DISPONIBLE	258214	4317527
1083	PEGUISA VILLANUEVA S.L	AV HERNAN CORTES	225	NO DISPONIBLE	257946	4318421
1084	PELUQUERIA MODEL S. C.B.	CL ALCALDE MIGUEL ROMERO	6	NO DISPONIBLE	257356	4317443
1085	PEREZ GALAN LABORATORIO DENTAL E S P J	AV HERNAN CORTES	14	NO DISPONIBLE	257828	4317208
1086	PERSIANAS FERREIRA S.L.	CL ORIENTE	162	NO DISPONIBLE	258130	4318262
1087	PHYTON-ORTICULTURA SL	CL CARCHENILLA	17	NO DISPONIBLE	257458	4317429

Esta es una copia impresa del documento electrónico (Ref: 842183 YDI8J-RA6LI-5FO4M
599A101713 6A48DC52B9E4E38201685EC72D9488E74EE5083E9A962417227 6B43AC01C6AA60D76F2FD82CFDE83F68A5CDCDAAB339601A81EEA5AF77804E8CA12) generada con la aplicación informática Firmadoc. El documento no requiere firmas.
Mediante el código de verificación puede comprobar la validez de la firma electrónica de los documentos firmados en la dirección web: https://sede.villanuevadelaserena.es/portal/noEstatica.do?opc_id=279&ent_id=1&idioma=1

Recursos Privados						
Nº Elem.	Edificio o Zona	Localización		Teléfono	X	Y
1088	PI&PI SPORT SL	CL JOSE M CALDERON BORRAL	8	NO DISPONIBLE	258718	4317208
1089	PIEDRAS GANAN CARMONA SL	CL PONTEZUELA, DE LA	0	NO DISPONIBLE	258280	4318231
1090	PIEDRAS GANAN S.L	CL CASTILLO DE MEDELLIN	24	NO DISPONIBLE	258264	4318340
1091	PIEDRAS ROBERTO GANAN S.L	CL JOSE GALLARDO	9	NO DISPONIBLE	257562	4317169
1092	PIEDRAS VALENTIN GANAN SL	CL PONTEZUELA, DE LA	0	NO DISPONIBLE	258281	4318225
1093	PILCARE S.L.	AV HERNAN CORTES	120	NO DISPONIBLE	258040	4317859
1094	PILOTO TRUCKS SL	AV HERNAN CORTES	118	NO DISPONIBLE	258035	4317843
1095	PINEDA & AYALA S.C.	CL CERCON DEL REY	51	NO DISPONIBLE	258122	4317871
1096	PINEGAR DE LA SERENA SL	CL SAN MIGUEL	105	NO DISPONIBLE	258138	4318105
1097	PINHER SL	AV SAN FRANCISCO	24	NO DISPONIBLE	257902	4317478
1098	PINILLA REMEDIOS SLL	CL DONANA	10	NO DISPONIBLE	256863	4317341
1099	PINO BUILDCO SL	CL LOPEZ AYALA	17	NO DISPONIBLE	257685	4317735
1100	PINTURAS AUTOCOLOR EXTREMADURA S.L.	AV HERNAN CORTES	105	NO DISPONIBLE	258000	4317831
1101	PINTURAS HERMANOS POZO C.B.	CL SAN MIGUEL	62	NO DISPONIBLE	257900	4318018
1102	PINTURAS MEGACOLOR VILLANUEVA SL	PZ CERVANTES	15	NO DISPONIBLE	258137	4316880
1103	PINTURAS VILLAMATIZ SL	AV MAYAS DE LAS	3	NO DISPONIBLE	258034	4318428
1104	PINTURAS Y DECORACION OSCAR E S P J	CL SIERRA NEVADA	1	NO DISPONIBLE	256826	4317333
1105	PINUAL RODRIGUEZ C.B.	CL BUENAVISTA	40	NO DISPONIBLE	257773	4318097
1106	PISA SERENA S.L.	CL LUZON	25	NO DISPONIBLE	258204	4317645
1107	PISPAS PISCINAS SL	CL TIERRA DE BARROS	6	NO DISPONIBLE	256917	4317373
1108	PLAISA 1975 SL	PZ ESPAÑA	6	NO DISPONIBLE	257422	4317651
1109	PLASENCIA TLEX SL	AV HERNAN CORTES	181	NO DISPONIBLE	257979	4318145
1110	PLATAFORMA LOGISTICA DE EXPORTACION SL	CL HABA LA	14	NO DISPONIBLE	257473	4317387
1111	PORTICUS VESCI SL	AV HERNAN CORTES	174	NO DISPONIBLE	258026	4318098
1112	POSEIDON AGRO SL	CL ANTONIO MACHADO	5	NO DISPONIBLE	257503	4318132
1113	POVE E HIJO SL	AV CHILE	3	NO DISPONIBLE	258109	4317497
1114	POVEDA Y LOZANO SLP	CL LARES	15	NO DISPONIBLE	257623	4317600
1115	PRADO GOMEZ PEDRO 000067694D SLNE	AV HERNAN CORTES	233	NO DISPONIBLE	257943	4318468
1116	PREVENCION DE HIGIENE EN LA INDUSTRIA ALIMENTARIA SL	CL SIERRA NEVADA	17	NO DISPONIBLE	256818	4317228
1117	PRIMIFRUIT SL	CL NAVEGANTE JUAN PATINO	51	NO DISPONIBLE	258105	4317400
1118	PRISMA CARANE SL	CL LARES	17	NO DISPONIBLE	257630	4317603
1119	PRO-AQUA HISPANIA SL	CL ANTONIO DE MAURA	13	NO DISPONIBLE	257583	4317464
1120	PROBAX PROMOCIONES Y CONSTRUCCIONES SL	CL ALONSO MUÑOZ	6	NO DISPONIBLE	257565	4317543
1121	PROCODAEX VILLANOVENSE SL	CL SAN MIGUEL	32	NO DISPONIBLE	257753	4317980
1122	PRODUCCIONES FIESTAS SL	CL MIRAFLORES	138	NO DISPONIBLE	258072	4318272
1123	PRODUCTOS QUIMICOS EXTREMEÑOS S.L	CL SAN MIGUEL	120	NO DISPONIBLE	258241	4318112
1124	PROELECTROSONIC SL	AV HERNAN CORTES	177	NO DISPONIBLE	257980	4318132
1125	PROGATRES SOCIEDAD ANONIMA	AV CHILE	32	NO DISPONIBLE	258208	4317398
1126	PROINCEX VILLANOVENSE SL	CL ELOY GONZALO	12	NO DISPONIBLE	258092	4317090
1127	PROMOCIONES 4 R SA	CL SAN BENITO	10	NO DISPONIBLE	257269	4317622
1128	PROMOCIONES JIVALSAN SL	CL SANTIAGO	66	NO DISPONIBLE	257615	4318052

Esta es una copia impresa del documento electrónico (Ref: 842183 YDI8J-RA6LI-5FO4M
599A101713 6A48DC52B9E4E38201685EC72D9488E74EE5083E9A962417227 6B43AC01C6AA60D76F2FD82CFDE83F68A5CDCDAAB339601A81EEA5AF77804E8CA12) generada con la aplicación informática Firmadoc. El documento no requiere firmas.
Mediante el código de verificación puede comprobar la validez de la firma electrónica de los documentos firmados en la dirección web: https://sede.villanuevadelaserena.es/portal/noEstatica.do?opc_id=279&ent_id=1&idioma=1

Recursos Privados						
Nº Elem.	Edificio o Zona	Localización		Teléfono	X	Y
1129	PROMOCIONES PAREJO&ROMERO SL	PL POLIG.INDUS.CAGANCHA	45	NO DISPONIBLE	257390	4317086
1130	PROMOCIONES VILLANUEVA SUROESTE SL	CL ORIENTE	9	NO DISPONIBLE	258142	4317589
1131	PROMOCIONES Y CONSTRUCCIONES IBIZA SOCIEDAD LIMITADA	PZ SALAMANCA DE	10	NO DISPONIBLE	257702	4318390
1132	PROMOTORA EXTREMEÑA DE INVERSION SOCIEDAD ANONIMA	AV HERNAN CORTES	146	NO DISPONIBLE	258033	4317957
1133	PROPLASTIC C.B	CL BUENAVISTA	42	NO DISPONIBLE	257777	4318101
1134	PROYECTOS INTEGRALES MAQUINARIA ESPECIAL SL	CL TEIDE	27	NO DISPONIBLE	256986	4317186
1135	PROYECTOS SALT FORK SL	CL VALLE DEL JERTE	9	NO DISPONIBLE	256899	4317254
1136	PROYECTOS Y CONTRATAS LA SERENA SL	PZ SAGRADO CORAZON DE JES	8	NO DISPONIBLE	257505	4317198
1137	PROYECTOS Y DESARROLLOS CANARIOS SL	CL TRAVIESAS	22	NO DISPONIBLE	257352	4317281
1138	PROYECTOS Y DESARROLLOS EXTREMEÑOS 2001 S.L	CL GABRIEL Y GALAN	11	NO DISPONIBLE	257726	4317662
1139	PROYECTOS Y EJECUCIONES EXTREMEÑOS SL	CL VICENTE BENITEZ CANO	1	NO DISPONIBLE	257382	4317806
1140	PROYECTOS Y ENERGIAS RENOVABLES EXTREMEÑAS SL	CL TOMAS PAREJO CAMACHO	62	NO DISPONIBLE	258514	4317083
1141	PROYECTOS Y GESTION INMOBILIARIA VEGAS ALTAS SA	CL JARA DE LA	17	NO DISPONIBLE	258322	4316841
1142	PROYECTOS Y SERVICIOS GAR ELEC SL	CL MAGACELA	5	NO DISPONIBLE	257593	4317414
1143	PUB PARADISE C.B.	CL LOPEZ AYALA	23	NO DISPONIBLE	257645	4317748
1144	PUBLIOPCION EXTREMADURA SL	CL EDUARDO PINO	19	NO DISPONIBLE	258371	4317213
1145	PUEYO MEDIACION OPERADOR DE BANCA-SEGUROS VINCULADO SL	CL RAMON Y CAJAL	11	NO DISPONIBLE	257496	4317667
1146	PUEYO PENSIONES ENTIDAD GESTORA DE FONDOS DE PENSIONES S.A.	CL RAFAEL LOZANO ALONSO	1	NO DISPONIBLE	257507	4317687
1147	QUE BONITO ELECTRODOMESTICOS S.L	CL TEIDE	25	NO DISPONIBLE	256976	4317187
1148	R. ROMERO ASESORIA Y MEDIACION SL	CL CONCEPCION	5	NO DISPONIBLE	257725	4317459
1149	R.C.A. EXTREMADURA S.L.	AV HERNAN CORTES	239	NO DISPONIBLE	257949	4318514
1150	RACUCHA S.L	CL CARRERA LA	30	NO DISPONIBLE	257489	4317714
1151	RAFAEL LUQUE CABEZAS SL	PZ SALAMANCA DE	11	NO DISPONIBLE	257686	4318377
1152	RAM-PA SUMINISTROS SL	CL ORIENTE	129	NO DISPONIBLE	258109	4318168
1153	RAMOS PINO VILLANOVENSE SL	CL CASTILLO DE LA ENCOMIE	37	NO DISPONIBLE	258270	4317788
1154	RAMOS Y SOLOMANDO S.L	CL JOSE GALLARDO	11	NO DISPONIBLE	257597	4317156
1155	RAP OIL S.L.	PZ SAGRADO CORAZON DE JES	5	NO DISPONIBLE	257491	4317245
1156	RAPI VILLANOVENSE SL	CL BRAVO MURILLO	121	NO DISPONIBLE	257899	4318499
1157	RECAB SUMINISTROS INDUSTRIALES SL	AV HERNAN CORTES	115	NO DISPONIBLE	257994	4317890
1158	RECTIFICADOS GENERALES LA SERENA S.L.	AV HERNAN CORTES	107	NO DISPONIBLE	258000	4317838
1159	RED ENLAZA EXTREMADURA SL	CL VIRIATO	22	NO DISPONIBLE	257701	4317452
1160	REDES EXTREMEÑAS SL	AV SAN FRANCISCO	22	NO DISPONIBLE	257889	4317504
1161	REFORESTACIONES PENA SL	CL DONOSO CORTES	53	NO DISPONIBLE	258091	4317317
1162	REFORMAS Y CONSTRUCCIONES PEDRO DE VALDIVIA S.L	CL ALVARADO	3	NO DISPONIBLE	257677	4317756

Esta es una copia impresa del documento electrónico (Ref: 842183 YDI8J-RA6LI-5FO4M
599A101713 6A48DC52B9E4E38201685EC72D9488E74EE5083E9A962417227 6B43AC01C6AA60D76F2FD82CFDE83F68A5CDCDAAB339601A81EEA5AF77804E8CA12) generada con la aplicación informática Firmadoc. El documento no requiere firmas.
Mediante el código de verificación puede comprobar la validez de la firma electrónica de los documentos firmados en la dirección web: https://sede.villanuevadelaserena.es/portal/noEstatica.do?opc_id=279&ent_id=1&idioma=1

Recursos Privados						
Nº Elem.	Edificio o Zona	Localización		Teléfono	X	Y
1163	REFORMAS Y DECORACION CARPENTRY SL	CL MIRAFLORES	81	NO DISPONIBLE	258050	4318098
1164	REFRIGERACION EXTREMEÑA S.L.	CL PEDRO MUÑOZ RUIZ	15	NO DISPONIBLE	257789	4318976
1165	REGALOS HERNANDEZ S.L.L	PL POLIG.CUNA INDUSTRIAL	3	NO DISPONIBLE	257946	4318778
1166	REJA Y DIAZ C.B.	CL PARDO	39	NO DISPONIBLE	257006	4317684
1167	REOL SL	CL VIRIATO	10	NO DISPONIBLE	257690	4317512
1168	REPARACION DE MAQUINARIA URIA & GONZALEZ SL	CL VIRIATO	37	NO DISPONIBLE	257782	4317370
1169	REPRESENTACIONES PAYJU SL	CL BARCA LA	2	NO DISPONIBLE	258084	4318468
1170	REPUESTOS ACEDO SL	AV HERNAN CORTES	124	NO DISPONIBLE	258040	4317875
1171	REPUESTOS DE LA SERENA SL	CR VILL-GUADALUPE	5	NO DISPONIBLE	257882	4318748
1172	RESECO MUÑOZ C.B.	AV CHILE	8	NO DISPONIBLE	258081	4317441
1173	RESTAURANTE LOS JUNCOS S.L	CL MAGACELA	22	NO DISPONIBLE	257614	4317334
1174	RETOS ESPACIOS DE APRENDIZAJE S.C. ESPECIAL	CL SAN BENITO	6	NO DISPONIBLE	257312	4317629
1175	REVESTIMIENTOS Y TRATAMIENTOS CALFER SL	CL ANTONIO GONZALEZ HABA	26	NO DISPONIBLE	257674	4318301
1176	REYALGAR EXTREM SL	PS EXTREMADURA	33	NO DISPONIBLE	257031	4317297
1177	RIBUX SOCIETY SL	CL VALDIVIA	3	NO DISPONIBLE	257949	4317580
1178	RIMA ENTIDAD SIN PERSONALIDAD JURIDICA	CL NAVEGANTE JUAN PATINO	74	NO DISPONIBLE	258135	4317391
1179	RINCON CARPINTERIAS SL	CL DONOSO CORTES	92	NO DISPONIBLE	258220	4317376
1180	RISAN SA	AV HERNAN CORTES	151	NO DISPONIBLE	257990	4318029
1181	RIVERO COLLADO C.B.	CM MAGACELA	41	NO DISPONIBLE	258042	4317029
1182	ROALANT EXTREMADURA SL	CL CERCON DEL REY	25	NO DISPONIBLE	257858	4317845
1183	ROAR MOTOR ESPJ	CL NAZARENO	10	NO DISPONIBLE	257424	4317775
1184	ROBLES VILLANUEVA DE LA SERENA SL	PL POLIG.CUNA INDUSTRIAL	9	NO DISPONIBLE	257984	4318664
1185	RODRIGUEZ Y GALLARDOS S.L.	CL HERRERA	144	NO DISPONIBLE	257893	4318105
1186	ROLEMYLY S.L	CL HABA LA	12	NO DISPONIBLE	257481	4317422
1187	ROMEROLAFUENTE AUTOS 2024 SL	CL CARRERA LA	2	NO DISPONIBLE	257291	4317663
1188	ROYLLAEX SL	CL ORIENTE	11	NO DISPONIBLE	258136	4317630
1189	RUBEN IMPERMEABILIZACIONES S.L	CL NAZARENO	7	NO DISPONIBLE	257398	4317776
1190	RUBIO Y PAJUELO SEGUROS SL	CL ROMERO DEL	16	NO DISPONIBLE	258309	4316847
1191	RUBIS TIERRA SL	CL LARES	2	NO DISPONIBLE	257498	4317568
1192	RUSTICAS ESCOBAR Y DIAZ SL	CL ZURBARAN	1	NO DISPONIBLE	257363	4317495
1193	RUSTICAS QUERCUS SL	CL MIRAFLORES	16	NO DISPONIBLE	258102	4317797
1194	S. & M. TEXTILES C.B.	CL CRUZ	22	NO DISPONIBLE	257793	4317909
1195	SAM&CMCDENTISTAS SLP	PZ SAGRADO CORAZON DE JES	4	NO DISPONIBLE	257493	4317255
1196	SAMHOR GROUP 2025 SL	PL PLAN PARCIAL 5	215	NO DISPONIBLE	257663	4318517
1197	SANCASAN ESTUDIOS SL	CL ISABEL GALLARDO	14	NO DISPONIBLE	257674	4317153
1198	SANCHEZ TEJEDA INMOBILIARIA DE VILLANUEVA SL	CL CONVENTUAL	32	NO DISPONIBLE	257902	4317409
1199	SANCHRAM 2 S.L.P	CL JOSE GALLARDO	3	NO DISPONIBLE	257519	4317187
1200	SANTANO PINO SL	CL BRAVO MURILLO	46	NO DISPONIBLE	257757	4318261
1201	SANZ JOSE S.L.	CL BRAVO MURILLO	117	NO DISPONIBLE	257884	4318477
1202	SEGADOR MORENO S.L.	CL SANTA ANA	14	NO DISPONIBLE	257295	4318059

Esta es una copia impresa del documento electrónico (Ref: 842183 YDI8J-RA6LI-5FO4M
599A101713 6A48DC52B9E4E38201685EC72D9488E74EE5083E9A962417227 6B43AC01C6AA60D76F2FD82CFDE83F68A5CDCDAAB339601A81EEA5AF77804E8CA12) generada con la aplicación informática Firmadoc. El documento no requiere firmas.
Mediante el código de verificación puede comprobar la validez de la firma electrónica de los documentos firmados en la dirección web: https://sede.villanuevadelaserena.es/portal/noEstatica.do?opc_id=279&ent_id=1&idioma=1

Recursos Privados						
Nº Elem.	Edificio o Zona	Localización		Teléfono	X	Y
1203	SEGADOR SILVA S.L	CL CARCHENILLA	6	NO DISPONIBLE	257441	4317393
1204	SEGADOR TRANS. SL	CL ELOY GONZALO	16	NO DISPONIBLE	258100	4317108
1205	SEGADOR Y RAMOS SL	CL CRUZ RIO	88	NO DISPONIBLE	257830	4318236
1206	SEGATELCOM SL	CL DONOSO CORTES	61	NO DISPONIBLE	258116	4317337
1207	SEGUROS CONCEPCION DE VILLANUEVA DE LA SERENA S.L	CL CONCEPCION	22	NO DISPONIBLE	257813	4317484
1208	SEGUROS Y CEMENTOS DE LA SERENA SL	AV CHILE	5	NO DISPONIBLE	258124	4317486
1209	SEMAEX INDUSTRIAL SL	CL JUDERIA	2	NO DISPONIBLE	257257	4317793
1210	SENOR NIETO S.L.	CL SANTA TERESA	8	NO DISPONIBLE	257545	4317201
1211	SEPREX AUDITORES SL	CL RAMON Y CAJAL	23	NO DISPONIBLE	257580	4317654
1212	SERAGROSER SL	AV HERNAN CORTES	16	NO DISPONIBLE	257837	4317219
1213	SERAPIAS SL	CL ALCALDE MIGUEL ROMERO	42	NO DISPONIBLE	257437	4317295
1214	SERDELAEX SL	PL POLIG.CUNA INDUSTRIAL	22	NO DISPONIBLE	258042	4318658
1215	SERDESIN S.L	CL SANTA TERESA	9	NO DISPONIBLE	257585	4317185
1216	SERENA DE GESTION 97 S.L	AV SAN FRANCISCO	8	NO DISPONIBLE	257718	4317567
1217	SERENA OZONO SL	PL POLIG.CUNA INDUSTRIAL	23	NO DISPONIBLE	258051	4318640
1218	SERENA TRUCKS SL	CL LARES	5	NO DISPONIBLE	257550	4317606
1219	SERENALAR SL	PQ CONSTITUCION	17	NO DISPONIBLE	257404	4317563
1220	SERENAMETAL MONTEPOZUELO SL	CL NAVEGANTE JUAN MORCILL	3	NO DISPONIBLE	257954	4317118
1221	SERENATEL PROMOCIONES SL	CL BRAVO MURILLO	53	NO DISPONIBLE	257731	4318294
1222	SERENATEL SL	CL HABA LA	8	NO DISPONIBLE	257476	4317450
1223	SERFOCE SL	CL EDUARDO PINO	21	NO DISPONIBLE	258376	4317208
1224	SERVICIO DE CONSERVACION Y ASISTENCIA SAL	CL VIRIATO	44	NO DISPONIBLE	257773	4317316
1225	SERVICIOS A LA MOVILIDAD VEGAS ALTAS SA	CL NAVEGANTE JUAN MORCILL	37	NO DISPONIBLE	258085	4317222
1226	SERVICIOS AGRICOLAS LA SERENA SL	CL MATIAS CORTES	5	NO DISPONIBLE	257406	4317870
1227	SERVICIOS AGROFORESTALES CAPRISA SL	CL RAMON Y CAJAL	33	NO DISPONIBLE	257639	4317640
1228	SERVICIOS AUXILIARES LA SERENA SL	CL PICOS DE EUROPA	15	NO DISPONIBLE	256858	4317233
1229	SERVICIOS CONSTRUCTIVOS MONTEPOZUELO SL	CL CRUZ RIO	24	NO DISPONIBLE	257687	4318070
1230	SERVICIOS INMOBILIARIOS TORVISCO SL	CL LUCAS ALONSO	3	NO DISPONIBLE	257543	4317535
1231	SERVICIOS LA SERENA REINA SL	CL LUZON	140	NO DISPONIBLE	258195	4318207
1232	SERVICIOS MULTIPLES EXTREMEÑOS CIA SL	CL ANTONIO MACHADO	1	NO DISPONIBLE	257514	4318119
1233	SERVICIOS VARIOS Y REFORMAS CAROL SL	CL CRUZ	37	NO DISPONIBLE	257759	4317956
1234	SERVICIOS VETERINARIOS INTEGRALES LARES SL	PZ SAGRADO CORAZON DE JES	13	NO DISPONIBLE	257440	4317262
1235	SERVICIOS Y CONTRATACIONES EXTREMEÑOS S.L.	PL POLIG.IND.LA BARCA	29	NO DISPONIBLE	258096	4318807
1236	SERVIFONTA EXTREMEÑA S.L.	CL LUZON	127	NO DISPONIBLE	258163	4318146
1237	SGAMA DEL SUROESTE SL	CL PARDO	4	NO DISPONIBLE	257131	4317628
1238	SIDERURGICA DE LA SERENA S.A	CR ENTRERRIOS	2	NO DISPONIBLE	258283	4318482
1239	SIGMA TAU ARQUITECTOS Y ASESORES SLP	PQ CONSTITUCION	7	NO DISPONIBLE	257504	4317528

Esta es una copia impresa del documento electrónico (Ref: 842183 YDI8J-RA6LI-5FO4M
599A101713 6A48DC52B9E4E38201685EC72D9488E74EE5083E9A962417227 6B43AC01C6AA60D76F2FD82CFDE83F68A5CDCDAAB339601A81EEA5AF77804E8CA12) generada con la aplicación informática Firmadoc. El documento no requiere firmas.
Mediante el código de verificación puede comprobar la validez de la firma electrónica de los documentos firmados en la dirección web: https://sede.villanuevadelaserena.es/portal/noEstatica.do?opc_id=279&ent_id=1&idioma=1

Recursos Privados						
Nº Elem.	Edificio o Zona	Localización		Teléfono	X	Y
1240	SIGMALAB SL	CL CLAVEL	9	NO DISPONIBLE	257271	4317512
1241	SINERGIA EXPORT 2019 SL	CL CERCON DEL REY	46	NO DISPONIBLE	257657	4317838
1242	SISTEMAS HORTOFRUTICOLAS MATYS SL	CL PICOS DE EUROPA	18	NO DISPONIBLE	256833	4317227
1243	SIXTY SHARES COMPANY S.L	CL VIRIATO	24	NO DISPONIBLE	257708	4317442
1244	SMILEYE SALUD SL	AV SAN FRANCISCO	13	NO DISPONIBLE	257765	4317593
1245	SOLROCIO C.B.	AV CHILE	11	NO DISPONIBLE	258232	4317473
1246	SOLUCIONES EXTENSIVAS SL	CL ISABEL GALLARDO	21	NO DISPONIBLE	257708	4317159
1247	SOLUSOL IMPORT 2019 SL	PL POLIG.INDUS.CAGANCHA	38	NO DISPONIBLE	257370	4316999
1248	SOREL FONTANA C.B.	AV HERNAN CORTES	84	NO DISPONIBLE	258056	4317658
1249	SOTYREX SL	CL SAN BENITO	52	NO DISPONIBLE	257014	4317505
1250	SPORTSER CESPED ARTIFICIAL Y PAVIMENTOS DEPORTIVOS SL	AV HERNAN CORTES	94	NO DISPONIBLE	258049	4317715
1251	STI C.B.	CL PICOS DE EUROPA	21	NO DISPONIBLE	256856	4317208
1252	STRONGMOTOR DE LA SERENA SL	AV HERNAN CORTES	63	NO DISPONIBLE	258005	4317430
1253	SUMHYFER S.C. ESPECIAL	AV HERNAN CORTES	231	NO DISPONIBLE	257933	4318455
1254	SUMINISTROS DE PAPELERIA CASTILNOVO SL	CL COLON	31	NO DISPONIBLE	257861	4317355
1255	SUMINISTROS INDUSTRIALES Y FERRETERIA GIL SL	AV HERNAN CORTES	175	NO DISPONIBLE	257980	4318127
1256	SUMINISTROS TEJEDA SL	CL COLON	17	NO DISPONIBLE	257831	4317408
1257	SUMIPAL SUMINISTROS SL	CL SANTA TERESA	15	NO DISPONIBLE	257590	4317164
1258	SUNJOB SL	PS EXTREMADURA	44	NO DISPONIBLE	257076	4317267
1259	SUPER TYRES SL	CL NAZARENO	8	NO DISPONIBLE	257431	4317763
1260	SUPERMERCADOS JIMENEZ VARGAS SLL	CL PARDO	2	NO DISPONIBLE	257137	4317621
1261	TABIQUERIA GRAN FORMATO EUNER 08 SL	CL CONCEPCION	13	NO DISPONIBLE	257751	4317480
1262	TALER HHH DE CONSTRUCCIONES DE EXTREMADURA S.L	CL BRAVO MURILLO	21	NO DISPONIBLE	257670	4318212
1263	TALLER DE ARQUITECTURA INGENIERIA Y SERVICIOS INMOBILIARIOS S.L	AV HERNAN CORTES	67	NO DISPONIBLE	258023	4317533
1264	TALLER GARCIA TRUCK SL	CL CERCON DEL REY	61	NO DISPONIBLE	258251	4317885
1265	TALLERES ACECAR 4 POR 4 SL	PL POLIG.CUNA INDUSTRIAL	5	NO DISPONIBLE	257950	4318745
1266	TALLERES ACECAR S.L.	PL POLIG.IND.LA BARCA	22	NO DISPONIBLE	257997	4318895
1267	TALLERES ACERO CASADO S.L.	AV CHILE	26	NO DISPONIBLE	258161	4317407
1268	TALLERES AGRICOLAS VILLANUEVA SL	CL TEIDE	29	NO DISPONIBLE	256996	4317186
1269	TALLERES CARPE E.S.P.J	CL GARCILASO DE LA VEGA	9	NO DISPONIBLE	258065	4316901
1270	TALLERES EDIPA TRUCKS SL	PL POLIG.IND.LA BARCA	7	NO DISPONIBLE	257937	4319081
1271	TALLERES GUADIANA E S PJ	PL POLIG.INDUS.CAGANCHA	42	NO DISPONIBLE	257450	4316914
1272	TALLERES GUADIANA MOTOR S.L	PL POLIG.INDUS.CAGANCHA	41	NO DISPONIBLE	257437	4316971
1273	TALLERES JUDERIA C.B.	CL JUDERIA	23	NO DISPONIBLE	257147	4317736
1274	TALLERES MANUEL ACEDO Y CHIQUI SL	CL BARCA LA	4	NO DISPONIBLE	258077	4318485
1275	TALLERES MECANICOS EDIPA S.L.	CL CASTILLO DE LA ENCOMIE	150	NO DISPONIBLE	258237	4318372
1276	TALLERES MERA VILLANOVENSE S.L.	CL NAVEGANTE JUAN MORCILL	40	NO DISPONIBLE	258144	4317223

Esta es una copia impresa del documento electrónico (Ref: 842183 YDI8J-RA6LI-5FO4M
599A101713 6A48DC52B9E4E38201685EC72D9488E74EE5083E9A962417227 6B43AC01C6AA60D76F2FD82CFDE83F68A5CDCDAAB339601A81EEA5AF77804E8CA12) generada con la aplicación informática Firmadoc. El documento no requiere firmas.
Mediante el código de verificación puede comprobar la validez de la firma electrónica de los documentos firmados en la dirección web: https://sede.villanuevadelaserena.es/portal/noEstatica.do?opc_id=279&ent_id=1&idioma=1

Recursos Privados						
Nº Elem.	Edificio o Zona	Localización		Teléfono	X	Y
1277	TALLERES MIRAFLORES S.L.	PL POLIG.IND.LA BARCA	34	NO DISPONIBLE	258142	4318741
1278	TALLERES NANO LA SERENA SL	CL CASTILLO DE LA ENCOMIE	148	NO DISPONIBLE	258243	4318348
1279	TALLERES RICMA SL	PL POLIG.IND.LA BARCA	16	NO DISPONIBLE	257947	4318970
1280	TALLERES SAM ELECTRICIDAD S.L.	PL POLIG.IND.LA BARCA	9	NO DISPONIBLE	257977	4319044
1281	TALLERES SANCHEZ LOZANO S.L.L	PL POLIG.IND.LA BARCA	8	NO DISPONIBLE	257949	4319060
1282	TALLERES SERENA CARPE SL	PL POLIG.INDUS.CAGANCHA	42	NO DISPONIBLE	257457	4316924
1283	TAMAYO MACHIO S.L.	TR CRUZ RIO	10	NO DISPONIBLE	257878	4318379
1284	TAMUREJO MARTIN SL	CL BRAVO MURILLO	125	NO DISPONIBLE	257922	4318510
1285	TAPERIA LOS FOGONES SL	AV HERNAN CORTES	79	NO DISPONIBLE	258018	4317632
1286	TAPIA GUERRERO MENA SAL	PL POLIG.CUNA INDUSTRIAL	14	NO DISPONIBLE	257986	4318706
1287	TAPIA Y TAPIA S.C	CL BUENAVISTA	113	NO DISPONIBLE	257910	4318276
1288	TAXIS NATALIO MORENO 24 H. SL	PZ COMENDADORES	14	NO DISPONIBLE	257945	4317006
1289	TECNICAS FRIGORIFICAS EXTREMEÑAS S.L.	CL ARIAS MONTANO	21	NO DISPONIBLE	258023	4317223
1290	TECNICAS Y CALDERERIA LUSITANIA SL	CL PICOS DE EUROPA	22	NO DISPONIBLE	256831	4317211
1291	TECNIHOGAR 2030 SL	PZ SAGRADO CORAZON DE JES	10	NO DISPONIBLE	257449	4317209
1292	TECNOSERVICIO LA SERENA SL.	CL EUGENIO HERMOSO	27	NO DISPONIBLE	257689	4318305
1293	TELEOPERADORA EXTREMEÑA DE LINEAS ESPECIALES DE VENTA SL	AV SAN FRANCISCO	31	NO DISPONIBLE	257833	4317568
1294	TELEREX SL	AV HERNAN CORTES	182	NO DISPONIBLE	258025	4318130
1295	TELEVISION Y RADIO EXTREMADURA S.L.	PL PLAN PARCIAL 5	2	NO DISPONIBLE	257120	4318162
1296	TESAN VILLANOVENSE CONSTRUCCIONES SL	CL DUQUE	31	NO DISPONIBLE	257877	4318182
1297	TESEO Y ARIADNA SL	PZ CONQUISTADORES	24	NO DISPONIBLE	257208	4317971
1298	TEXTILES QUINDO S.L.	AV HERNAN CORTES	54	NO DISPONIBLE	258012	4317379
1299	TIENDAS PAVO VILLANUEVA SL	AV HERNAN CORTES	58	NO DISPONIBLE	258046	4317388
1300	TIJERA Y DEDAL SL	CL GABRIEL Y GALAN	8	NO DISPONIBLE	257741	4317634
1301	TIMING SYSTEM AVANTE SPORT SL	CL NAVEGANTE JUAN PATINO	29	NO DISPONIBLE	257984	4317316
1302	TINO GIL SL	AV HERNAN CORTES	173	NO DISPONIBLE	257980	4318121
1303	TINTORERIAS Y LAVANDERIAS NIDO SL	AV HERNAN CORTES	114	NO DISPONIBLE	258040	4317823
1304	TOMAS LOZANO E HIJOS SL	CL ORIENTE	92	NO DISPONIBLE	258145	4318028
1305	TORRAPINILLA SL	CL CONVENTUAL	28	NO DISPONIBLE	257883	4317391
1306	TRADECO HUB SL	CL DONOSO CORTES	34	NO DISPONIBLE	258046	4317229
1307	TRAMETAL 95 S.L.	CR ENTRERRIOS	1	NO DISPONIBLE	258237	4318568
1308	TRANS ALVAREZ Y LEON SL	CL MATIAS CORTES	15	NO DISPONIBLE	257407	4317915
1309	TRANSERENA S.L.	PL POLIG.IND.LA BARCA	15	NO DISPONIBLE	257988	4318992
1310	TRANSFORMACIONES AGRICOLAS DEL ZUJAR SA	CR ENTRERRIOS	4	NO DISPONIBLE	258311	4318493
1311	TRANSFORMADOS ALIMENTICIOS AGROGAL SL	CL CARRERA LA	22	NO DISPONIBLE	257443	4317701
1312	TRANSGRUAS LA SERENA SL	CL RECUERDO	11	NO DISPONIBLE	257154	4317959
1313	TRANSNICAEX SL	CL BUENAVISTA	116	NO DISPONIBLE	257939	4318267
1314	TRANSPETRY SL	CL DONANA	32	NO DISPONIBLE	256970	4317332
1315	TRANSPICAR S.L	AV HERNAN CORTES	212	NO DISPONIBLE	258017	4318235

Esta es una copia impresa del documento electrónico (Ref: 842183 YDI8J-RA6LI-5FO4M
599A101713 6A48DC52B9E4E38201685EC72D9488E74EE5083E9A962417227 6B43AC01C6AA60D76F2FD82CFDE83F68A5CDCDAAB339601A81EEA5AF77804E8CA12) generada con la aplicación informática Firmadoc. El documento no requiere firmas.
Mediante el código de verificación puede comprobar la validez de la firma electrónica de los documentos firmados en la dirección web: https://sede.villanuevadelaserena.es/portal/noEstatica.do?opc_id=279&ent_id=1&idioma=1

Recursos Privados						
Nº Elem.	Edificio o Zona	Localización		Teléfono	X	Y
1316	TRANSPORTES ARROBATRANS S.L	CL RAMON Y CAJAL	22	NO DISPONIBLE	257592	4317618
1317	TRANSPORTES ASUMA S.L.	CL OCCIDENTE	7	NO DISPONIBLE	256874	4317735
1318	TRANSPORTES CONTREMOR SL	CL BUENAVISTA	29	NO DISPONIBLE	257716	4318079
1319	TRANSPORTES DE CARGAS INTERNACIONALES DE VILLANUEVA SLL	CL RAMON Y CAJAL	14	NO DISPONIBLE	257556	4317631
1320	TRANSPORTES DE MERCANCIAS DE EXTREMADURA S.L	CL ARENAL STA ANA	8	NO DISPONIBLE	257149	4318057
1321	TRANSPORTES DE MERCANCIAS LA SERENA SL	CL RADIO LA	34	NO DISPONIBLE	257647	4318571
1322	TRANSPORTES DUARTE RODRIGUEZ SL	CL ANTONIO DE MAURA	34	NO DISPONIBLE	257657	4317500
1323	TRANSPORTES MANUEL CALDERON NIETO SL	CL SAN MIGUEL	84	NO DISPONIBLE	257976	4318035
1324	TRANSPORTES MORCILLO SL	PR OCCIDENTE	24	NO DISPONIBLE	256882	4317597
1325	TRANSPORTES VILLABENITO SL	CL ANTONIO GONZALEZ HABA	10	NO DISPONIBLE	257626	4318272
1326	TRANSRAYEGO S.L	CL ALONSO MUÑOZ	8	NO DISPONIBLE	257594	4317526
1327	TRANSROSANJO S.L	CL DEL PRIORATO	2	NO DISPONIBLE	257903	4317040
1328	TRANSRUTAS CORTAS S.L	CL RECUERDO	18	NO DISPONIBLE	257178	4318009
1329	TREE OVERALL EFFICIENCY SL	CL LUCAS ALONSO	8	NO DISPONIBLE	257529	4317494
1330	TRIO DE TORRES REAL STATE SL	CL SAN JOSE	4	NO DISPONIBLE	257198	4317417
1331	TV LOCALEX ASOCIACION DE TELEVISIONES LOCALES DE EXTREMADURA	AV HERNAN CORTES	169	NO DISPONIBLE	257979	4318105
1332	TYB GESTIONES SL	CL NAVEGANTE JUAN MORCILL	2	NO DISPONIBLE	257969	4317080
1333	UMAPPI SERVICIOS ONLINE SL	CL SAN BENITO	2	NO DISPONIBLE	257340	4317633
1334	UNDER PEX SL	CL RAFAEL LOZANO ALONSO	3	NO DISPONIBLE	257501	4317697
1335	UNICA DE CONSTRUCCIONES JAVILLAGAR SL	AV HERNAN CORTES	18	NO DISPONIBLE	257871	4317235
1336	UNIDADES DE CONVIVENCIA LAS AGUAS SL	PS EXTREMADURA	18	NO DISPONIBLE	256919	4317280
1337	UNIVERSIDAD POPULAR FELIPE TRIGO	CL MARGARITA XIRGU	5	NO DISPONIBLE	257955	4316957
1338	URBANIZACIONES Y CONSTRUCCIONES LA SERENA S.L	CL FELIPE TRIGO SANCHEZ	7	NO DISPONIBLE	257932	4317738
1339	UTE CRISTINA-GUARENA	CL VALLE DEL JERTE	11	NO DISPONIBLE	256898	4317245
1340	VCTRCLANS SLP	PZ COMENDADORES	1	NO DISPONIBLE	257922	4317025
1341	VEGAS ALTAS DE TRANSPORTES S.C.L.	PZ SAGRADO CORAZON DE JES	14	NO DISPONIBLE	257438	4317285
1342	VEGAS ALTAS HORMIGONES ARIDOS Y RECICLADOS SL	CL LOPEZ AYALA	64	NO DISPONIBLE	257645	4317895
1343	VEGAS ALTAS TRANSPORTES EXCAVACIONES Y MAQUINARIA SL	CL LOPEZ AYALA	66	NO DISPONIBLE	257644	4317904
1344	VEGASERENA SL	CL NAZARENO	17	NO DISPONIBLE	257392	4317831
1345	VEGASLOT SL	CL MATIAS CORTES	20	NO DISPONIBLE	257440	4317970
1346	VEHICULOS DALO SL	AV HERNAN CORTES	200	NO DISPONIBLE	258020	4318196
1347	VENTANAS CALDERON SL	PL POLIG.INDUS.CAGANCHA	43	NO DISPONIBLE	257416	4317030
1348	VESCI-GESTION Y SERVICIOS SL	CL HABA LA	10	NO DISPONIBLE	257478	4317430
1349	VIAJES OCIOGUADIANA SL	CL LOPEZ AYALA	6	NO DISPONIBLE	257705	4317655
1350	VIAJES VIDAL SOCIEDAD ANONIMA	CL VIRIATO	5	NO DISPONIBLE	257736	4317521

Esta es una copia impresa del documento electrónico (Ref: 842183 YDI8J-RA6LI-5FO4M
599A101713 6A48DC52B9E4E38201685EC72D9488E74EE5083E9A962417227 6B43AC01C6AA60D76F2FD82CFDE83F68A5CDCDAAB339601A81EEA5AF77804E8CA12) generada con la aplicación informática Firmadoc. El documento no requiere firmas.
Mediante el código de verificación puede comprobar la validez de la firma electrónica de los documentos firmados en la dirección web: https://sede.villanuevadelaserena.es/portal/noEstatica.do?opc_id=279&ent_id=1&idioma=1

Recursos Privados						
Nº Elem.	Edificio o Zona	Localización		Teléfono	X	Y
1351	VIANOVA INGENIEROS SL	CL BARCA LA	15	NO DISPONIBLE	258012	4318448
1352	VIAS Y CONSTRUCCIONES DE LA SERENA S.L.	CL MARCELO MACIAS	3	NO DISPONIBLE	257656	4317485
1353	VICENTE SOLOMANDO REYES EXTREMADURA SL	CL SAN MIGUEL	90	NO DISPONIBLE	258100	4318072
1354	VICIO, C.B.	AV HERNAN CORTES	67	NO DISPONIBLE	257985	4317553
1355	VICIOSO Y GOMEZ S.L.	CL ALCALDE MIGUEL ROMERO	9	NO DISPONIBLE	257414	4317390
1356	VICTOR RICO RODRIGUEZ SL	CL TIERRA DE BARROS	5	NO DISPONIBLE	256919	4317408
1357	VILLA CANA S.L.	CL VIRIATO	16	NO DISPONIBLE	257687	4317476
1358	VILLA GERIATRICO S.L	CL CARRERA LA	25	NO DISPONIBLE	257482	4317745
1359	VILLANOVENSE SOLAR SL	CL LUCAS ALONSO	19	NO DISPONIBLE	257558	4317471
1360	VILLANUEVA 2000 S.L	AV HERNAN CORTES	68	NO DISPONIBLE	258056	4317458
1361	VILLANUEVA PIEDRA SL	CL DIEGO VELAZQUEZ	33	NO DISPONIBLE	258372	4316981
1362	VILLATORO 2000 S.L	CL VIRIATO	20	NO DISPONIBLE	257698	4317461
1363	VILLAWAGEN SL	CL MATIAS CORTES	25	NO DISPONIBLE	257410	4317965
1364	VIMPACT PRODUCTIONS S.L.	CL MATIAS CORTES	11	NO DISPONIBLE	257410	4317896
1365	VISION-WALL S.L	CL ZUJAR	1	NO DISPONIBLE	257744	4318484
1366	VISUAL TRAINING EXTREMADURA SL	AV SAN FRANCISCO	13	NO DISPONIBLE	257759	4317595
1367	VIUDA DE BABIANO SL	AV HERNAN CORTES	221	NO DISPONIBLE	257940	4318429
1368	VOYTUR GROUP C.B.	CL LOPEZ AYALA	14	NO DISPONIBLE	257687	4317706
1369	WISH IDEAS Y GESTION SL	CL LOPEZ AYALA	10	NO DISPONIBLE	257698	4317689
1370	XTREMA RECICLA SL	CL ANTONIO DE MAURA	7	NO DISPONIBLE	257564	4317437
1371	ZHANG ZHUO SL	AV HERNAN CORTES	67	NO DISPONIBLE	258041	4317513
1372	ZUJARANJO SL	CL HUERTO	17	NO DISPONIBLE	257681	4317825
1373	CARREFOUR	CR C-520 A DON BENITO	S/N	NO DISPONIBLE	256605	4317317
1374	CAPITA INTERIORES S.L.	CR C-520 A DON BENITO	12	NO DISPONIBLE	257213	4317199
1375	LIDL	CR C-520 A DON BENITO	2	NO DISPONIBLE	257384	4317174
1376	PRODUCTOS HH CASH AND CARRY	PL POLIG.INDUS.CAGANCHA	35	NO DISPONIBLE	257346	4316953
1377	PAJARO MOTOR	PL POLIG.INDUS.CAGANCHA	26	NO DISPONIBLE	257284	4316994
1378	ESTACION TRANSFORMADORA	EXTRARRADIO	S/N	NO DISPONIBLE	258869	4317163
1379	TRANSFORMADOR	CR C-520 A DON BENITO	S/N	NO DISPONIBLE	256932	4318170
1380	TRANSFORMADOR	EXTRARRADIO	S/N	NO DISPONIBLE	256885	4318180
1381	TRANSFORMADOR	EXTRARRADIO	S/N	NO DISPONIBLE	256885	4318175
1382	TRANSFORMADOR	CL ARENAL STA ANA	3	NO DISPONIBLE	257139	4318011
1383	TRANSFORMADOR	PL PLAN PARCIAL 5	8	NO DISPONIBLE	257193	4318183
1384	TRANSFORMADOR	CL DONANA	6	NO DISPONIBLE	256806	4317366
1385	TRANSFORMADOR	CL DONANA	S/N	NO DISPONIBLE	257071	4317344
1386	TRANSFORMADOR	PZ SAGRADO CORAZON DE JES	9	NO DISPONIBLE	257504	4317179
1387	TRANSFORMADOR	CL ISABEL GALLARDO	23	NO DISPONIBLE	257696	4317139
1388	TRANSFORMADOR	CL JOSE GALLARDO	4	NO DISPONIBLE	257773	4317032
1389	TRANSFORMADOR	PZ CERVANTES	1	NO DISPONIBLE	258080	4316947
1390	TRANSFORMADOR	CM MAGACELA	47	NO DISPONIBLE	258238	4316918
1391	TRANSFORMADOR	CL JOSE M CALDERON BORRAL	10	NO DISPONIBLE	258716	4317237
1392	TRANSFORMADOR	CL ANTONIO GUISADO TAPIA	1	NO DISPONIBLE	258332	4317126
1393	TRANSFORMADOR	CL NAVEGANTE JUAN PATINO	76	NO DISPONIBLE	258129	4317417

Esta es una copia impresa del documento electrónico (Ref: 842183 YDI8J-RA6LI-5FO4M
599A101713 6A48DC52B9E4E38201685EC72D9488E74EE5083E9A962417227 6B43AC01C6AA60D76F2FD82CFDE83F68A5CDCDAAB339601A81EEA5AF77804E8CA12) generada con la aplicación informática Firmadoc. El documento no requiere firmas.
Mediante el código de verificación puede comprobar la validez de la firma electrónica de los documentos firmados en la dirección web: https://sede.villanuevadelaserena.es/portal/noEstatica.do?opc_id=279&ent_id=1&idioma=1

Recursos Privados						
Nº Elem.	Edificio o Zona	Localización		Teléfono	X	Y
1394	TRANSFORMADOR	AV EUROPA DE	12	NO DISPONIBLE	258568	4317749
1395	TRANSFORMADOR	CL ANTONIO DE NEBRIJA	49	NO DISPONIBLE	258357	4317759
1396	TRANSFORMADOR	CL ARROYO	1	NO DISPONIBLE	258044	4317546
1397	TRANSFORMADOR	CL ORIENTE	19	NO DISPONIBLE	258096	4317672
1398	TRANSFORMADOR	CL PILAR MIRO	1	NO DISPONIBLE	258807	4317382
1399	TRANSFORMADOR	CL PILAR MIRO	3	NO DISPONIBLE	258823	4317351
1400	TRANSFORMADOR	CL CLARA CAMPOAMOR	2	NO DISPONIBLE	258826	4317361
1401	TRANSFORMADOR	CL LITUANIA DE	3	NO DISPONIBLE	258713	4317866
1402	TRANSFORMADOR	CL FRANCIA DE	1	NO DISPONIBLE	258405	4318148
1403	TRANSFORMADOR	EXTRARRADIO	S/N	NO DISPONIBLE	258307	4318451
1404	TRANSFORMADOR	CL LUZON	184	NO DISPONIBLE	258211	4318403
1405	TRANSFORMADOR	DS DISEMINADOS	5287	NO DISPONIBLE	257690	4318701
1406	TRANSFORMADOR	EXTRARRADIO	S/N	NO DISPONIBLE	257522	4318617
1407	TRANSFORMADOR	CL DOLORES IBARRURI	1	NO DISPONIBLE	257429	4318384
1408	TRANSFORMADOR	CL ANTONIO GONZALEZ HABA	1	NO DISPONIBLE	257577	4318271
1409	TRANSFORMADOR	PL PLAN PARCIAL 5	373	NO DISPONIBLE	257538	4318105
1410	TRANSFORMADOR	PQ CONSTITUCION	6	NO DISPONIBLE	257494	4317533
1411	TRANSFORMADOR	PZ OLIVOS DE LOS	2	NO DISPONIBLE	257284	4317374
1412	TRANSFORMADOR	CL CARLOS SANTAMARIA	7	NO DISPONIBLE	257541	4317259
1413	TRANSFORMADOR	CL ANTONIO DE MAURA	27	NO DISPONIBLE	257624	4317563
1414	TRANSFORMADOR	AV HERNAN CORTES	215	NO DISPONIBLE	257963	4318301
1415	TRANSFORMADOR	EXTRARRADIO	S/N	NO DISPONIBLE	257643	4316736
1416	ANTENA REPETIDORA VODAFONE / ORANGE	CR HABA DE LA (BA-630)	3	653850085	257494	4317024
1417	ANTENA REPETIDORA MOVISTAR	AV CHILE	29	900122559	258854	4317284
1418	ANTENA REPETIDORA MOVISTAR	CL BUENAVISTA	126	900122559	257968	4318294
1419	ANTENA REPETIDORA VODAFONE / ORANGE	AV HERNAN CORTES	171	653850085	257961	4318109
1420	ANTENA REPETIDORA VODAFONE / ORANGE	CL CARRERA LA	29	607123000	257513	4317745
1421	ANTENA REPETIDORA MOVISTAR	PZ PASADERAS DE LAS	5	900122559	257661	4317616
1422	ANTENA REPETIDORA MOVISTAR	CL CARRERA LA	4	900122559	257332	4317635
1423	TRANSFORMADOR	CL SAN BENITO	4	NO DISPONIBLE	257328	4317621
1424	GASOLINERA	PASEO DE EXTREMADURA	2	914908900	256673	4317349
1425	GASOLINERA AVIA	AVDA. DULCE CHACON	4	664107976	256734	4317368
1426	ESTACION DE SERVICIO MOEVE	AV CHILE	54	924840584	258668	4317242
1427	ESTACION DE SERVICIO REPSOL	AVDA. HERNAN CORTES	S/N	924845251	257861	4318742
1428	ESTACION DE SERVICIO COOP SAN ISIDRO	RD HISPANIDAD	S/N	924841363	257369	4318473
1429	GASOLINERA BALLENOIL VILLANUEVA DE LA SERENA II	AVDA. HERNAN CORTES	235	900730760	257926	4318541
1430	FARMACIA LDA. MARIA TRINIDAD CARDENAL PAREJO	AV HERNAN CORTES	161	924841935	257990	4318076
1431	FARMACIA ORTOPEDIA MAGISTRAL	CL CRUZ RIO	127	924843109	257946	4318396
1432	JABATA 11 - FARMACIA - SANZ DE PERALTA	CL BRAVO MURILLO	63	924844112	257752	4318321
1433	FARMACIA FRANCISCO JOSE GONZALEZ TEJEDA	CL SANTIAGO	9	924841184	257372	4318041

Esta es una copia impresa del documento electrónico (Ref: 842183 YDI8J-RA6LI-5FO4M
599A101713 6A48DC52B9E4E38201685EC72D9488E74EE5083E9A962417227 6B43AC01C6AA60D76F2FD82CFDE83F68A5CDCDAAB339601A81EEA5AF77804E8CA12) generada con la aplicación informática Firmadoc. El documento no requiere firmas.
Mediante el código de verificación puede comprobar la validez de la firma electrónica de los documentos firmados en la dirección web: https://sede.villanuevadelaserena.es/portal/noEstatica.do?opc_id=279&ent_id=1&idioma=1

Esta es una copia impresa del documento electrónico (Ref: 842183 YDI8J-RA6LI-5FO4M
599A101713 6A48DC52B9E4E38201685EC72D9488E74EE5083E9A962417227 6B43AC01C6AA60D76F2FD82CFDE83F68A5CDCDAAB339601A81EEA5AF77804E8CA12) generada con la aplicación informática Firmadoc. El documento no requiere firmas.
Mediante el código de verificación puede comprobar la validez de la firma electrónica de los documentos firmados en la dirección web: https://sede.villanuevadelaserena.es/portal/noEstatica.do?opc_id=279&ent_id=1&idioma=1

Recursos Privados						
Nº Elem.	Edificio o Zona	Localización		Teléfono	X	Y
1434	FARMACIA MARIA SOLEDAD CUMBRENO BARQUERO	CL SAN BENITO	44	924845413	257041	4317529
1435	FARMACIA CARMEN CORTES CARO	PZ ESPAÑA	12	924841331	257381	4317574
1436	VISION 10 AUDIO 10	CL RAMON Y CAJAL	6	639818024	257514	4317638
1437	FARMACIA CARLOS DE LA PUENTE GOMEZ	CL RAMON Y CAJAL	12	924845485	257545	4317635
1438	MULTIOPTICAS RUIZ	CL RAMON Y CAJAL	20	924840434	257585	4317624
1439	OPTICA MORCILLO	CL RAMON Y CAJAL	26	924841586	257599	4317600
1440	OPTICAPRO PRISMA	CL RAMON Y CAJAL	36	924841173	257648	4317603
1441	OPTICA PINTAO	CL GOMEZ MARIN	22	924842255	257668	4317623
1442	OPTICA CRISTAL	CL ANTONIO DE MAURA	46	924843303	257652	4317554
1443	OPTICA YUSTE SL	PZ PASADERAS DE LAS	12	924840329	257678	4317556
1444	FARMACIA M DEL CARMEN SAENZ HURTADO	AV SAN FRANCISCO	5	924841242	257725	4317609
1445	OPTICA LA GAFETINA VILLANUEVA DE LA SERENA	AV SAN FRANCISCO	12	924844099	257747	4317560
1446	GAES VILLANUEVA DE LA SERENA	AV SAN FRANCISCO	37	924346009	257853	4317564
1447	FARMACIA SANCHEZ MORENO	CL ANTONIO DE MAURA	20	924841588	257604	4317436
1448	AUDIKA CENTROS AUDITIVOS | AUDIFONOS VILLANUEVA DE LA SERENA	CL ANTONIO DE MAURA	24	924849461	257610	4317446
1449	FARMACIA FERNANDEZ DE LOS RIOS	CL COLON	42	924841240	257853	4317290
1450	FARMACIA ELENA PEREZ ALVAREZ-CIENFUEGOS	AV HERNAN CORTES	65	924841546	258021	4317441
1451	CAFE - BAR LA PIRAMIDE	PL POLIG.INDUS.CAGANCHA	18	924841965	257283	4317093
1452	FONTAGAS XXI	PL POLIG.INDUS.CAGANCHA	24	924106770	257250	4317014
1453	AGRISERENA (VILLANUEVA DE LA SERENA)	PL POLIG.INDUS.CAGANCHA	25	924844052	257264	4316956
1454	SUMINISTROS MARTIN	PL POLIG.INDUS.CAGANCHA	33	650922843	257334	4316929
1455	GUADICAR MULTIMARCAS	PL POLIG.INDUS.CAGANCHA	39	696352820	257391	4316947
1456	TALLERES GUADIANA	PL POLIG.INDUS.CAGANCHA	40	924847217	257406	4316910
1457	TALLERES ELCA	PL POLIG.INDUS.CAGANCHA	30	924840753	257302	4317028
1458	GRUPO GEDAUTO VILLANUEVA DE LA SERENA	PL POLIG.INDUS.CAGANCHA	19	924847715	257318	4317092
1459	PANTHERA SPORT CLUB	PL POLIG.INDUS.CAGANCHA	16	696717678	257245	4317095
1460	MILLENIUM COCKTAIL BAR	CL JOSE GALLARDO	2	621245543	257636	4317098
1461	RESTAURANTE CASABLANCA	DS DISEMINADOS	5014	924847806	258886	4317059
1462	CAFETERIA LAS PALMERAS	CL PEDRO MUÑOZ RUIZ	3	636894701	257829	4318849
1463	TALLERES JUDERIA CDAD	EXTRARRADIO	S/N	924843961	257587	4318624
1464	COOPERATIVA AGRICOLA SAN ISIDRO	EXTRARRADIO	S/N	924841363	257341	4318596
1465	CAFE BAR 52	CL PEDRO MUÑOZ RUIZ	5	644476269	257807	4318886
1466	PIKOTEO CAFE BAR	CL PEDRO MUÑOZ RUIZ	7	NO DISPONIBLE	257803	4318901
1467	EUROSPAR - VILLANUEVA DE LA SERENA	CL PEDRO MUÑOZ RUIZ	9	627974565	257799	4318917
1468	BAZAR MARIA	CL PEDRO MUÑOZ RUIZ	13	NO DISPONIBLE	257793	4318960
1469	AGRICOLA DRESDE SL	EXTRARRADIO	S/N	NO DISPONIBLE	258387	4319100
1470	AGRICOLA GUADALUPE XXI SL	EXTRARRADIO	S/N	NO DISPONIBLE	258549	4319123
1471	AGRICOLA LA SERENA XXI SL	EXTRARRADIO	S/N	NO DISPONIBLE	258727	4319096

Recursos Privados						
Nº Elem.	Edificio o Zona	Localización		Teléfono	X	Y
1472	AGRICOLA LOVAINA SL	EXTRARRADIO	S/N	NO DISPONIBLE	258818	4318690
1473	AGRICOLA PERTEBUZ SL	EXTRARRADIO	S/N	NO DISPONIBLE	258727	4318648
1474	AGRICOLA VILLANOVENSE SOCIEDAD ANONIMA	EXTRARRADIO	S/N	NO DISPONIBLE	260496	4316572
1475	AGRICOLA VILLASEL SL	EXTRARRADIO	S/N	NO DISPONIBLE	258603	4318648
1476	AGRIVISA SL	EXTRARRADIO	S/N	NO DISPONIBLE	260950	4316421
1477	AGROQUATTRO ASESORIA AGRICOLA SL	PG SECTOR SI 1.2 CR GUADA	7	NO DISPONIBLE	257862	4319462
1478	ALMACENES BERCEPAS S.L.	PL POLIG.INDUS.CAGANCHA	9	NO DISPONIBLE	257046	4317129
1479	ALONSO CERRATO GONZALEZ SL	DS MAJUELOS	S/N	NO DISPONIBLE	257642	4319576
1480	ALUMINIOS REYES S.L.	PL POLIG.INDUS.CAGANCHA	13	NO DISPONIBLE	257057	4317126
1481	ALVAREZ CIENFUEGOS SL	EXTRARRADIO	S/N	NO DISPONIBLE	258107	4319071
1482	APDALES S.C.	CL RETAMA DE LA	24	NO DISPONIBLE	258389	4316813
1483	AUTOMOVILES ACEDO GARCIA E HIJO SL	EXTRARRADIO	S/N	NO DISPONIBLE	257595	4319288
1484	AUTOS EXTREMACAR SL	EXTRARRADIO	S/N	NO DISPONIBLE	256803	4318667
1485	BASCULAS ALVAREZ SL	EXTRARRADIO	S/N	NO DISPONIBLE	257635	4319594
1486	BIOAGROVAL NATURE SL	AV GUADIANA	14	NO DISPONIBLE	265820	4324002
1487	BUEN PROVECHO SERENA SL	AV ANTONIO HUERTAS	4	NO DISPONIBLE	257860	4319135
1488	CAMPO Y CONSTRUCCION ABASTECIMIENTOS SL	PL POLIG.IND.LA BARCA	4	NO DISPONIBLE	257868	4319222
1489	CARAL AUTOMOVILES SL	CL JARA DE LA	28	NO DISPONIBLE	258378	4316846
1490	CARALFOMADER SL	DS DISEMINADOS	S/N	NO DISPONIBLE	257551	4320102
1491	CARBURANTES LOS PINOS S.L	EXTRARRADIO	S/N	924841101	258639	4318999
1492	CARCON CARPINTERIAS SL	EXTRARRADIO	S/N	NO DISPONIBLE	259013	4318862
1493	CARROCERIA GUADIANA E S P J	PL POLIG.INDUS.CAGANCHA	13	NO DISPONIBLE	257012	4317136
1494	CASOR 2 SL	EXTRARRADIO	S/N	NO DISPONIBLE	258748	4318886
1495	CASTELNOVO NATURE SL	EXTRARRADIO	S/N	NO DISPONIBLE	256588	4318540
1496	CAVALCANTE AGROINDUSTRIAL SL	PL INDUSTRIAL MONTEPOZUEL	2	NO DISPONIBLE	263383	4314472
1497	CONSTRUCCIONES POUSSIN CUATRO SL	PL INDUSTRIAL MONTEPOZUEL	94	NO DISPONIBLE	263540	4314224
1498	CORDERO ORGANIC SL	DS DISEMINADOS	518 2	NO DISPONIBLE	259307	4317082
1499	CULTIVOS DEL ZUJAR SOCIEDAD LIMITADA	EXTRARRADIO	S/N	NO DISPONIBLE	258682	4318695
1500	DERYBEX SL	PQ COMERCIAL LA SERENA	1	NO DISPONIBLE	256835	4317030
1501	DESPIECES VALDIVIA S.L.	CL EMBALSE DE LA SERENA (	2	NO DISPONIBLE	265856	4324024
1502	DIVISAL DE LA SERENA S.L	PG SECTOR SI 1.2 CR GUADA	14	NO DISPONIBLE	257761	4319687
1503	ELECTRICIDAD LA SERENA S.L.	PL POLIG.INDUS.CAGANCHA	9	NO DISPONIBLE	257068	4317123
1504	ELECTRODOMESTICOS V.I.R. SL	PL POLIG.INDUS.CAGANCHA	4	NO DISPONIBLE	257018	4317096
1505	ENREX SIGLO XXI SL	PG SECTOR SI 1.2 CR GUADA	6	NO DISPONIBLE	257863	4319430
1506	ENRIQUE JIMENEZ FUENTES SL	EXTRARRADIO	S/N	NO DISPONIBLE	257544	4319234
1507	EXPLOTACIONES Y TIENDAS DOMI SL	EXTRARRADIO	S/N	NO DISPONIBLE	258977	4317107
1508	EXTRECAT LOGISTIC SL	EXTRARRADIO	S/N	NO DISPONIBLE	257270	4316347
1509	EXTREMANGUS SL	EXTRARRADIO	S/N	NO DISPONIBLE	258710	4318652
1510	EXTREMEÑA DE ALUMINIOS RINCON SL	EXTRARRADIO	S/N	NO DISPONIBLE	258771	4318676

Esta es una copia impresa del documento electrónico (Ref: 842183 YDI8J-RA6LI-5FO4M
599A101713 6A48DC52B9E4E38201685EC72D9488E74EE5083E9A962417227 6B43AC01C6AA60D76F2FD82CFDE83F68A5CDCDAAB339601A81EEA5AF77804E8CA12) generada con la aplicación informática Firmadoc. El documento no requiere firmas.
Mediante el código de verificación puede comprobar la validez de la firma electrónica de los documentos firmados en la dirección web: https://sede.villanuevadelaserena.es/portal/noEstatica.do?opc_id=279&ent_id=1&idioma=1

Recursos Privados						
Nº Elem.	Edificio o Zona	Localización		Teléfono	X	Y
1511	EXTREMEÑA DE ESTRUCTURAS SL	PG SECTOR SI 1.2 CR GUADA	4	NO DISPONIBLE	257890	4319389
1512	EXTREMEÑA DE PREFABRICADOS Y ESTRUCTURAS SL	PL POLIG.INDUS.CAGANCHA	10	NO DISPONIBLE	257143	4317092
1513	EXTREMEÑA IMPORTADORA Y EXPORTADORA C J R SL	EXTRARRADIO	S/N	NO DISPONIBLE	257645	4318988
1514	FABRICA DE MUEBLES GARCIA NOGALES C.B.	EXTRARRADIO	S/N	NO DISPONIBLE	258133	4319003
1515	FABRICA DE MUEBLES HECHARTE SL	EXTRARRADIO	S/N	NO DISPONIBLE	257564	4320285
1516	FAGARGUI S.L	EXTRARRADIO	S/N	NO DISPONIBLE	257743	4319313
1517	FAMICAR C.B.	PL POLIG.INDUS.CAGANCHA	14	NO DISPONIBLE	257211	4317096
1518	FAMICAR CARPINTERIA MADERA SL	PL POLIG.INDUS.CAGANCHA	15	NO DISPONIBLE	257227	4317096
1519	FARM FRUIT SL	CL EMBALSE DE LA SERENA (	8	NO DISPONIBLE	265870	4324002
1520	FEELING WINES SL	CL HIERBABUENA DE LA	22	NO DISPONIBLE	258434	4316768
1521	FERRETERIA INDUSTRIAL TINO SL	AV ANTONIO HUERTAS	16	NO DISPONIBLE	257801	4319325
1522	FORJADOS GUADIANA S.A.	EXTRARRADIO	S/N	NO DISPONIBLE	257690	4319378
1523	FORJADOS LA SERENA SL	CL ROMERO DEL	20	NO DISPONIBLE	258348	4316862
1524	FORJADOS LUAL S.L.	EXTRARRADIO	S/N	NO DISPONIBLE	257977	4319247
1525	FRUTAS CREX SL	CL EMBALSE DE LA SERENA (	12	NO DISPONIBLE	265876	4323987
1526	FRUTAS DE ENTRERRIOS SL	DS DISEMINADOS	5089	NO DISPONIBLE	263882	4320035
1527	FRUTAS MONAGO S.L.	EXTRARRADIO	S/N	NO DISPONIBLE	257548	4319213
1528	FRUTAS Y HORTALIZAS J.E.B. S.L.	EXTRARRADIO	S/N	NO DISPONIBLE	259098	4319045
1529	FRUTICOLA ALQUEVA NATURE SL	EXTRARRADIO	S/N	NO DISPONIBLE	258679	4321816
1530	FRUTICOLA CAMINO REAL SL	EXTRARRADIO	S/N	NO DISPONIBLE	264048	4327197
1531	FRUTICOLA EL BARRILLO S.L	EXTRARRADIO	S/N	NO DISPONIBLE	263827	4323748
1532	FRUTICOLA LAS LOMAS SL	EXTRARRADIO	S/N	NO DISPONIBLE	263966	4327068
1533	FRUTICULTORES DE LAS VEGAS ALTAS SL	EXTRARRADIO	S/N	NO DISPONIBLE	266487	4323090
1534	FUTUCER S.L	EXTRARRADIO	S/N	NO DISPONIBLE	258514	4319060
1535	GALLARDO FOOD SOLUTIONS SL	PG SECTOR SI 1.2 CR GUADA	8	NO DISPONIBLE	257811	4319490
1536	GALVANIZADOS Y PINTADOS DEL OESTE SL	PL INDUSTRIAL MONTEPOZUEL	39	NO DISPONIBLE	263890	4314174
1537	GESTORIA CREX SL	AV GUADIANA	8	NO DISPONIBLE	265801	4323993
1538	GRUPO CHUCO VILLANOVENSE SL	EXTRARRADIO	S/N	NO DISPONIBLE	257181	4319160
1539	GRUPO INDULAMP ENERGY SL	PL INDUSTRIAL MONTEPOZUEL	39	NO DISPONIBLE	263901	4314168
1540	GRUPO TECNICO OBRAS Y MAQUINAS SL	PL INDUSTRIAL MONTEPOZUEL	39	NO DISPONIBLE	263868	4314184
1541	GUISADO CORTES SL	EXTRARRADIO	S/N	NO DISPONIBLE	257773	4321243
1542	HIPER MUEBLES HERNANDEZ S.L.	PG SECTOR SI 1.2 CR GUADA	9	NO DISPONIBLE	257824	4319515
1543	HORMIGONES CEREZO SA	EXTRARRADIO	S/N	NO DISPONIBLE	257571	4320209
1544	HORMIGONES Y ARIDOS GRANITICOS SL	PL INDUSTRIAL MONTEPOZUEL	122	NO DISPONIBLE	264705	4313753
1545	HOSTELERIA Y RESTAURACION EL RODEO 2008 SL	DS DISEMINADOS	5317	NO DISPONIBLE	259025	4317245
1546	IMPORTADORA EXTREMEÑA DE MADERAS SL	EXTRARRADIO	S/N	NO DISPONIBLE	257641	4319226
1547	INMO-JOSIPAL SL	CL HIERBABUENA DE LA	18	NO DISPONIBLE	258420	4316760

Esta es una copia impresa del documento electrónico (Ref: 842183 YDI8J-RA6LI-5FO4M
599A101713 6A48DC52B9E4E38201685EC72D9488E74EE5083E9A962417227 6B43AC01C6AA60D76F2FD82CFDE83F68A5CDCDAAB339601A81EEA5AF77804E8CA12) generada con la aplicación informática Firmadoc. El documento no requiere firmas.
Mediante el código de verificación puede comprobar la validez de la firma electrónica de los documentos firmados en la dirección web: https://sede.villanuevadelaserena.es/portal/noEstatica.do?opc_id=279&ent_id=1&idioma=1

Recursos Privados						
Nº Elem.	Edificio o Zona	Localización		Teléfono	X	Y
1548	INNOVAPRIX SOCIEDAD ANONIMA	EXTRARRADIO	S/N	NO DISPONIBLE	259440	4319256
1549	INVERSIONES COVALEDA SOCIEDAD LIMITADA	EXTRARRADIO	S/N	NO DISPONIBLE	259043	4318876
1550	INVERSIONES MORTSEL SOCIEDAD LIMITADA	EXTRARRADIO	S/N	NO DISPONIBLE	258738	4318664
1551	JARILLA SOCIEDAD LIMITADA	EXTRARRADIO	S/N	NO DISPONIBLE	260125	4319599
1552	JCI GLOBAL INTERSERVICES SL	EXTRARRADIO	S/N	NO DISPONIBLE	259427	4319248
1553	JM. FEYCA SL	CL ARIAS MONTANO	S/N	NO DISPONIBLE	259103	4318963
1554	JOISPAL SL	CL HIERBABUENA DE LA	20	NO DISPONIBLE	258427	4316764
1555	LA ESTRELLA PET SL	PL INDUSTRIAL MONTEPOZUEL	2	NO DISPONIBLE	263358	4314489
1556	LAGUI POWER ENERGY SL	PL POLIG.IND.LA BARCA	6	NO DISPONIBLE	257908	4319092
1557	MADERAS RODRIGUEZ Y GONZALEZ SOCIEDAD LIMITADA	EXTRARRADIO	S/N	NO DISPONIBLE	257728	4319883
1558	MADERERA 2010 SL	EXTRARRADIO	S/N	NO DISPONIBLE	257700	4319367
1559	MANTENIMIENTO INTEGRAL LARES SL	AV CHILE	S/N	NO DISPONIBLE	259082	4317228
1560	MANUEL CARMONA NIETO S.L.	EXTRARRADIO	S/N	NO DISPONIBLE	257641	4319795
1561	MANUEL ROSA ORTIZ S.C.	CM FELIPE DE	2	NO DISPONIBLE	258382	4318781
1562	MATERIALES CERAMICOS EXTREMEÑOS SA	EXTRARRADIO	S/N	NO DISPONIBLE	260432	4323820
1563	METALOESTE S.L	PG SECTOR SI 1.2 CR GUADA	10	NO DISPONIBLE	257816	4319541
1564	MOLDURAS BELIS S.L	EXTRARRADIO	S/N	NO DISPONIBLE	258668	4318642
1565	MORALES MURILLO C.B.	CL BREZO DEL	21	NO DISPONIBLE	258446	4316762
1566	MUDITA TRADING SL	CL JARA DE LA	26	NO DISPONIBLE	258371	4316842
1567	PACO LOZANO Y GARCIA S.L	EXTRARRADIO	S/N	NO DISPONIBLE	257651	4319556
1568	PASTELERIA ARTESANA VEGAS ALTAS SL	DS PINUELAS	4	NO DISPONIBLE	258490	4322085
1569	PATRIMAGRI SL	EXTRARRADIO	S/N	NO DISPONIBLE	258546	4318616
1570	PAVIMENTOS HIDRAULICOS RIVERA E HIJOS SL	DS DISEMINADOS	5190	NO DISPONIBLE	259595	4316990
1571	PEDRO GONZALEZ TEJEDA Y COMPANIA SA	PG SECTOR SI 1.2 CR GUADA	19	NO DISPONIBLE	257796	4319760
1572	PERALEDA ENERGY SL	PL POLIG.IND.LA BARCA	6	NO DISPONIBLE	257934	4319107
1573	PIEDRAS MONTEPOZUELO SL	PL INDUSTRIAL MONTEPOZUEL	39	NO DISPONIBLE	263912	4314163
1574	PIJUSA S.L.	PL POLIG.IND.LA BARCA	5	NO DISPONIBLE	257903	4319166
1575	PILAR MURILLO SOCIEDAD ANONIMA	EXTRARRADIO	S/N	NO DISPONIBLE	258755	4318668
1576	PROMOCION Y DESARROLLO DEL SUROESTE SL	EXTRARRADIO	S/N	NO DISPONIBLE	258591	4322100
1577	RIEGO ABASTECIMIENTO E INFRAESTRUCTURAS SL	EXTRARRADIO	S/N	NO DISPONIBLE	257715	4319851
1578	SERENA 2000 S.L.	DS DISEMINADOS	S/N	NO DISPONIBLE	257608	4319896
1579	SERVI GALOCAR S.L.	EXTRARRADIO	S/N	NO DISPONIBLE	257546	4320126
1580	SHOPPING GO SERENA SL	PL POLIG.INDUS.CAGANCHA	23	NO DISPONIBLE	257186	4317030
1581	SIERRA Y GUISADO S.L.	EXTRARRADIO	S/N	NO DISPONIBLE	257516	4319251
1582	SISTEMAS DE CONTROL Y SERVICIOS ALHAMBRA SL	PL POLIG.INDUS.CAGANCHA	1	NO DISPONIBLE	256970	4317122
1583	SOCIEDAD COOPERATIVA DE REGANTES DE EXTREMADURA CREX	CL EMBALSE DE LA SERENA (	10	NO DISPONIBLE	265873	4323995
1584	SOL DE BADAJOZ SL	EXTRARRADIO	S/N	NO DISPONIBLE	263825	4323998
1585	SOTOGREN DEL GUADIANA SL	CL RIO BURDALO	1	NO DISPONIBLE	265780	4323982

Esta es una copia impresa del documento electrónico (Ref: 842183 YDI8J-RA6LI-5FO4M
599A101713 6A48DC52B9E4E38201685EC72D9488E74EE5083E9A962417227 6B43AC01C6AA60D76F2FD82CFDE83F68A5CDCDAAB339601A81EEA5AF77804E8CA12) generada con la aplicación informática Firmadoc. El documento no requiere firmas.
Mediante el código de verificación puede comprobar la validez de la firma electrónica de los documentos firmados en la dirección web: https://sede.villanuevadelaserena.es/portal/noEstatica.do?opc_id=279&ent_id=1&idioma=1

Recursos Privados						
Nº Elem.	Edificio o Zona	Localización		Teléfono	X	Y
1586	TABICESA S.A.	DS DISEMINADOS	5020	NO DISPONIBLE	267018	4324911
1587	TALLERES JUANPE C.B.	AV ANTONIO HUERTAS	18	NO DISPONIBLE	257817	4319339
1588	TALLERES SIGI S.L.	EXTRARRADIO	S/N	NO DISPONIBLE	257709	4319354
1589	TALLERES ZURBARAN S.L	EXTRARRADIO	S/N	NO DISPONIBLE	265799	4323625
1590	TEATRAPO PRODUCCIONES SL	PG SECTOR SI 1.2 CR GUADA	15	NO DISPONIBLE	257757	4319705
1591	TECNICAS AGRICOLAS DEL SUROESTE SL	EXTRARRADIO	S/N	NO DISPONIBLE	257376	4321212
1592	TEJEDA LABRADOR SL	EXTRARRADIO	S/N	NO DISPONIBLE	257568	4320251
1593	TORRUCO S.L.	EXTRARRADIO	S/N	NO DISPONIBLE	257569	4320232
1594	TRANSFORMACIONES AGRICOLAS DE BADAJOZ S.A.	EXTRARRADIO	S/N	NO DISPONIBLE	258979	4318844
1595	TREDIMARK CENTRAL DE COMPRAS SL	PG SECTOR SI 1.2 CR GUADA	16	NO DISPONIBLE	257741	4319733
1596	VALENTINESS EXPANSION SA	EXTRARRADIO	S/N	NO DISPONIBLE	257306	4315943
1597	VEGAS ALTAS RESTAURACION SL	PL POLIG.INDUS.CAGANCHA	13	NO DISPONIBLE	257196	4317097
1598	VIAN INNOVATIONS SL	EXTRARRADIO	S/N	NO DISPONIBLE	257355	4322141
1599	VISUAL ROTULOS Y PUBLICIDAD SL	EXTRARRADIO	S/N	NO DISPONIBLE	257621	4319863
1600	VIVEROS A. NARANJO S.L	EXTRARRADIO	S/N	NO DISPONIBLE	264738	4326815
1601	ZANJAS Y EXCAVACIONES GALLARDO S.L	CL TOMILLAR DEL	23	NO DISPONIBLE	258491	4316752
1602	ZIMENTA INGENIERIA Y CONSTRUCCIONES SL	PL INDUSTRIAL MONTEPOZUEL	2	NO DISPONIBLE	263334	4314506
1603	ZURBAFRUT, SDAD COOP	EXTRARRADIO	S/N	NO DISPONIBLE	265516	4327214
1604	PV GLOBASOL VILLANUEVA	EXTRARRADIO	S/N	NO DISPONIBLE	259954	4316432
1605	MCDONALD'S	CL PQ C RIBERA DEL GUADI	4	NO DISPONIBLE	256631	4317125
1606	BURGER KING	PQ COMERCIAL LA SERENA	1	NO DISPONIBLE	256738	4317123
1607	ALDI	EXTRARRADIO	S/N	NO DISPONIBLE	257000	4317001
1608	LEROY MERLIN COMPACT VILLANUEVA DE LA SERENA	PQ COMERCIAL LA SERENA	2	NO DISPONIBLE	256715	4317079
1609	MECATENA	PL POLIG.INDUS.CAGANCHA	9	NO DISPONIBLE	257109	4317125
1610	TOY PLANET	PL POLIG.INDUS.CAGANCHA	2	NO DISPONIBLE	256991	4317110
1611	DECIMAS VILLANUEVA	EXTRARRADIO	S/N	NO DISPONIBLE	256920	4317031
1612	PROVEEDORA DE ALUMINIOS	PL POLIG.INDUS.CAGANCHA	3	NO DISPONIBLE	257005	4317103
1613	SERENA SOLUCIONES TECNICAS	PL POLIG.INDUS.CAGANCHA	5	NO DISPONIBLE	257032	4317089
1614	ELECTRICIDAD LA SERENA	PL POLIG.INDUS.CAGANCHA	6	NO DISPONIBLE	257046	4317082
1615	AUTOCARES PORMASA	AVDA. SAN FRANCISCO	63	629872013	257078	4317067
1616	HIDI ASESOREX	PL POLIG.INDUS.CAGANCHA	9	NO DISPONIBLE	257032	4317131
1617	MARMOLES JM GRANITOS	PL POLIG.INDUS.CAGANCHA	7	NO DISPONIBLE	257060	4317075
1618	ELECTROFIL OESTE DISTRIBUCION, S.L.	PL POLIG.INDUS.CAGANCHA	22	NO DISPONIBLE	257135	4317043
1619	GASOLINERA GALP	EXTRARRADIO	S/N	NO DISPONIBLE	257507	4319395
1620	URBASER	PL INDUSTRIAL MONTEPOZUEL	2	NO DISPONIBLE	263404	4314457
1621	TRANSA, S. A. (TRANSFORMACIONES AGRICOLAS DE BADAJOZ S. A.)	CR ENTRERRIOS	9	NO DISPONIBLE	258529	4318819
1622	AGRIVISA NEW HOLLAND. VILLANUEVA DE LA SERENA	EXTRARRADIO	S/N	NO DISPONIBLE	257383	4321135

Esta es una copia impresa del documento electrónico (Ref: 842183 YDI8J-RA6LI-5FO4M
599A101713 6A48DC52B9E4E38201685EC72D9488E74EE5083E9A962417227 6B43AC01C6AA60D76F2FD82CFDE83F68A5CDCDAAB339601A81EEA5AF77804E8CA12) generada con la aplicación informática Firmadoc. El documento no requiere firmas.
Mediante el código de verificación puede comprobar la validez de la firma electrónica de los documentos firmados en la dirección web: https://sede.villanuevadelaserena.es/portal/noEstatica.do?opc_id=279&ent_id=1&idioma=1

Recursos Privados						
Nº Elem.	Edificio o Zona	Localización		Teléfono	X	Y
1623	STARFRUIT-NATURE, S.L.	EXTRARRADIO	S/N	NO DISPONIBLE	262991	4323400
1624	FABRICA DE CONSERVAS	CR CR. N-430	KM 115.3	NO DISPONIBLE	262400	4323793
1625	DAYSA POEDRAS	EXTRARRADIO	S/N	NO DISPONIBLE	265326	4326097
1626	BODEGAS CERRO LA BARCA S.L.	DS DISEMINADOS	39	NO DISPONIBLE	263579	4315517
1627	TRANSFORMADOR P.I. MONTEPOZUELO	PL INDUSTRIAL MONTEPOZUEL	127	NO DISPONIBLE	263495	4314291
1628	TRANSFORMADOR	EXTRARRADIO	S/N	NO DISPONIBLE	261491	4321003
1629	TRANSFORMADOR P.I. MONTEPOZUELO	PL INDUSTRIAL MONTEPOZUEL	104	NO DISPONIBLE	263971	4314050
1630	TRANSFORMADOR P.I. MONTEPOZUELO	PL INDUSTRIAL MONTEPOZUEL	128	NO DISPONIBLE	264396	4313845
1631	TRANSFORMADOR P.I. MONTEPOZUELO	PL INDUSTRIAL MONTEPOZUEL	129	NO DISPONIBLE	264637	4313677
1632	TRANSFORMADOR	EXTRARRADIO	S/N	NO DISPONIBLE	262734	4315412
1633	TRANSFORMADOR	EXTRARRADIO	S/N	NO DISPONIBLE	262751	4315288
1634	TRANSFORMADOR	EXTRARRADIO	S/N	NO DISPONIBLE	262994	4315829
1635	TRANSFORMADOR CEMENTERIO	EXTRARRADIO	S/N	NO DISPONIBLE	260312	4316453
1636	SUBESTACION ELECTRICA	EXTRARRADIO	S/N	NO DISPONIBLE	257283	4319944
1637	TRANSFORMADOR	CL JOSE MARIA VEGA PIQUER	14	NO DISPONIBLE	258954	4317362
1638	TRANSFORMADOR	EXTRARRADIO	S/N	NO DISPONIBLE	258749	4317020
1639	TRANSFORMADOR	EXTRARRADIO	S/N	NO DISPONIBLE	256668	4317943
1640	STR. VILLANUEVA DE LA SERENA	EXTRARRADIO	S/N	NO DISPONIBLE	259505	4316989
1641	TRANSFORMADOR	EXTRARRADIO	S/N	NO DISPONIBLE	256492	4317377
1642	TRANSFORMADOR	PL POLIG.INDUS.CAGANCHA	9	NO DISPONIBLE	257100	4317077
1643	TRANSFORMADOR	PQ COMERCIAL LA SERENA	1	NO DISPONIBLE	256748	4317102
1644	TRANSFORMADOR	CL HUERTA DEL CARMEN B	2	NO DISPONIBLE	258376	4316867
1645	TRANSFORMADOR	EXTRARRADIO	S/N	NO DISPONIBLE	258556	4318517
1646	TRANSFORMADOR	CR ENTRERRIOS	9	NO DISPONIBLE	258446	4318892
1647	TRANSFORMADOR	EXTRARRADIO	S/N	NO DISPONIBLE	258903	4318905
1648	TRANSFORMADOR	EXTRARRADIO	S/N	NO DISPONIBLE	257533	4319973
1649	TRANSFORMADOR	EXTRARRADIO	S/N	NO DISPONIBLE	258745	4321467
1650	TRANSFORMADOR	CL PQ C RIBERA DEL GUADI	7	NO DISPONIBLE	256570	4317105
1651	TRANSFORMADOR	PQ COMERCIAL LA SERENA	2	NO DISPONIBLE	256707	4316984
1652	TRANSFORMADOR	EXTRARRADIO	S/N	NO DISPONIBLE	261541	4320776
1653	TRANSFORMADOR	EXTRARRADIO	S/N	NO DISPONIBLE	262543	4318970
1654	TRANSFORMADOR VALDIVIA	EXTRARRADIO	S/N	NO DISPONIBLE	264964	4323438
1655	TRANSFORMADOR VALDIVIA	CL MEDELLIN	1	NO DISPONIBLE	265747	4323773
1656	STR. VALDIVIA	DS DISEMINADOS	5020	NO DISPONIBLE	266797	4325013
1657	TRANSFORMADOR ZURBARAN	CL CASON B RETIRO	9	NO DISPONIBLE	264370	4327353
1658	TRANSFORMADOR ZURBARAN	EXTRARRADIO	S/N	NO DISPONIBLE	264467	4327912
1659	TRANSFORMADOR	CR CR. N-430	KM 115.3	NO DISPONIBLE	262434	4323570
1660	ANTENA REPETIDORA MOVISTAR / VODAFONE / ORANGE	DS DISEMINADOS	S/N	900122559	264836	4319995

Esta es una copia impresa del documento electrónico (Ref: 842183 YDI8J-RA6LI-5FO4M
599A101713 6A48DC52B9E4E38201685EC72D9488E74EE5083E9A962417227 6B43AC01C6AA60D76F2FD82CFDE83F68A5CDCDAAB339601A81EEA5AF77804E8CA12) generada con la aplicación informática Firmadoc. El documento no requiere firmas.
Mediante el código de verificación puede comprobar la validez de la firma electrónica de los documentos firmados en la dirección web: https://sede.villanuevadelaserena.es/portal/noEstatica.do?opc_id=279&ent_id=1&idioma=1

Recursos Privados						
Nº Elem.	Edificio o Zona	Localización		Teléfono	X	Y
1661	ANTENA REPETIDORA MOVISTAR / VODAFONE / ORANGE	RD PONIENTE	25	653850085	263918	4327326
1662	ANTENA REPETIDORA MOVISTAR / VODAFONE / ORANGE	EXTRARRADIO	S/N	607123000	256703	4316986
1663	ANTENA REPETIDORA VODAFONE / ORANGE	EXTRARRADIO	S/N	607123000	258837	4316995
1664	PUNTO DE CARGA ZUNDER	CL PQ C RIBERA DEL GUADI	9	915060600	256571	4317166
1665	PUNTO DE CARGA ACCIONA	PQ COMERCIAL LA SERENA	1	NO DISPONIBLE	256738	4317097
1666	GASOLINERA BALLENOIL VILLANUEVA DE LA SERENA	PL POLIG.INDUS.CAGANCHA	9	900730760	257088	4317103
1667	GASOLINERA BP	EXTRARRADIO	S/N	924844401	257615	4320475
1668	GASOLINERA IBERDOEX	EXTRARRADIO	S/N	NO DISPONIBLE	265292	4324357
1669	HORMIGONES EL PILAR	EXTRARRADIO	S/N	NO DISPONIBLE	257511	4321966
1670	HORMIGONES CEREZO	EXTRARRADIO	S/N	924840666	257824	4322244
1671	SEMILLEROS ESCOBAR	EXTRARRADIO	S/N	609569726	258834	4321015
1672	VIVEROS FORT	EXTRARRADIO	S/N	649305083	258970	4320474
1673	EL PILAR SUMINISTROS DE CONSTRUCCION	EXTRARRADIO	S/N	NO DISPONIBLE	257553	4319193
1674	AUTOS EXTREMACAR	EXTRARRADIO	S/N	635415778	257523	4319286
1675	MERCARUEDAS SERVICIOS AUTOMOCION	EXTRARRADIO	S/N	924847936	257739	4319383
1676	EL NUEVO MOLINO	AV ANTONIO HUERTAS	14	633907766	257825	4319310
1677	GONZALEZ D A V AUTOMOVILES	PL POLIG.INDUS.CAGANCHA	12	924843604	257174	4317097
1678	INVERNADEROS COOPERATIVA SAN ISIDRO	EXTRARRADIO	S/N	605985270	262398	4315745
1679	OVINO DEL SUROESTE S.C.L. (OVISO)	EXTRARRADIO	S/N	924847953	262695	4314908
1680	CAVALCANTE AGROINDUSTRIAL S.L	PL INDUSTRIAL MONTEPOZUEL	2	670688123	263419	4314447
1681	MOTORES LOW COST	PL INDUSTRIAL MONTEPOZUEL	39	611517999	263879	4314178
1682	AGLOMERADOS LA SERENA SL	PL INDUSTRIAL MONTEPOZUEL	106	924663282	264006	4313995
1683	SERENA PADEL	PL INDUSTRIAL MONTEPOZUEL	40	924845011	264213	4314002
1684	OVIPIEL S.L	PL INDUSTRIAL MONTEPOZUEL	61	NO DISPONIBLE	264344	4313936
1685	ZIMENTA INGENIERA Y CONSTRUCCIONES, S.L	PL INDUSTRIAL MONTEPOZUEL	114	NO DISPONIBLE	264403	4313805
1686	COMPLEJO LAS PALMERAS GLOBOILUSION (FIESTAS Y EVENTOS)	CR VILL-GUADALUPE	23	672183338	257712	4318877
1687	CARD DIAZ E HIJOS	DS DISEMINADOS	5387	662133153	256750	4318596
1688	CENTRO DE ADIESTRAMIENTO Y RESIDENCIA CANINA EDUCACION CANINA	EXTRARRADIO	S/N	689651205	256644	4319589
1689	FRUTAS Y VERDURAS EL RUSO	EXTRARRADIO	S/N	660755222	257272	4322212
1690	HOTEL CORTIJO SANTA CRUZ (H-BA-00621)	EXTRARRADIO	S/N	924832415	260983	4323404
1691	NIVELACIONES HNOS CABANILLA	EXTRARRADIO	S/N	NO DISPONIBLE	264684	4322847
1692	CENTRAL HORTOFRUTICOLA EL CANITO S.L.	EXTRARRADIO	S/N	659623744	264862	4321509
1693	RESTAURANTE SAN FRANCISCO	DS DISEMINADOS	152	675725079	260361	4319788
1694	TALLERES TALENTO	EXTRARRADIO	S/N	924843701	257536	4318757

Esta es una copia impresa del documento electrónico (Ref: 842183 YDI8J-RA6LI-5FO4M
599A101713 6A48DC52B9E4E38201685EC72D9488E74EE5083E9A962417227 6B43AC01C6AA60D76F2FD82CFDE83F68A5CDCDAAB339601A81EEA5AF77804E8CA12) generada con la aplicación informática Firmadoc. El documento no requiere firmas.
Mediante el código de verificación puede comprobar la validez de la firma electrónica de los documentos firmados en la dirección web: https://sede.villanuevadelaserena.es/portal/noEstatica.do?opc_id=279&ent_id=1&idioma=1

Recursos Privados						
Nº Elem.	Edificio o Zona	Localización		Teléfono	X	Y
1695	MADERAS RODRIGUEZ GONZALEZ S.L.	CL PEDRO MUÑOZ RUIZ	17	924843305	257752	4319030
1696	EXCAVACIONES RAMOS	AV ANTONIO HUERTAS	10	636488141	257833	4319230
1697	NEUMATICOS MORAGA	AV ANTONIO HUERTAS	6	924222686	257863	4319183
1698	CHAPA PINTURA CHAMIZO	AV ANTONIO HUERTAS	12	667776941	257806	4319249
1699	NEUMATICOS MUÑOZ	AV ANTONIO HUERTAS	20	924844563	257789	4319398
1700	PETROSTAR ENERGIA	POLIGONO INDUSTRIAL LA BARCA	37	924849177	257801	4319374
1701	TELLERES MONTERO	PG SECTOR SI 1.2 CR GUADA	2	627377197	257908	4319329
1702	EVENTOS JM LA SERENA	EXTRARRADIO	S/N	646343699	257564	4320048
1703	NICESA S.L. SUMINISTROS Y MOBILIARIO DE HOSTELERIA	EXTRARRADIO	S/N	924845242	257633	4320579
1704	CARD LA SERENA	EXTRARRADIO	S/N	924840030	257625	4320672
1705	FRUTAS DIEZ	EXTRARRADIO	S/N	924118174	264155	4326276
1706	YEGUADA CASTELNOVO	EXTRARRADIO	S/N	609548054	262588	4324029
1707	CASOR ALMACEN	EXTRARRADIO	S/N	924849116	260058	4319410
1708	PAREPLAST	EXTRARRADIO	S/N	924962031	259298	4319811
1709	SOL DE VALDIVIA S L	DS DISEMINADOS	5054	924832921	265485	4324402
1710	SUMINISTROS CERAMICOS MARFIL.	CL R NORTE	1	924856081	264494	4327874
1711	GLOBAL PAHICA - FRUTAS NACRI	EXTRARRADIO	S/N	690223523	264987	4323352
1712	EL RINCON DEL ZUJAR	EXTRARRADIO	S/N	695630130	264078	4319159
1713	GRAVERA ISLA DE LOS TINAJEROS	EXTRARRADIO	S/N	NO DISPONIBLE	262584	4319733

Esta es una copia impresa del documento electrónico (Ref: 842183 YDI8J-RA6LI-5FO4M
599A101713 6A48DC52B9E4E38201685EC72D9488E74EE5083E9A962417227 6B43AC01C6AA60D76F2FD82CFDE83F68A5CDCDAAB339601A81EEA5AF77804E8CA12) generada con la aplicación informática Firmadoc. El documento no requiere firmas.
Mediante el código de verificación puede comprobar la validez de la firma electrónica de los documentos firmados en la dirección web: https://sede.villanuevadelaserena.es/portal/noEstatica.do?opc_id=279&ent_id=1&idioma=1

DOCUMENTO
.Otros: **Plan_comprimido**

IDENTIFICADORES

OTROS DATOS
Código para validación: **YDI8J-RA6LI-5FO4M**
Página 266 de 475

FIRMAS

ESTADO
NO REQUIERE FIRMAS

Red Viaria

RED VIARIA				
Clave	Descripción	Longitud (km)	Administración	Afección Inundaciones
BA-060	De Don Benito (EX-106) a EX-351	6,5	DIPUTACIÓN PROVINCIAL DE BADAJOZ	SI
BA-123	De Villanueva de la Serena (EX-351) a N-430	3,8	DIPUTACIÓN PROVINCIAL DE BADAJOZ	SI
BA-162	De Villanueva de la Serena a Entrerrío y Zurbarán (por Valdivia)	18,193	DIPUTACIÓN PROVINCIAL DE BADAJOZ	SI
EX-104	De Villanueva de la Serena a límite de provincia de Córdoba por Castuera	79,24	JUNTA DE EXTREMADURA	SI
EX-206	De Cáceres a Villanueva de la Serena	87,661	JUNTA DE EXTREMADURA	NO
EX-347	De Villanueva de la Serena a La Haba	4,9	JUNTA DE EXTREMADURA	NO
EX-351	De N-430 a Villanueva de la Serena	6,33	JUNTA DE EXTREMADURA	SI
EX-352	Circunvalación este de Villanueva de la Serena	2,6	JUNTA DE EXTREMADURA	SI
EX-A2-R2	Ramal perimetral de interconexión de EX-A2 con EX-352 en Villanueva de la Serena	2,598	JUNTA DE EXTREMADURA	SI
N-430	De Badajoz a Valencia	629	ADMINISTRACIÓN GENERAL DEL ESTADO	SI

Red de Caminos

Red de Caminos				
ID Vial	Clase	Nombre	Firme	Estado
620000000002	Camino	Desconocido	Sin tratamiento superficial	En servicio
620000000004	Senda	Desconocido	Sin tratamiento superficial	En servicio
811000102922	Camino	Camino de Tamujo	Sin tratamiento superficial	En servicio
811000100725	Camino	Camino del Pico	Sin tratamiento superficial	En servicio
811000100458	Camino	Camino de la Coronada	Sin tratamiento superficial	En servicio
670000200045	Camino	Vía Verde de las Vegas del Guadiana y las Villuercas	Sin tratamiento superficial	En servicio
811000100273	Camino	Vereda de Don Benito a Villanueva de la Serena	Sin tratamiento superficial	En servicio
811000101744	Camino	Camino de Villanueva de la Serena a Magacela	Sin tratamiento superficial	En servicio
811000101441	Camino	Camino de las Pontezuelas	Tratamiento superficial	En servicio
811000101060	Camino	Camino del Chicarro	Sin tratamiento superficial	En servicio
811000100936	Camino	Camino de Matarratas	Sin tratamiento superficial	En servicio
811000101618	Camino	Calleja de la Conejera	Sin tratamiento superficial	En servicio
811000101751	Senda	Camino de la Torre	Sin tratamiento superficial	En servicio
811000102284	Camino	Quebrada del Berro	Sin tratamiento superficial	En servicio
811000100425	Camino	Camino de Esparragosa	Sin tratamiento superficial	En servicio
811000100809	Camino	Vereda de la Roma	Sin tratamiento superficial	En servicio
811000100507	Camino	Camino de las Verillas	Tratamiento superficial	En servicio
811000100292	Camino	Camino de Felipe	Sin tratamiento superficial	En servicio
811000102964	Camino	Camino de Castuera	Sin tratamiento superficial	En servicio
811000100981	Camino	Camino del Polvillo	Sin tratamiento superficial	En servicio
811000100084	Camino	Camino del Cambrón	Tratamiento superficial	En servicio
811000100063	Camino	Camino de Felipe	Sin tratamiento superficial	En servicio
811000100791	Camino	Camino de Madrigalejo	Sin tratamiento superficial	En servicio

Esta es una copia impresa del documento electrónico (Ref: 842183 YDI8J-RA6LI-5FO4M
599A101713 6A48DC52B9E4E38201685EC72D9488E74EE5083E9A962417227 6B43AC01C6AA60D76F2FD82CFDE83F68A5CDCDAAB339601A81EEA5AF77804E8CA12) generada con la aplicación informática Firmadoc. El documento no requiere firmas.
Mediante el código de verificación puede comprobar la validez de la firma electrónica de los documentos firmados en la dirección web: https://sede.villanuevadelaserena.es/portal/noEstatica.do?opc_id=279&ent_id=1&idioma=1

Red de Caminos				
ID Vial	Clase	Nombre	Firme	Estado
811000102339	Camino	Camino del Cerro de Santiago	Sin tratamiento superficial	En servicio
811000101667	Camino	Camino de las Cabrerizas	Sin tratamiento superficial	En servicio
811000102409	Camino	Camino de Madrigalejo	Sin tratamiento superficial	En servicio
811000100787	Camino	Camino de Santa Ana	Sin tratamiento superficial	En servicio
811000100224	Camino	Camino del Pico	Sin tratamiento superficial	En servicio
811000100877	Camino	Camino de la Villana	Sin tratamiento superficial	En servicio
811000101876	Camino	Camino de Villanueva de la Serena	Sin tratamiento superficial	En servicio

Esta es una copia impresa del documento electrónico (Ref: 842183 YDI8J-RA6LI-5FO4M
599A101713 6A48DC52B9E4E38201685EC72D9488E74EE5083E9A962417227 6B43AC01C6AA60D76F2FD82CFDE83F68A5CDCDAAB339601A81EEA5AF77804E8CA12) generada con la aplicación informática Firmadoc. El documento no requiere firmas.
Mediante el código de verificación puede comprobar la validez de la firma electrónica de los documentos firmados en la dirección web: https://sede.villanuevadelaserena.es/portal/noEstatica.do?opc_id=279&ent_id=1&idioma=1

ANEXO III. COMPONENTES ESTRUCTURA ORGANIZATIVA DEL PLAN Y DIRECTORIO

Protección de datos personales de las personas que conforman la estructura organizativa del Plan

Los datos de carácter personal de las personas que integran la estructura orgánica del presente Plan de Emergencia (identificativos, profesionales y de contacto) serán tratados conforme a lo establecido en el Reglamento (UE) 2016/679, General de Protección de Datos (RGPD), y en la Ley Orgánica 3/2018, de Protección de Datos Personales y garantía de los derechos digitales (LOPDGDD).

La finalidad del tratamiento será exclusivamente la gestión, coordinación y operatividad de las actuaciones en situaciones de emergencia y protección civil, así como la correcta localización y movilización de los recursos humanos implicados.

Los datos no serán utilizados para fines distintos ni cedidos a terceros, salvo obligación legal o necesidad operativa derivada de la activación del Plan. Se adoptarán las medidas técnicas y organizativas necesarias para garantizar su confidencialidad, integridad, disponibilidad y seguridad.

Las personas afectadas podrán ejercer sus derechos de acceso, rectificación, supresión, limitación, oposición y portabilidad, en los términos previstos por la normativa vigente, ante el órgano responsable del tratamiento.

Para garantizar la **protección de datos** este anexo no formará parte de la documentación del Plan que tiene que someterse a información pública.

Respecto a los datos aportados a continuación, se incluirán los datos necesarios para garantizar la activación y coordinación del Plan. Desde el Servicio con competencias en materia de Protección Civil, se exige el nombre de cada integrante y un número de teléfono móvil para su pronta localización. Como ya se ha indicado anteriormente, se trata de datos personales de tipo identificativo y de contacto. Por ello, en los puestos en los cuales la responsabilidad recae en personal ajeno a la administración local, se dedignará únicamente puesto y teléfono corporativo. En el caso del personal propio de la administración local, se aportará el nombre y teléfono móvil de las personas que así lo hayan facilitado o en el caso de pertenecer a la corporación municipal, se haya asignado su cargo a una de las responsabilidades del Plan.

En el caso de que no se facilite el nombre y/o teléfono móvil, como se solicita desde el Servicio con competencias en materia de Protección, la persona que ostenta la Alcaldía, por su condición de máximo responsable de las funciones de Protección Civil en el municipio y por ende el ente municipal, dispondrá de todos los contactos de las personas que forman parte de la estructura organizativa del Plan, que pertenecen a la corporación municipal y/o trabajadores del ayuntamiento, para localizarlos directamente en caso de necesitar realizar la convocatoria para constituir el CECOPAL. El resto de integrantes que forman parte de la estructura organizativa del Plan pertenecientes a otras administraciones adscritas al Plan, serán localizados a través de los dispositivos definidos para ello.

Esta es una copia impresa del documento electrónico (Ref: 842183 YDI8J-RA6LI-5FO4M
599A101713 6A48DC52B9E4E38201685EC72D9488E74EE5083E9A962417227 6B43AC01C6AA60D76F2FD82CFDE83F68A5CDCDAAB339601A81EEA5AF77804E8CA12) generada con la aplicación informática Firmadoc. El documento no requiere firmas.
Mediante el código de verificación puede comprobar la validez de la firma electrónica de los documentos firmados en la dirección web: https://sede.villanuevadelaserena.es/portal/noEstatica.do?opc_id=279&ent_id=1&idioma=1

DOCUMENTO
.Otros: **Plan_comprimido**

IDENTIFICADORES

OTROS DATOS
Código para validación: **YDI8J-RA6LI-5FO4M**
Página 269 de 475

FIRMAS

ESTADO
NO REQUIERE FIRMAS

En caso de activación del Plan, se dispondrá del anexo completo, con nombres y teléfonos móviles, el cual estará siempre presente, actualizado y disponible como parte integrante del mismo en el documento aprobado por el municipio.

INTEGRANTES DE LA ESTRUCTURA ORGÁNICA DEL PLAN		
RESPONSABILIDAD	CARGO	TELEFONO
ESTRUCTURA DE DIRECCIÓN		
DIRECCIÓN DEL PLAN	ALCALDÍA	*924846010*
SUPLENTE DE LA DIRECCIÓN	1ª Tenencia de Alcaldía	924846010
COMITÉ ASESOR	**Mando Jefatura Grupo de Intervención** Jefe de Guardia / Jefe del Parque de Bomberos de Don Benito-Villanueva	*924801266*
	Mando Jefatura Grupo de Seguridad Inspector – jefe de la Policía Local.	924845911
	Mando Jefatura Grupo Sanitario Servicio Extremeño de Salud - Coordinación del Centro de Salud. 1.- Centro de Salud Villanueva Sur (Urgencias). 2.- Centro de Salud Villanueva Norte	924829600 924844011
	Mando Jefatura Grupo Apoyo Técnico 1ª Tenencia de Alcaldía	924846010
	Mando Jefatura Grupo de Logística 1ª Tenencia de Alcaldía	924846010
	Mando Jefatura Grupo Psicosocial 1ª Tenencia de Alcaldía	924846010
JEFATURA GRUPO DE INFORMACIÓN	**Responsable de Secretaría**	924846010
Suplente JEFEFATURA GRUPO DE INFORMACIÓN	**Administración - Persona con mayor experiencia**	924846010

INTEGRANTES DE LA ESTRUCTURA ORGÁNICA DEL PLAN		
RESPONSABILIDAD	CARGO	TELEFONO
ESTRUCTURA OPERATIVA		
RESPONSABLE COORDINACIÓN PMA	***Jefe de Policía Local.***	924846010
JEFATURA GRUPO DE INTERVENCIÓN	***Jefe de Salida CPEI*** *Jefe de Salida del Parque de bomberos.*	*924801266*
JEFATURA GRUPO DE SEGURIDAD	Comisaria de la Policía Nacional. Agente de la Policía Nacional Guardia Civil. Agente del Puesto de la Guardia Civil.	924808109. 924846038
JEFATURA GRUPO SANITARIO	**Servicio Extremeño de Salud** Personal Médico del Centro de Salud Villanueva Sur (Urgencias) ó del Centro de Salud Villanueva Norte	924829600. 924844011.
JEFATURA GRUPO DE APOYO TÉCNICO	**Concejalía**	924846010
JEFATURA GRUPO DE LOGÍSTICA	**Jefes de Protección Civil.**	924846010
JEFATURA GRUPO PSICOSOCIAL	**Profesional del Trabajo Social**	924846010

Esta es una copia impresa del documento electrónico (Ref: 842183 YDI8J-RA6LI-5FO4M
599A101713 6A48DC52B9E4E38201685EC72D9488E74EE5083E9A962417227 6B43AC01C6AA60D76F2FD82CFDE83F68A5CDCDAAB339601A81EEA5AF77804E8CA12) generada con la aplicación informática Firmadoc. El documento no requiere firmas.
Mediante el código de verificación puede comprobar la validez de la firma electrónica de los documentos firmados en la dirección web: https://sede.villanuevadelaserena.es/portal/noEstatica.do?opc_id=279&ent_id=1&idioma=1

DOCUMENTO
.Otros: **Plan_comprimido**
IDENTIFICADORES
OTROS DATOS
Código para validación: **YDI8J-RA6LI-5FO4M**
Página 270 de 475
FIRMAS
ESTADO
NO REQUIERE FIRMAS

DISPONIBILIDAD

Respecto a la disponibilidad de la estructura orgánica del Plan, tendremos que tener en cuenta dos consideraciones principales, una será la administración de la que dependen y otra será el horario en el que se ocasione la emergencia.

Respecto al tipo de administración de la que depende el personal perteneciente a la estructura del presente Plan tendremos la siguiente diferenciación, por una parte tendremos el personal dependiente de la administración local y por otra el personal que dependa de administraciones adscritas.

- **Personal de la administración local**: su disponibilidad dependerá de sus horarios cuando se trate de personal funcionario y laboral y de su dedicación exclusiva o parcial respecto a las personas que ostente las diferentes concejalías.

  Sera la persona que ostente la Alcaldía, con disponibilidad de 24 horas por su condición de máximo responsable de las funciones de Protección Civil en el municipio, el que determine la disponibilidad de la participación municipal y personal laboral.

- **Personas de servicios adscritos en emergencias**: la disponibilidad será de 24 horas del servicio, ya que el personal tendrá sus horarios rotativos en función a su jornada laboral.

Respecto al horario en el que se ocasione la emergencia, la disponibilidad de las personas podrá variar y el tiempo de convocatoria podría incrementarse. Para este condición podemos considerar tres hipótesis principales según la emergencia se ocasiones en día laborable, día festivo y en noche. Además dentro de los días laborables tendríamos que tener en cuenta el horario de mañana o tarde.

Independientemente de la disponibilidad del personal, el ayuntamiento dispondrá un archivo que contenga los contactos de todos los integrantes de la estructura orgánica del Plan o en su defecto, contacto de todos los servicios, a fin de poder solicitar su incorporación en caso de considerarlo necesario por parte de la Dirección del Plan.

Esta es una copia impresa del documento electrónico (Ref: 842183 YDI8J-RA6LI-5FO4M
599A101713 6A48DC52B9E4E38201685EC72D9488E74EE5083E9A962417227 6B43AC01C6AA60D76F2FD82CFDE83F68A5CDCDAAB339601A81EEA5AF77804E8CA12) generada con la aplicación informática Firmadoc. El documento no requiere firmas.
Mediante el código de verificación puede comprobar la validez de la firma electrónica de los documentos firmados en la dirección web: https://sede.villanuevadelaserena.es/portal/noEstatica.do?opc_id=279&ent_id=1&idioma=1

DOCUMENTO
.Otros: **Plan_comprimido**

IDENTIFICADORES

OTROS DATOS
Código para validación: **YDI8J-RA6LI-5FO4M**
Página 271 de 475

FIRMAS

ESTADO
NO REQUIERE FIRMAS

DIRECTORIO TELEFÓNICO DE ORGANISMOS RELACIONADOS CON EL PLAN		
ORGANISMO	DIRECCIÓN	TELEFONO
Bomberos Diputación de Badajoz (CPEI)	Carretera de Cáceres s/n. 06007-Badajoz	924212330
Centro de Atención de Urgencias y Emergencias – 112 Extremadura	Trébol, 6. Mérida	112
Confederación Hidrográfica del Guadiana	Avenida Sinforiano Madroñero 12 06011 Badajoz	924212100
Cruz Roja Extremadura	C/ Museo 5. Badajoz	924240200
DYA Extremadura	Avenida Isabel de Moctezuma, 33 – Bajo Cáceres	927215508
Guardia Civil - Comandancia Badajoz	Plaza Santo Domingo 2 - Badajoz	924205750
Guardia Civil - Zona Extremadura	Plaza Santo Domingo 3 - Badajoz	924205753
Secretaría General de interior, Emergencias y Protección Civil	Avda. Valhondo, S/N Edificio III Milenio - Módulo 2 - 2ª Planta - Mérida	924005165
Subdelegación del Gobierno en Badajoz - Protección Civil	Avenida De Huelva 4 -Badajoz	924979121
Unidad de Protección del Patrimonio Cultural	III Milenio, Módulo 4, 2ª Planta - Mérida	659660193

Esta es una copia impresa del documento electrónico (Ref: 842183 YDI8J-RA6LI-5FO4M
599A101713 6A48DC52B9E4E38201685EC72D9488E74EE5083E9A962417227 6B43AC01C6AA60D76F2FD82CFDE83F68A5CDCDAAB339601A81EEA5AF77804E8CA12) generada con la aplicación informática Firmadoc. El documento no requiere firmas.
Mediante el código de verificación puede comprobar la validez de la firma electrónica de los documentos firmados en la dirección web: https://sede.villanuevadelaserena.es/portal/noEstatica.do?opc_id=279&ent_id=1&idioma=1

DOCUMENTO
.Otros: **Plan_comprimido**

IDENTIFICADORES

OTROS DATOS
Código para validación: **YDI8J-RA6LI-5FO4M**
Página 272 de 475

FIRMAS

ESTADO
NO REQUIERE FIRMAS

ANEXO IV. CARTOGRAFÍA

En este mismo Anexo y acompañando al Plan de Actuación Municipal, se han impreso una serie de planos a tamaño DIN A-3 de formato manejable de forma que acompañando al volumen del Plan de Emergencia se puedan consultar rápidamente.

Listado de planos que se acompañan:

- **Plano 1: Situación, Emplazamiento y Termino Municipal**
  - 1.1 Situación y Emplazamiento.
  - 1.2 Término Municipal
- **Plano Nº2: Infraestructuras**
  - 2.1 Redes de Transporte
  - 2.2 Red eléctrica.
  - 2.3 Red de Saneamiento.
  - 2.4 Red de Abastecimiento.
  - 2.5 Depósito de Combustibles y Punto Limpio.
  - 2.6 Patrimonio Histórico-Artístico.
  - 2.7 Instalaciones de Riesgo.
- **Plano Nº3: Hidrografía.**
  - 3.1 Hidrografía
  - 3.2 Mapa de la Cuenca.
- **Plano Nº4: Medios y Recursos.**
  - 4.1 Medios Materiales.
  - 4.2 Recursos Públicos.
  - 4.3 Recursos Privados.
- **Plano 5. Evacuación, Alejamiento y Confinamiento**
  - 5.1 Puntos de Concentración
  - 5.2 Evacuación.
  - 5.3 Alejamiento.
  - 5.4 Confinamiento.
  - 5.5. Población Vulnerable.
- **Plano Nº6: Inundación Por Avenida y Por Rotura de Presa**
  - 6.1.1 Zonas de inundación afectadas por periodo de retorno (SNCZI).
    - T=10 años
    - T= 50 años
    - T = 100 años
    - T = 500 años
  - 6.1.2 Mapa de Peligrosidad por inundación Fluvial (SNCZI).
    - T=10 años
    - T = 100 años
    - T = 500 años
  - 6.1.3 Zonas inundables según modelado hidráulico de precisión.
    - T = 100 años

Esta es una copia impresa del documento electrónico (Ref: 842183 YDI8J-RA6LI-5FO4M
599A101713 6A48DC52B9E4E38201685EC72D9488E74EE5083E9A962417227 6B43AC01C6AA60D76F2FD82CFDE83F68A5CDCDAAB339601A81EEA5AF77804E8CA12) generada con la aplicación informática Firmadoc. El documento no requiere firmas.
Mediante el código de verificación puede comprobar la validez de la firma electrónica de los documentos firmados en la dirección web: https://sede.villanuevadelaserena.es/portal/noEstatica.do?opc_id=279&ent_id=1&idioma=1

DOCUMENTO
.Otros: **Plan_comprimido**
IDENTIFICADORES
OTROS DATOS
Código para validación: **YDI8J-RA6LI-5FO4M**
Página 273 de 475
FIRMAS
ESTADO
NO REQUIERE FIRMAS

- T = 500 años
- 6.1.4 Mapa de Riesgos y Recursos
  - T = 100 años
  - T = 500 años
- 6.1.5 Nivel de Riesgo modelado de precisión
- 6.1.6 Elementos afectados modelado de precisión.
- 6.2.1 Inundación por Rotura de Presa.
- 6.2.2 Mancha de Inundación por Rotura de Presa.
- 6.2.3 Afecciones por Rotura de Presa Núcleo urbano.
- 6.2.4 Afecciones por Rotura de Presa en Diseminados.

- **PUNTOS VIGILANCIA/CRÍTICOS.**

Esta es una copia impresa del documento electrónico (Ref: 842183 YDI8J-RA6LI-5FO4M
599A101713 6A48DC52B9E4E38201685EC72D9488E74EE5083E9A962417227 6B43AC01C6AA60D76F2FD82CFDE83F68A5CDCDAAB339601A81EEA5AF77804E8CA12) generada con la aplicación informática Firmadoc. El documento no requiere firmas.
Mediante el código de verificación puede comprobar la validez de la firma electrónica de los documentos firmados en la dirección web: https://sede.villanuevadelaserena.es/portal/noEstatica.do?opc_id=279&ent_id=1&idioma=1

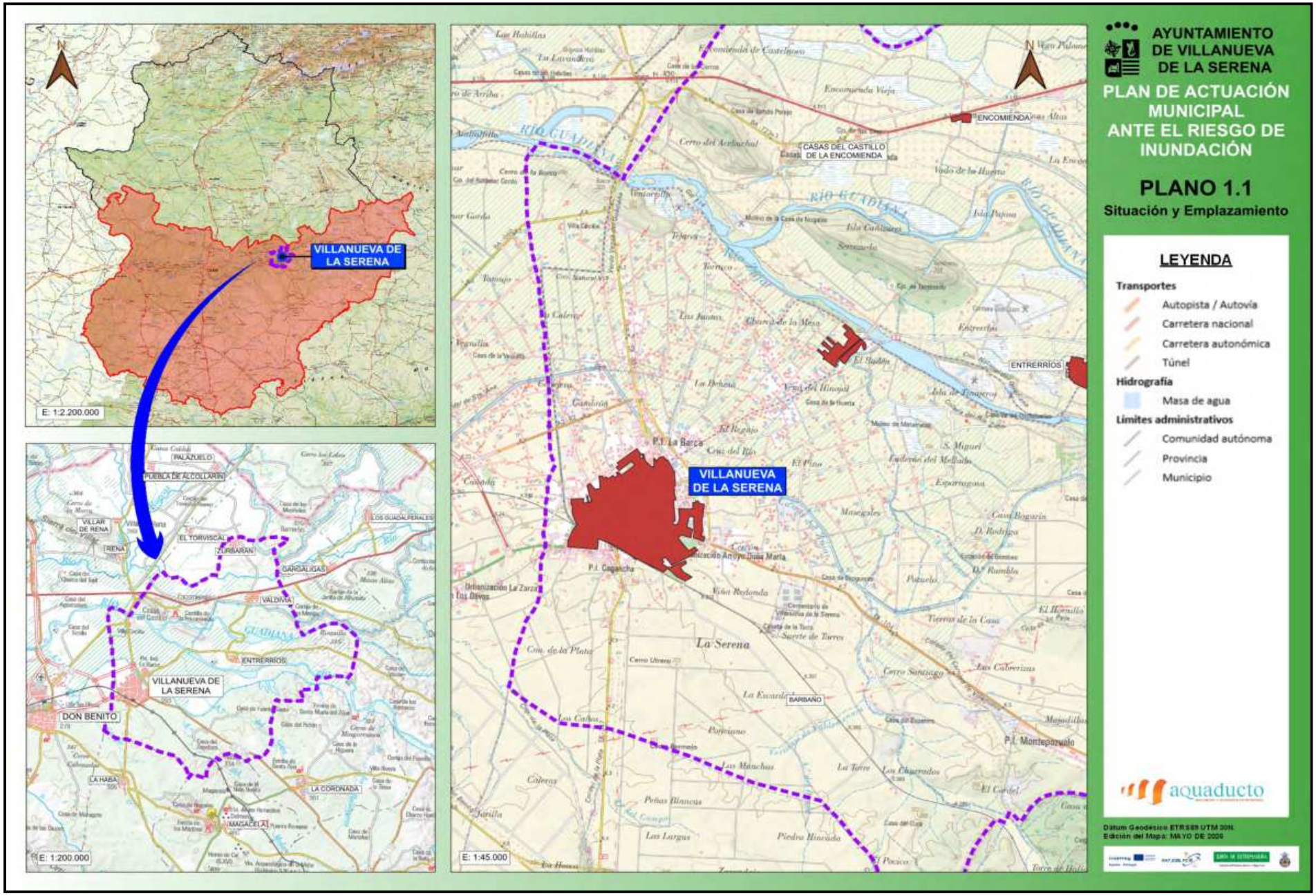

DOCUMENTO

.Otros: **Plan_comprimido**

OTROS DATOS

Código para validación: **YDI8J-RA6LI-5FO4M**

Página 274 de 475

IDENTIFICADORES

FIRMAS

ESTADO

NO REQUIERE FIRMAS

Esta es una copia impresa del documento electrónico (Ref: 842183 YDI8J-RA6LI-5FO4M
5994A10171364A48BC52B9E4E3820168EC72D9488E74EE508 3E9A96241722768A3ACC1C6AA60D76F2F8C2CFDE3F68A5CCDCAA833960 1A81EA5AF77804E8CA12) generada con la aplicación informática Firmadoc. El documento no requiere firmas.
Mediante el código de verificación puede comprobar la validez de la firma electrónica de los documentos firmados en la dirección web: https://sede.villanuevadelaserena.es/portal/noEstatica.do?opc_id=279&ent_id=1&idioma=1

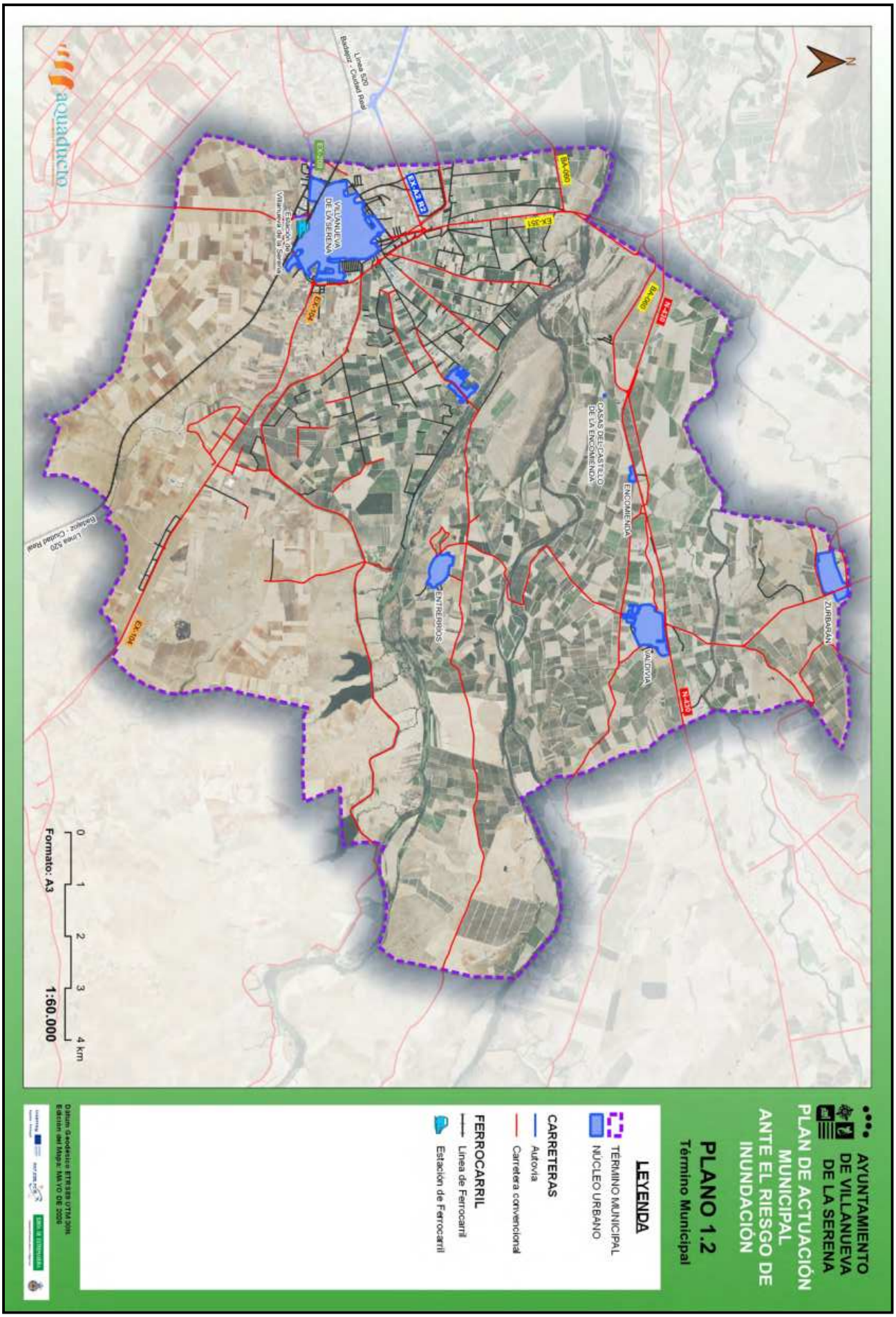

Esta es una copia impresa del documento electrónico (Ref: 842183 YDI8J-RA6LI-5FO4M
599A1017136A48DC52B9E4E38201685EC72D9488E74EE5083E9A9624172276B43AC01C6AA60D76F2FD82CFDE83F68A5CDCDAAB339601A81EEA5AF77804E8CA12) generada con la aplicación informática Firmados. El documento no requiere firmas.
Mediante el código de verificación puede comprobar la validez de la firma electrónica de los documentos firmados en la dirección web: https://sede.villanuevadelaserena.es/portal/noEstatica.do?opc_id=279&ent_id=1&idioma=1

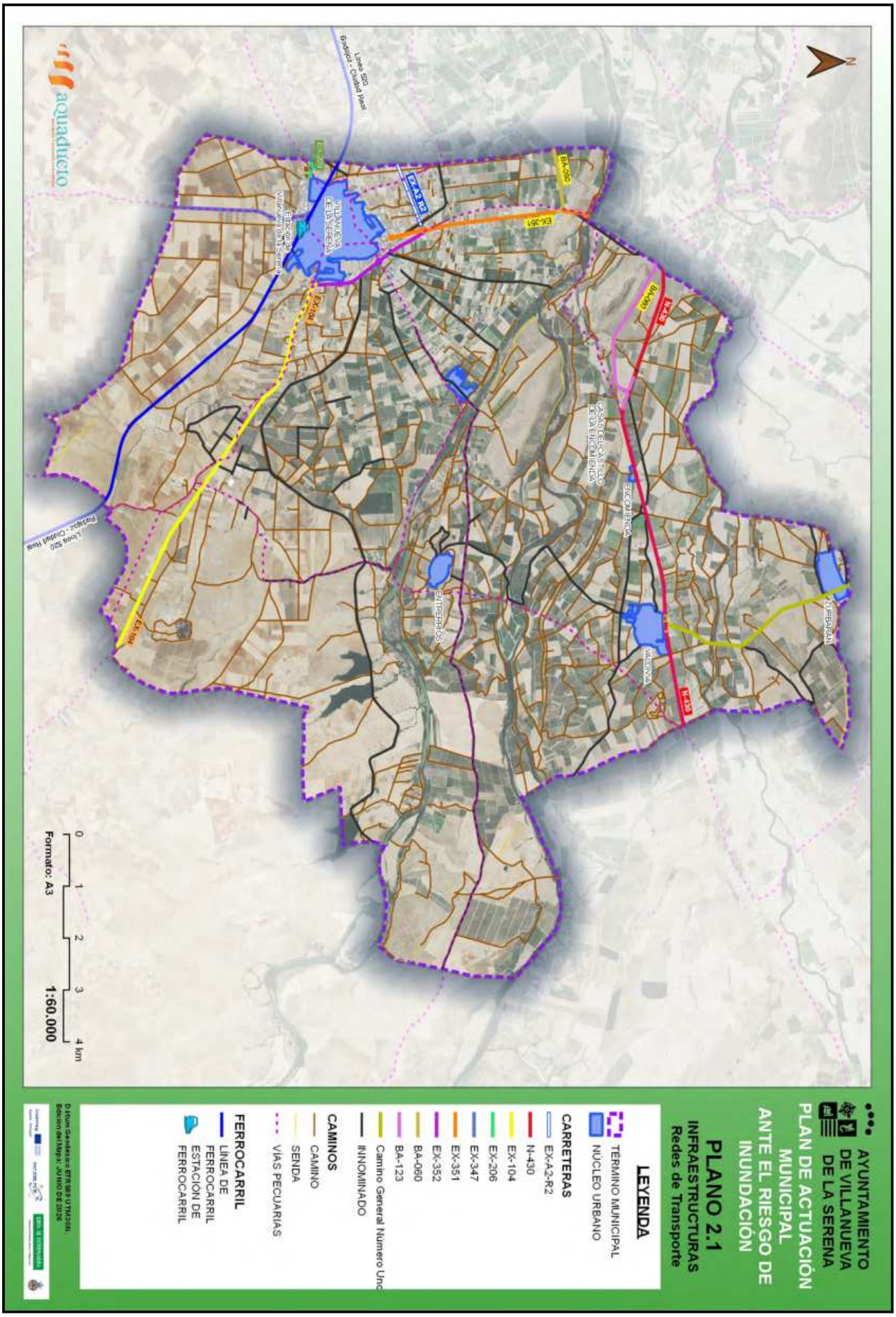

Esta es una copia impresa del documento electrónico (Ref: 842183 YDI8J-RA6LI-5FO4M
599A1017136A48DC52B9E4E38201685EC72D9488E74EE5083E9A962417227 6B43AC01C6AA60D76F2FD82CFDE83F68A5CDCDAAB339601A81EEA5AF77804E8CA12) generada con la aplicación informática Firmadoc. El documento no requiere firmas.
Mediante el código de verificación puede comprobar la validez de la firma electrónica de los documentos firmados en la dirección web: https://sede.villanuevadelaserena.es/portal/noEstatica.do?opc_id=279&ent_id=1&idioma=1

Esta es una copia impresa del documento electrónico (Ref: 842183 YDI8J-RA6LI-5FO4M
599A1017136A48DC52B9E4E38201685EC72D9488E74EE5083E9A962417227 6B43AC01C6AA60D76F2FD82CFDE83F68A5CDCDAAB339601A81EEA5AF77804E8CA12) generada con la aplicación informática Firmadoc. El documento no requiere firmas.
Mediante el código de verificación puede comprobar la validez de la firma electrónica de los documentos firmados en la dirección web: https://sede.villanuevadelaserena.es/portal/noEstatica.do?opc_id=279&ent_id=1&idioma=1

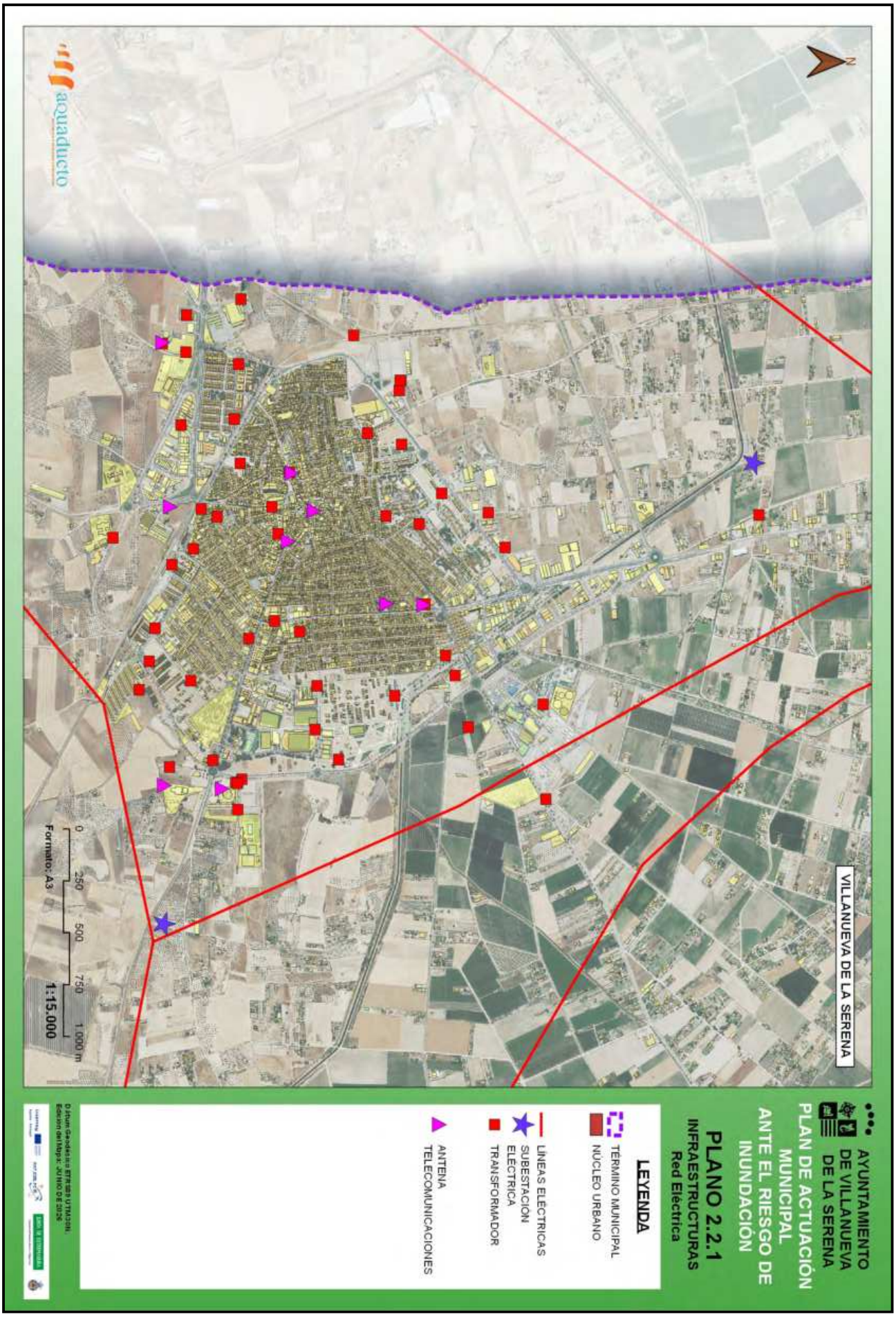

Esta es una copia impresa del documento electrónico (Ref: 842183 YDI8J-RA6LI-5FO4M
599A1017136A48DC52B9E4E38201685EC72D9488E74EE5083E9A962417227 6B43AC01C6AA60D76F2FD82CFDE83F68A5CDCDAAB339601A81EEA5AF77804E8CA12) generada con la aplicación informática Firmadoc. El documento no requiere firmas.
Mediante el código de verificación puede comprobar la validez de la firma electrónica de los documentos firmados en la dirección web: https://sede.villanuevadelaserena.es/portal/noEstatica.do?opc_id=279&ent_id=1&idioma=1

Esta es una copia impresa del documento electrónico (Ref: 842183 YDI8J-RA6LI-5FO4M
599A101713 6A48DC52B9E4E38201685EC72D9488E74EE5083E9A962417227 6B43AC01C6AA60D76F2FD82CFDE83F68A5CDCDAAB339601A81EEA5AF77804E8CA12) generada con la aplicación informática Firmadoc. El documento no requiere firmas.
Mediante el código de verificación puede comprobar la validez de la firma electrónica de los documentos firmados en la dirección web: https://sede.villanuevadelaserena.es/portal/noEstatica.do?opc_id=279&ent_id=1&idioma=1

Esta es una copia impresa del documento electrónico (Ref: 842183 YDI8J-RA6LI-5FO4M
599A101713 6A48DC52B9E4E38201685EC72D9488E74EE5083E9A962417227 6B43AC01C6AA60D76F2FD82CFDE83F68A5CDCDAAB339601A81EEA5AF77804E8CA12) generada con la aplicación informática Firmadoc. El documento no requiere firmas.
Mediante el código de verificación puede comprobar la validez de la firma electrónica de los documentos firmados en la dirección web: https://sede.villanuevadelaserena.es/portal/noEstatica.do?opc_id=279&ent_id=1&idioma=1

Esta es una copia impresa del documento electrónico (Ref: 842183 YDI8J-RA6LI-5FO4M
599A1017136A48DC52B9E4E38201685EC72D9488E74EE5083E9A962417227 6B43AC01C6AA60D76F2FD82CFDE83F68A5CDCDAAB339601A81EEA5AF77804E8CA12) generada con la aplicación informática Firmadoc. El documento no requiere firmas.
Mediante el código de verificación puede comprobar la validez de la firma electrónica de los documentos firmados en la dirección web: https://sede.villanuevadelaserena.es/portal/noEstatica.do?opc_id=279&ent_id=1&idioma=1

Esta es una copia impresa del documento electrónico (Ref: 842183 YDI8J-RA6LI-5FO4M
599A1017136A48DC52B9E4E38201685EC72D9488E74EE5083E9A962417227 6B43AC01C6AA60D76F2FD82CFDE83F68A5CDCDAAB339601A81EEA5AF77804E8CA12) generada con la aplicación informática Firmadoc. El documento no requiere firmas.
Mediante el código de verificación puede comprobar la validez de la firma electrónica de los documentos firmados en la dirección web: https://sede.villanuevadelaserena.es/portal/noEstatica.do?opc_id=279&ent_id=1&idioma=1

Esta es una copia impresa del documento electrónico (Ref: 842183 YDI8J-RA6LI-5FO4M
599A101713 6A48DC52B9E4E38201685EC72D9488E74EE5083E9A962417227 6B43AC01C6AA60D76F2FD82CFDE83F68A5CDCDAAB339601A81EEA5AF77804E8CA12) generada con la aplicación informática Firmadoc. El documento no requiere firmas.
Mediante el código de verificación puede comprobar la validez de la firma electrónica de los documentos firmados en la dirección web: https://sede.villanuevadelaserena.es/portal/noEstatica.do?opc_id=279&ent_id=1&idioma=1

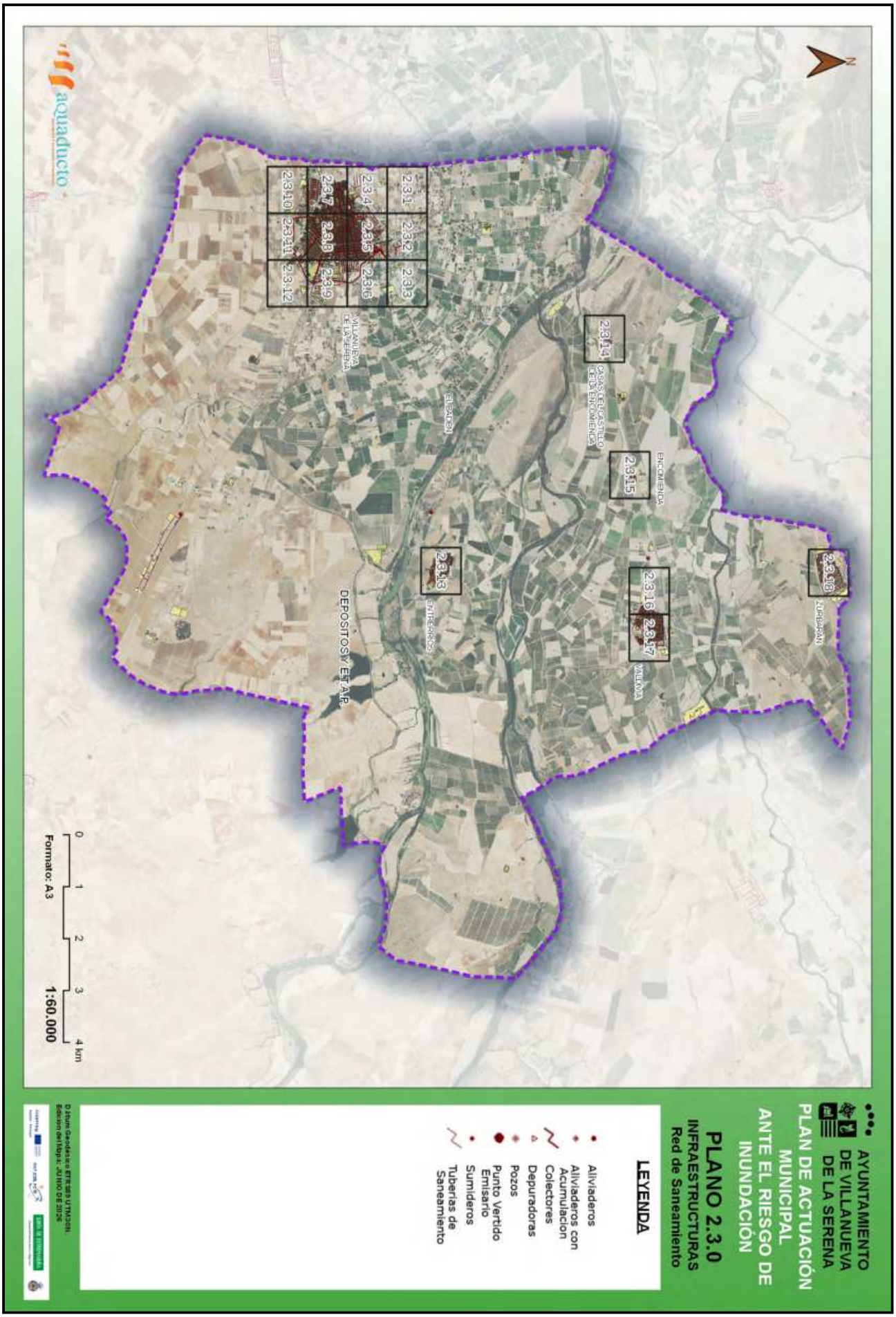

Esta es una copia impresa del documento electrónico (Ref: 842183 YDI8J-RA6LI-5FO4M
599A1017136A48DC52B9E4E38201685EC72D9488E74EE5083E9A962417227 6B43AC01C6AA60D76F2FD82CFDE83F68A5CDCDAAB339601A81EEA5AF77804E8CA12) generada con la aplicación informática Firmadoc. El documento no requiere firmas.
Mediante el código de verificación puede comprobar la validez de la firma electrónica de los documentos firmados en la dirección web: https://sede.villanuevadelaserena.es/portal/noEstatica.do?opc_id=279&ent_id=1&idioma=1

Esta es una copia impresa del documento electrónico (Ref: 842183 YDI8J-RA6LI-5FO4M
599A101713 6A48DC52B9E4E38201685EC72D9488E74EE5083E9A962417227 6B43AC01C6AA60D76F2FD82CFDE83F68A5CDCDAAB339601A81EEA5AF77804E8CA12) generada con la aplicación informática Firmadoc. El documento no requiere firmas.
Mediante el código de verificación puede comprobar la validez de la firma electrónica de los documentos firmados en la dirección web: https://sede.villanuevadelaserena.es/portal/noEstatica.do?opc_id=279&ent_id=1&idioma=1

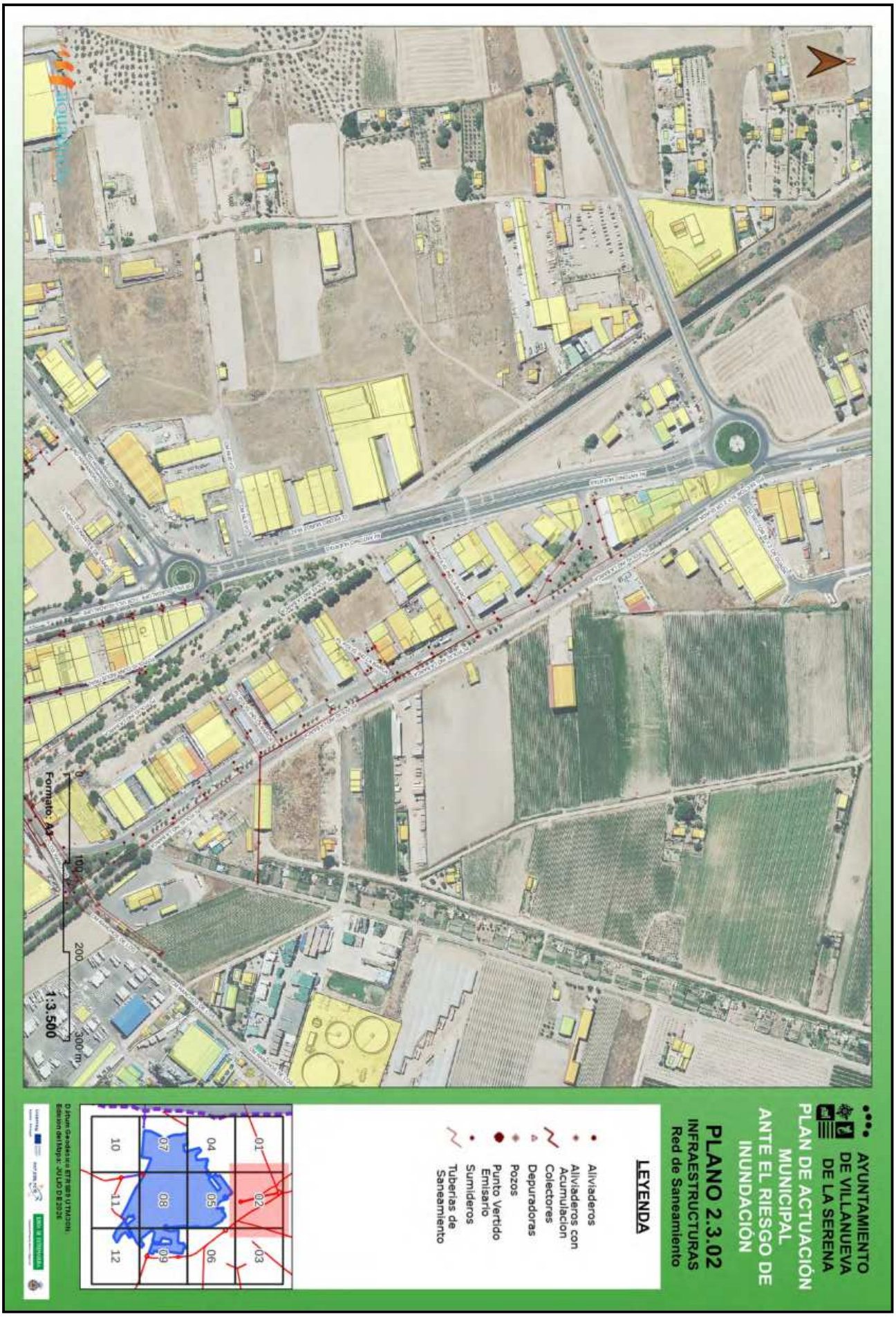

Esta es una copia impresa del documento electrónico (Ref: 842183 YDI8J-RA6LI-5FO4M
599A1017136A48DC52B9E4E38201685EC72D9488E74EE5083E9A962417227 6B43AC01C6AA60D76F2FD82CFDE83F68A5CDCDAAB339601A81EEA5AF77804E8CA12) generada con la aplicación informática Firmadoc. El documento no requiere firmas.
Mediante el código de verificación puede comprobar la validez de la firma electrónica de los documentos firmados en la dirección web: https://sede.villanuevadelaserena.es/portal/noEstatica.do?opc_id=279&ent_id=1&idioma=1

Esta es una copia impresa del documento electrónico (Ref: 842183 YDI8J-RA6LI-5FO4M
599A101713 6A48DC52B9E4E38201685EC72D9488E74EE5083E9A962417227 6B43AC01C6AA60D76F2FD82CFDE83F68A5CDCDAAB339601A81EEA5AF77804E8CA12) generada con la aplicación informática Firmadoc. El documento no requiere firmas.
Mediante el código de verificación puede comprobar la validez de la firma electrónica de los documentos firmados en la dirección web: https://sede.villanuevadelaserena.es/portal/noEstatica.do?opc_id=279&ent_id=1&idioma=1

Esta es una copia impresa del documento electrónico (Ref: 842183 YDI8J-RA6LI-5FO4M
599A1017136A48DC52B9E4E38201685EC72D9488E74EE5083E9A962417227 6B43AC01C6AA60D76F2FD82CFDE83F68A5CDCDAAB339601A81EEA5AF77804E8CA12) generada con la aplicación informática Firmadoc. El documento no requiere firmas.
Mediante el código de verificación puede comprobar la validez de la firma electrónica de los documentos firmados en la dirección web: https://sede.villanuevadelaserena.es/portal/noEstatica.do?opc_id=279&ent_id=1&idioma=1

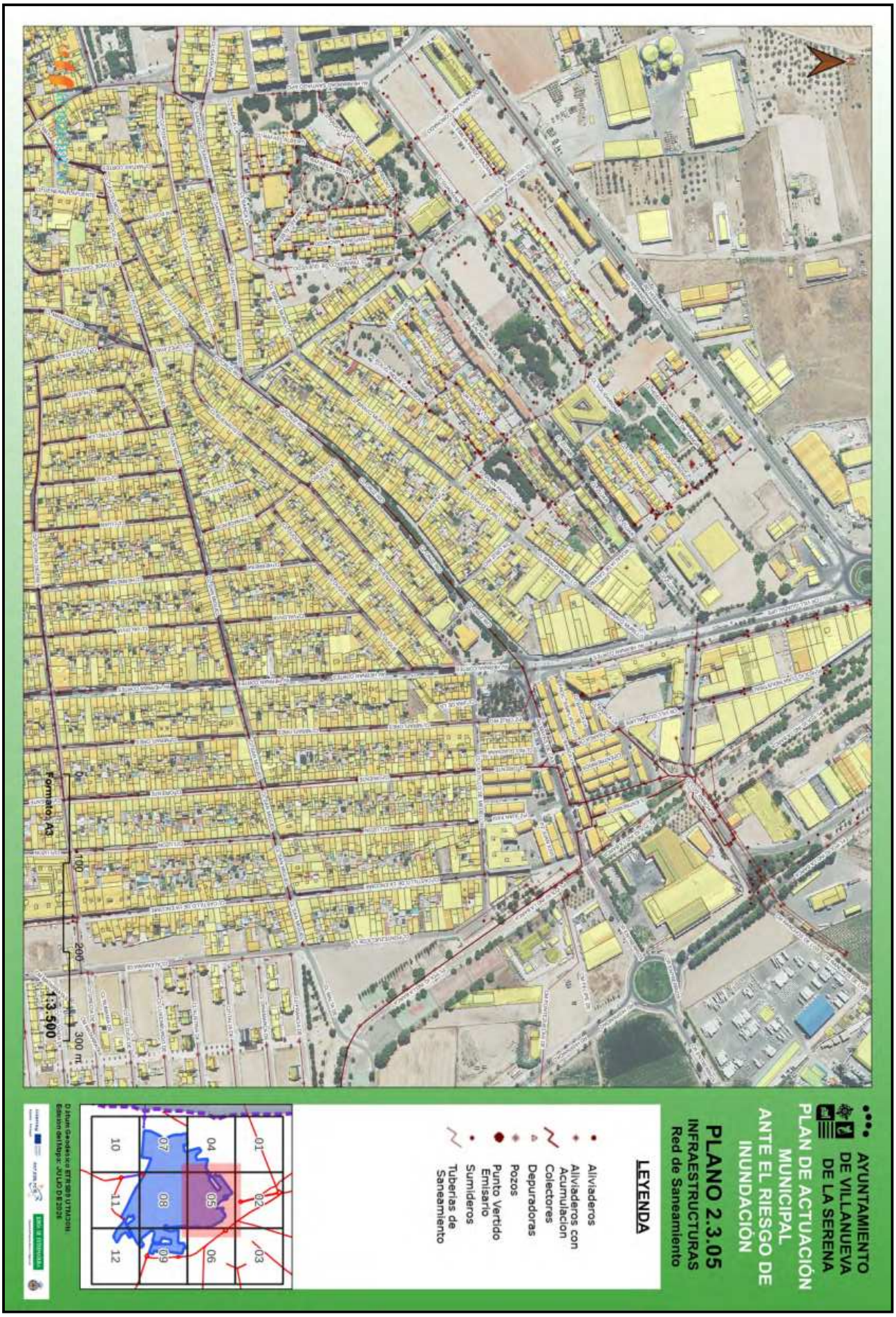

Esta es una copia impresa del documento electrónico (Ref: 842183 YDI8J-RA6L1-5FO4M
599A1017136A48DC52B9E4E38201685EC72D9488E74EE5083E9A962417227 6B43AC01C6AA60D76F2FD82CFDE83F68A5CDCDAAB339601A81EEA5AF77804E8CA12) generada con la aplicación informática Firmadoc. El documento no requiere firmas.
Mediante el código de verificación puede comprobar la validez de la firma electrónica de los documentos firmados en la dirección web: https://sede.villanuevadelaserena.es/portal/noEstatica.do?opc_id=279&ent_id=1&idioma=1

Esta es una copia impresa del documento electrónico (Ref: 842183 YDI8J-RA6LI-5FO4M
599A1017136A48DC52B9E4E38201685EC72D9488E74EE5083E9A962417227 6B43AC01C6AA60D76F2FD82CFDE83F68A5CDCDAAB339601A81EEA5AF77804E8CA12) generada con la aplicación informática Firmadoc. El documento no requiere firmas.
Mediante el código de verificación puede comprobar la validez de la firma electrónica de los documentos firmados en la dirección web: https://sede.villanuevadelaserena.es/portal/noEstatica.do?opc_id=279&ent_id=1&idioma=1

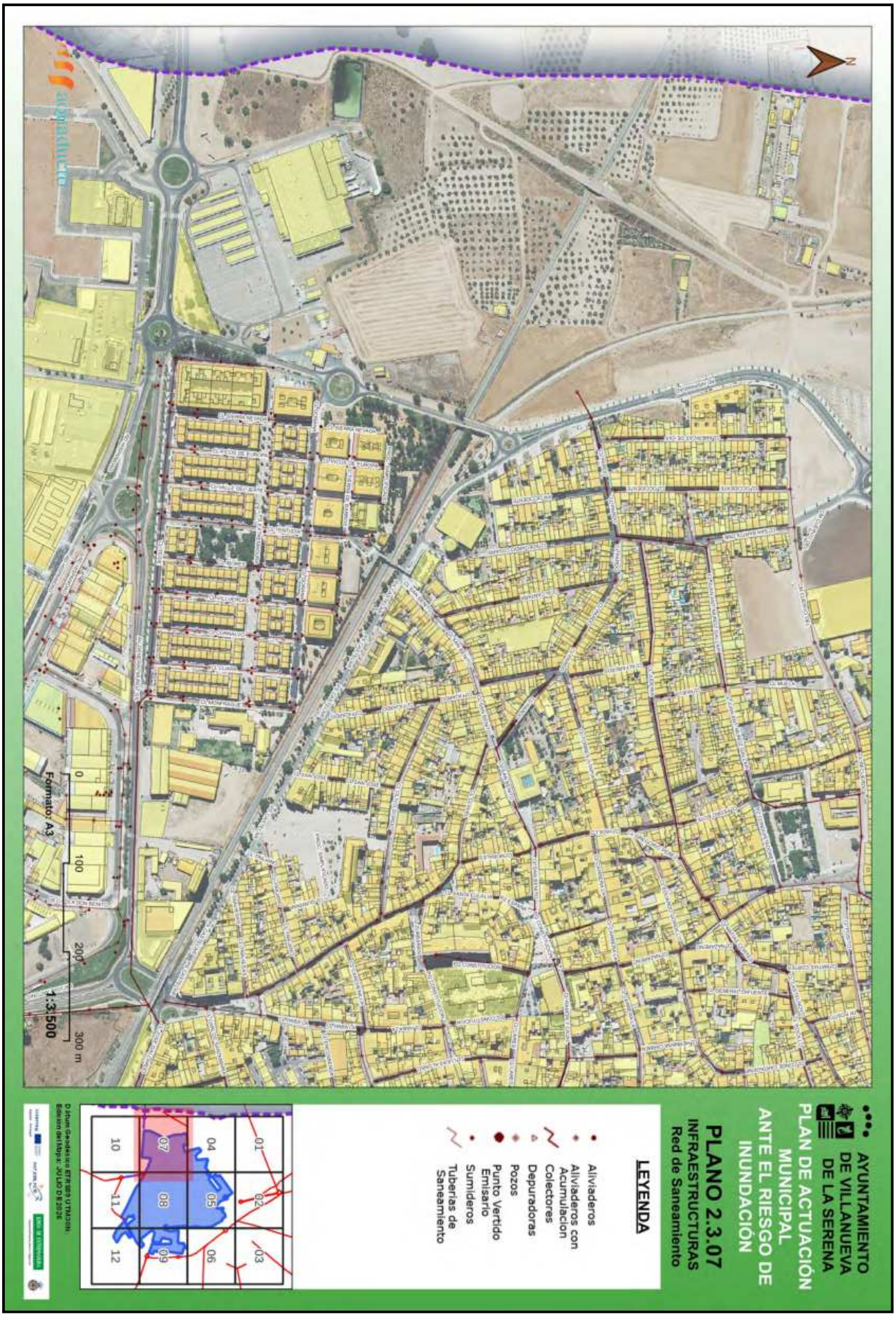

Esta es una copia impresa del documento electrónico (Ref: 842183 YDI8J-RA6LI-5FO4M
599A101713 6A48DC52B9E4E38201685EC72D9488E74EE5083E9A962417227 6B43AC01C6AA60D76F2FD82CFDE83F68A5CDCDAAB339601A81EEA5AF77804E8CA12) generada con la aplicación informática Firmadoc. El documento no requiere firmas.
Mediante el código de verificación puede comprobar la validez de la firma electrónica de los documentos firmados en la dirección web: https://sede.villanuevadelaserena.es/portal/noEstatica.do?opc_id=279&ent_id=1&idioma=1

Esta es una copia impresa del documento electrónico (Ref: 842183 YDI8J-RA6LI-5FO4M
599A1017136A48DC52B9E4E38201685EC72D9488E74EE5083E9A962417227 6B43AC01C6AA60D76F2FD82CFDE83F68A5CDCDAAB339601A81EEA5AF77804E8CA12) generada con la aplicación informática Firmadoc. El documento no requiere firmas.
Mediante el código de verificación puede comprobar la validez de la firma electrónica de los documentos firmados en la dirección web: https://sede.villanuevadelaserena.es/portal/noEstatica.do?opc_id=279&ent_id=1&idioma=1

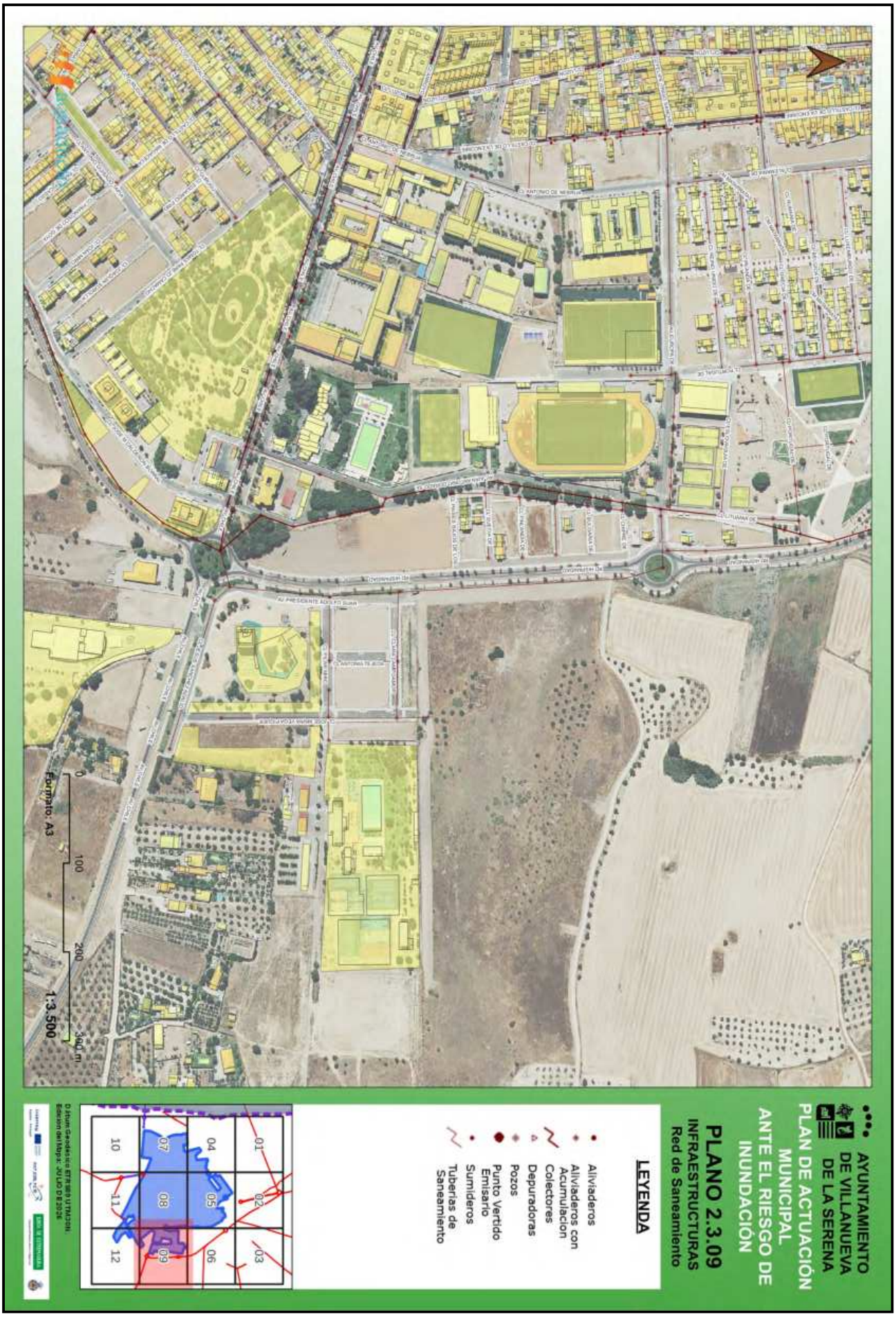

Esta es una copia impresa del documento electrónico (Ref: 842183 YDI8J-RA6LI-5FO4M
599A1017136A48DC52B9E4E38201685EC72D9488E74EE5083E9A9624172276B43AC01C6AA60D76F2FD82CFDE83F68A5CDCDAAB339601A81EEA5AF77804E8CA12) generada con la aplicación informática Firmadoc. El documento no requiere firmas.
Mediante el código de verificación puede comprobar la validez de la firma electrónica de los documentos firmados en la dirección web: https://sede.villanuevadelaserena.es/portal/noEstatica.do?opc_id=279&ent_id=1&idioma=1

Esta es una copia impresa del documento electrónico (Ref: 842183 YDI8J-RA6LI-5FO4M
599A1017136A48DC52B9E4E38201685EC72D9488E74EE5083E9A962417227 6B43AC01C6AA60D76F2FD82CFDE83F68A5CDCDAAB339601A81EEA5AF77804E8CA12) generada con la aplicación informática Firmadoc. El documento no requiere firmas.
Mediante el código de verificación puede comprobar la validez de la firma electrónica de los documentos firmados en la dirección web: https://sede.villanuevadelaserena.es/portal/noEstatica.do?opc_id=279&ent_id=1&idioma=1

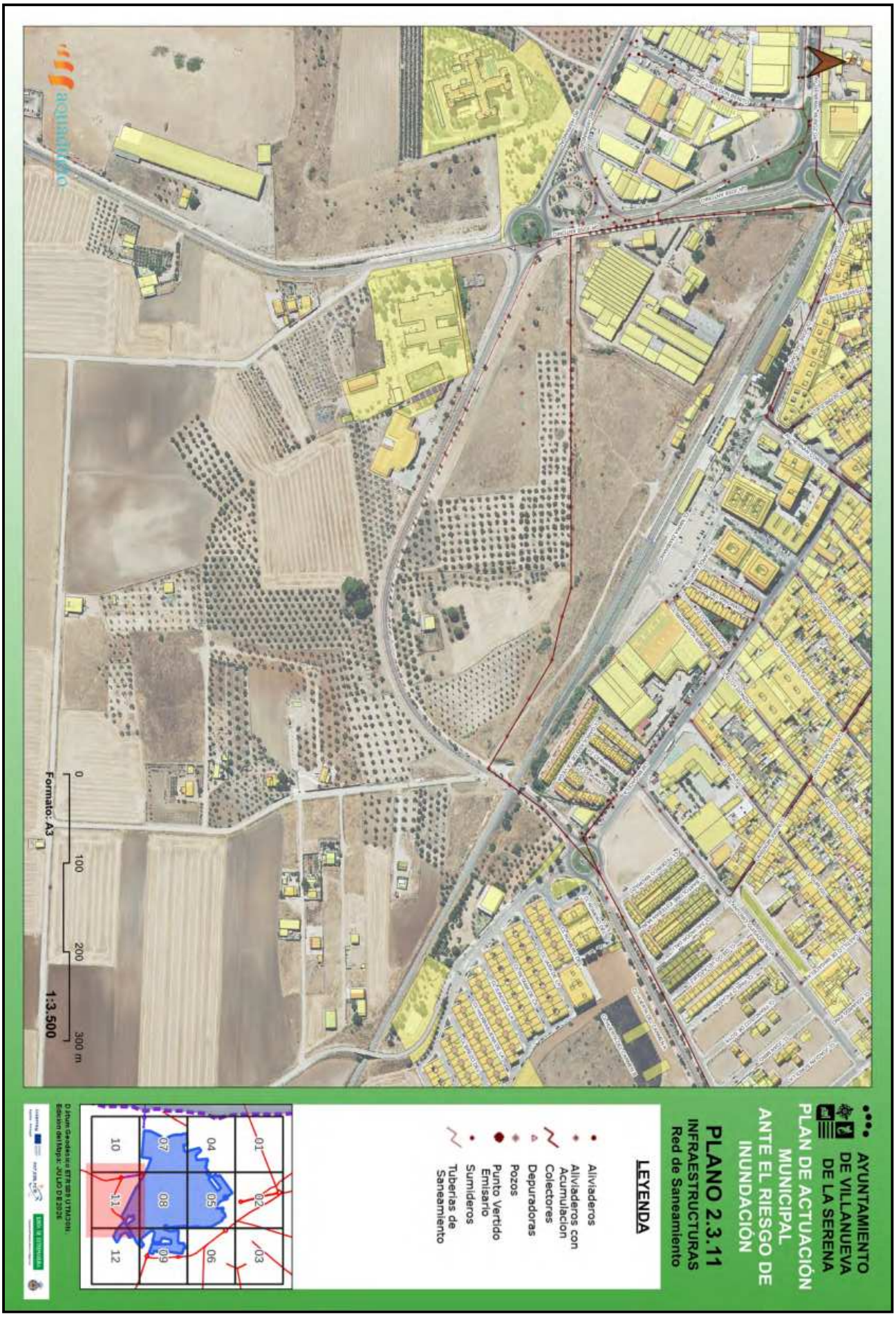

Esta es una copia impresa del documento electrónico (Ref: 842183 YDI8J-RA6LI-5FO4M
599A1017136A48DC52B9E4E38201685EC72D9488E74EE5083E9A962417227 6B43AC01C6AA60D76F2FD82CFDE83F68A5CDCDAAB339601A81EEA5AF77804E8CA12) generada con la aplicación informática Firmadoc. El documento no requiere firmas.
Mediante el código de verificación puede comprobar la validez de la firma electrónica de los documentos firmados en la dirección web: https://sede.villanuevadelaserena.es/portal/noEstatica.do?opc_id=279&ent_id=1&idioma=1

Esta es una copia impresa del documento electrónico (Ref: 842183 YDI8J-RA6LI-5FO4M
599A101713 6A48DC52B9E4E38201685EC72D9488E74EE5083E9A962417227 6B43AC01C6AA60D76F2FD82CFDE83F68A5CDCDAAB339601A81EEA5AF77804E8CA12) generada con la aplicación informática Firmadoc. El documento no requiere firmas.
Mediante el código de verificación puede comprobar la validez de la firma electrónica de los documentos firmados en la dirección web: https://sede.villanuevadelaserena.es/portal/noEstatica.do?opc_id=279&ent_id=1&idioma=1

Esta es una copia impresa del documento electrónico (Ref: 842183 YDI8J-RA6LI-5FO4M
599A1017136A48DC52B9E4E38201685EC72D9488E74EE5083E9A962417227 6B43AC01C6AA60D76F2FD82CFDE83F68A5CDCDAAB339601A81EEA5AF77804E8CA12) generada con la aplicación informática Firmadoc. El documento no requiere firmas.
Mediante el código de verificación puede comprobar la validez de la firma electrónica de los documentos firmados en la dirección web: https://sede.villanuevadelaserena.es/portal/noEstatica.do?opc_id=279&ent_id=1&idioma=1

Esta es una copia impresa del documento electrónico (Ref: 842183 YDI8J-RA6LI-5FO4M
599A1017136A48DC52B9E4E38201685EC72D9488E74EE5083E9A962417227 6B43AC01C6AA60D76F2FD82CFDE83F68A5CDCDAAB339601A81EEA5AF77804E8CA12) generada con la aplicación informática Firmadoc. El documento no requiere firmas.
Mediante el código de verificación puede comprobar la validez de la firma electrónica de los documentos firmados en la dirección web: https://sede.villanuevadelaserena.es/portal/noEstatica.do?opc_id=279&ent_id=1&idioma=1

Esta es una copia impresa del documento electrónico (Ref: 842183 YDI8J-RA6LI-5FO4M
599A1017136A48DC52B9E4E38201685EC72D9488E74EE5083E9A962417227 6B43AC01C6AA60D76F2FD82CFDE83F68A5CDCDAAB339601A81EEA5AF77804E8CA12) generada con la aplicación informática Firmadoc. El documento no requiere firmas.
Mediante el código de verificación puede comprobar la validez de la firma electrónica de los documentos firmados en la dirección web: https://sede.villanuevadelaserena.es/portal/noEstatica.do?opc_id=279&ent_id=1&idioma=1

Esta es una copia impresa del documento electrónico (Ref: 842183 YDI8J-RA6LI-5FO4M
599A101713 6A48DC52B9E4E38201685EC72D9488E74EE5083E9A962417227 6B43AC01C6AA60D76F2FD82CFDE83F68A5CDCDAAB339601A81EEA5AF77804E8CA12) generada con la aplicación informática Firmadoc. El documento no requiere firmas.
Mediante el código de verificación puede comprobar la validez de la firma electrónica de los documentos firmados en la dirección web: https://sede.villanuevadelaserena.es/portal/noEstatica.do?opc_id=279&ent_id=1&idioma=1

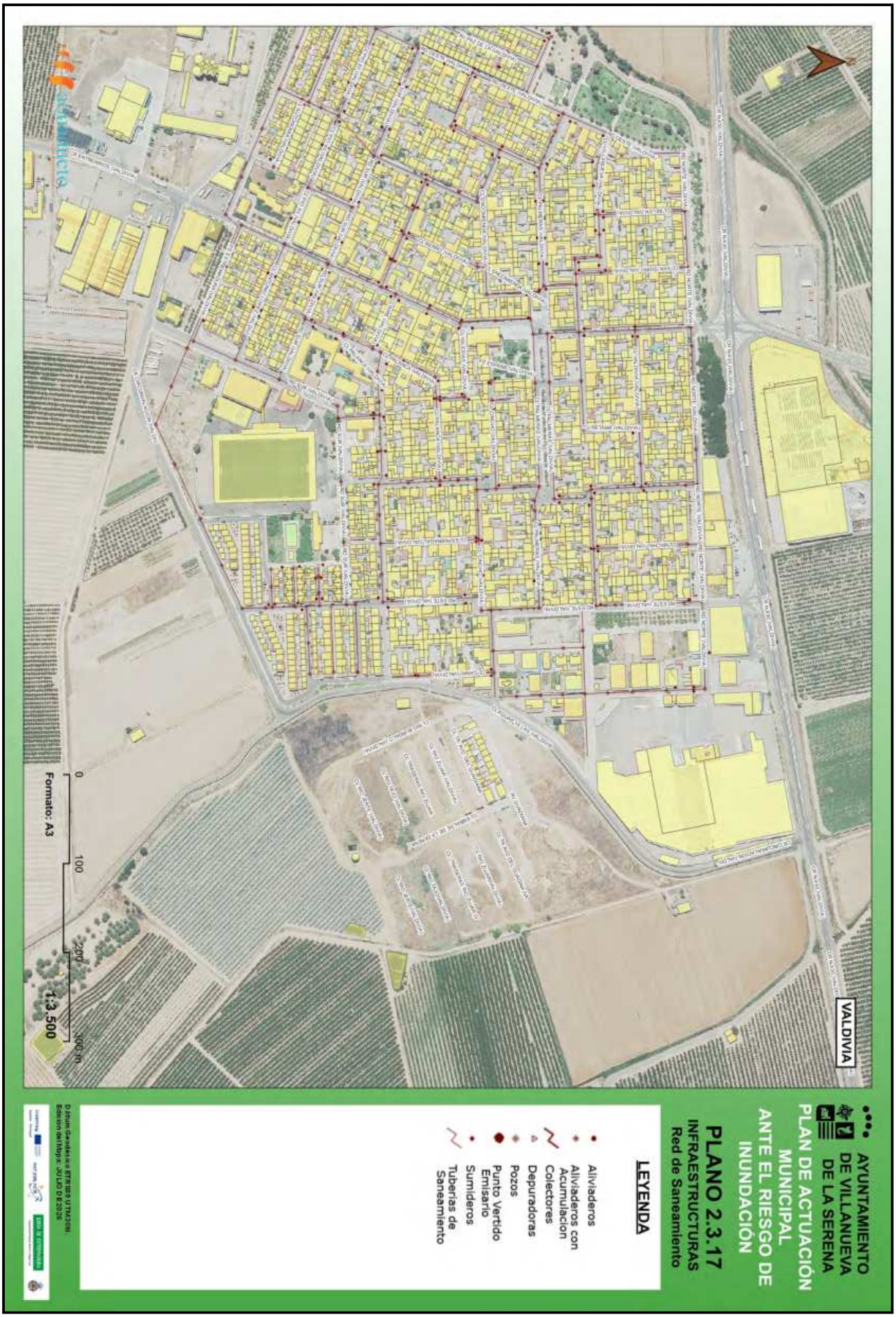

Esta es una copia impresa del documento electrónico (Ref: 842183 YDI8J-RA6LI-5FO4M
599A1017136A48DC52B9E4E38201685EC72D9488E74EE5083E9A962417227 6B43AC01C6AA60D76F2FD82CFDE83F68A5CDCDAAB339601A81EEA5AF77804E8CA12) generada con la aplicación informática Firmadoc. El documento no requiere firmas.
Mediante el código de verificación puede comprobar la validez de la firma electrónica de los documentos firmados en la dirección web: https://sede.villanuevadelaserena.es/portal/noEstatica.do?opc_id=279&ent_id=1&idioma=1

Esta es una copia impresa del documento electrónico (Ref: 842183 YDI8J-RA6LI-5FO4M
599A1017136A48DC52B9E4E38201685EC72D9488E74EE5083E9A962417227 6B43AC01C6AA60D76F2FD82CFDE83F68A5CDCDAAB339601A81EEA5AF77804E8CA12) generada con la aplicación informática Firmadoc. El documento no requiere firmas.
Mediante el código de verificación puede comprobar la validez de la firma electrónica de los documentos firmados en la dirección web: https://sede.villanuevadelaserena.es/portal/noEstatica.do?opc_id=279&ent_id=1&idioma=1

AYUNTAMIENTO DE VILLANUEVA DE LA SERENA

PLAN DE ACTUACIÓN MUNICIPAL ANTE EL RIESGO DE INUNDACIÓN

PLANO 2.4.0

INFRAESTRUCTURAS

Red de Abastecimiento

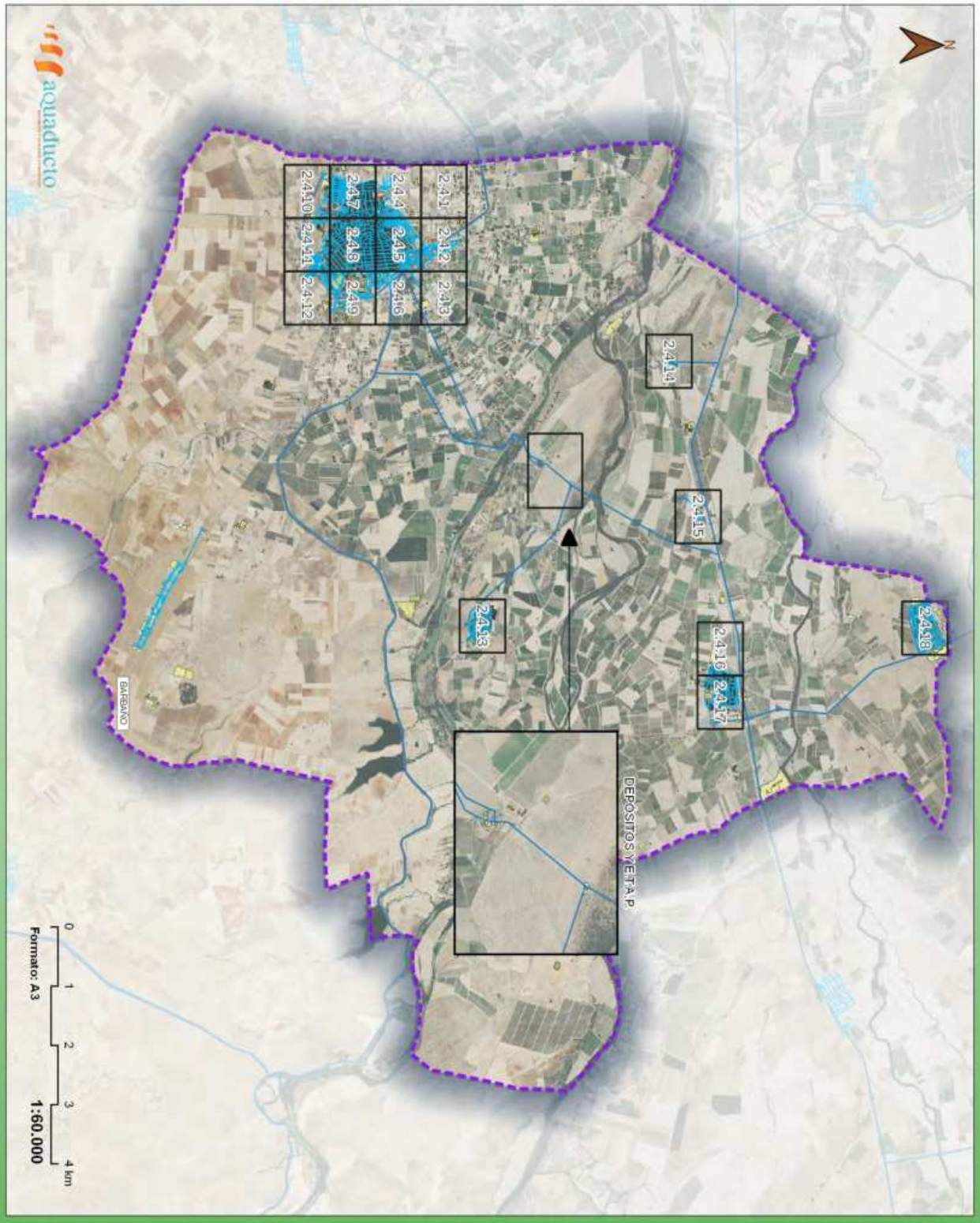

LEYENDA

- Bocas de Riego
- Hidrantes
- Red de Distribucion
- Valvulas
- Depositos
- Tratamiento Potabilizacion
- Capiaciones

Datum Geodesico ETRS89 UTM30N.
Escala del Mapa: JUNIO DE 2024

Esta es una copia impresa del documento electrónico (Ref: 842183 YDI8J-RA6LI-5FO4M
599A1017136A48DC52B9E4E38201685EC72D9488E74EE5083E9A962417227 6B43AC01C6AA60D76F2FD82CFDE83F68A5CDCDAAB339601A81EEA5AF77804E8CA12) generada con la aplicación informática Firmadoc. El documento no requiere firmas.
Mediante el código de verificación puede comprobar la validez de la firma electrónica de los documentos firmados en la dirección web: https://sede.villanuevadelaserena.es/portal/noEstatica.do?opc_id=279&ent_id=1&idioma=1

Esta es una copia impresa del documento electrónico (Ref: 842183 YDI8J-RA6LI-5FO4M
599A1017136A48DC52B9E4E38201685EC72D9488E74EE5083E9A962417227 6B43AC01C6AA60D76F2FD82CFDE83F68A5CDCDAAB339601A81EEA5AF77804E8CA12) generada con la aplicación informática Firmadoc. El documento no requiere firmas.
Mediante el código de verificación puede comprobar la validez de la firma electrónica de los documentos firmados en la dirección web: https://sede.villanuevadelaserena.es/portal/noEstatica.do?opc_id=279&ent_id=1&idioma=1

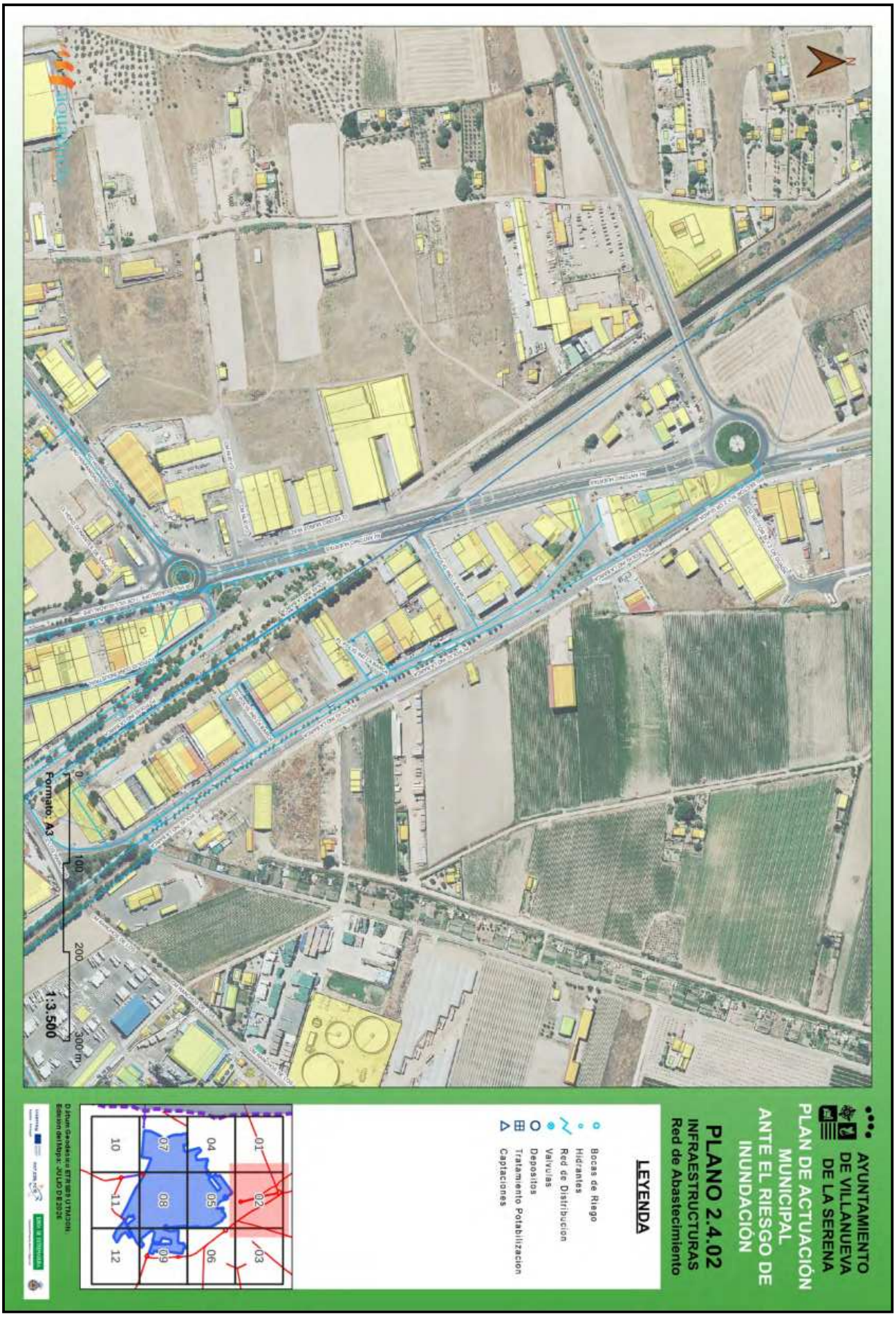

Esta es una copia impresa del documento electrónico (Ref: 842183 YDI8J-RA6LI-5FO4M
599A1017136A48DC52B9E4E38201685EC72D9488E74EE5083E9A962417227 6B43AC01C6AA60D76F2FD82CFDE83F68A5CDCDAAB339601A81EEA5AF77804E8CA12) generada con la aplicación informática Firmadoc. El documento no requiere firmas.
Mediante el código de verificación puede comprobar la validez de la firma electrónica de los documentos firmados en la dirección web: https://sede.villanuevadelaserena.es/portal/noEstatica.do?opc_id=279&ent_id=1&idioma=1

Esta es una copia impresa del documento electrónico (Ref: 842183 YDI8J-RA6LI-5FO4M
599A101713 6A48DC52B9E4E38201685EC72D9488E74EE5083E9A962417227 6B43AC01C6AA60D76F2FD82CFDE83F68A5CDCDAAB339601A81EEA5AF77804E8CA12) generada con la aplicación informática Firmadoc. El documento no requiere firmas.
Mediante el código de verificación puede comprobar la validez de la firma electrónica de los documentos firmados en la dirección web: https://sede.villanuevadelaserena.es/portal/noEstatica.do?opc_id=279&ent_id=1&idioma=1

Esta es una copia impresa del documento electrónico (Ref: 842183 YDI8J-RA6LI-5FO4M
599A1017136A48DC52B9E4E38201685EC72D9488E74EE5083E9A962417227 6B43AC01C6AA60D76F2FD82CFDE83F68A5CDCDAAB339601A81EEA5AF77804E8CA12) generada con la aplicación informática Firmadoc. El documento no requiere firmas.
Mediante el código de verificación puede comprobar la validez de la firma electrónica de los documentos firmados en la dirección web: https://sede.villanuevadelaserena.es/portal/noEstatica.do?opc_id=279&ent_id=1&idioma=1

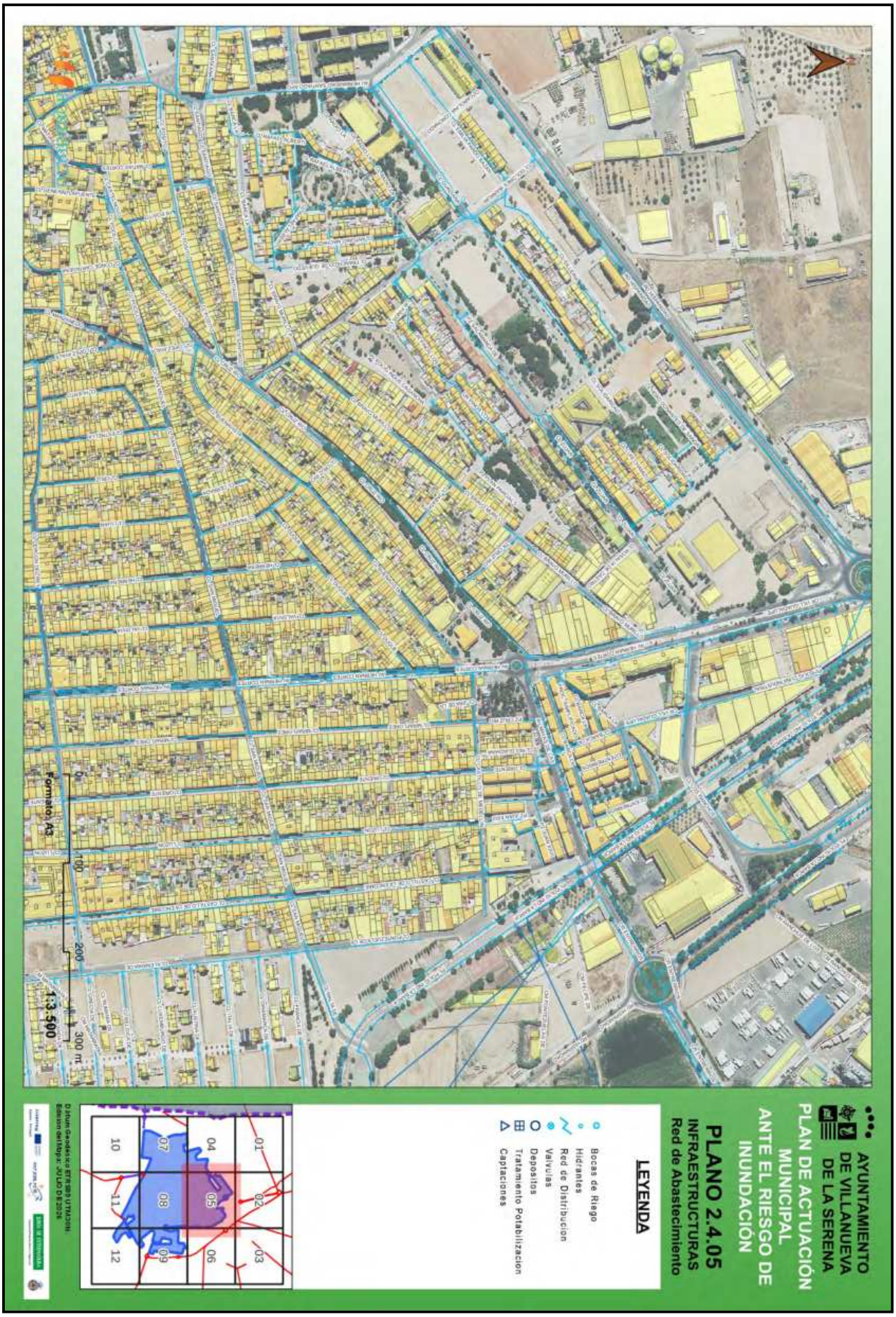

Esta es una copia impresa del documento electrónico (Ref: 842183 YDI8J-RA6LI-5FO4M
599A1017136A48DC52B9E4E38201685EC72D9488E74EE5083E9A962417227 6B43AC01C6AA60D76F2FD82CFDE83F68A5CDCDAAB339601A81EEA5AF77804E8CA12) generada con la aplicación informática Firmadoc. El documento no requiere firmas.
Mediante el código de verificación puede comprobar la validez de la firma electrónica de los documentos firmados en la dirección web: https://sede.villanuevadelaserena.es/portal/noEstatica.do?opc_id=279&ent_id=1&idioma=1

Esta es una copia impresa del documento electrónico (Ref: 842183 YDI8J-RA6LI-5FO4M
599A1017136A48DC52B9E4E38201685EC72D9488E74EE5083E9A962417227 6B43AC01C6AA60D76F2FD82CFDE83F68A5CDCDAAB339601A81EEA5AF77804E8CA12) generada con la aplicación informática Firmadoc. El documento no requiere firmas.
Mediante el código de verificación puede comprobar la validez de la firma electrónica de los documentos firmados en la dirección web: https://sede.villanuevadelaserena.es/portal/noEstatica.do?opc_id=279&ent_id=1&idioma=1

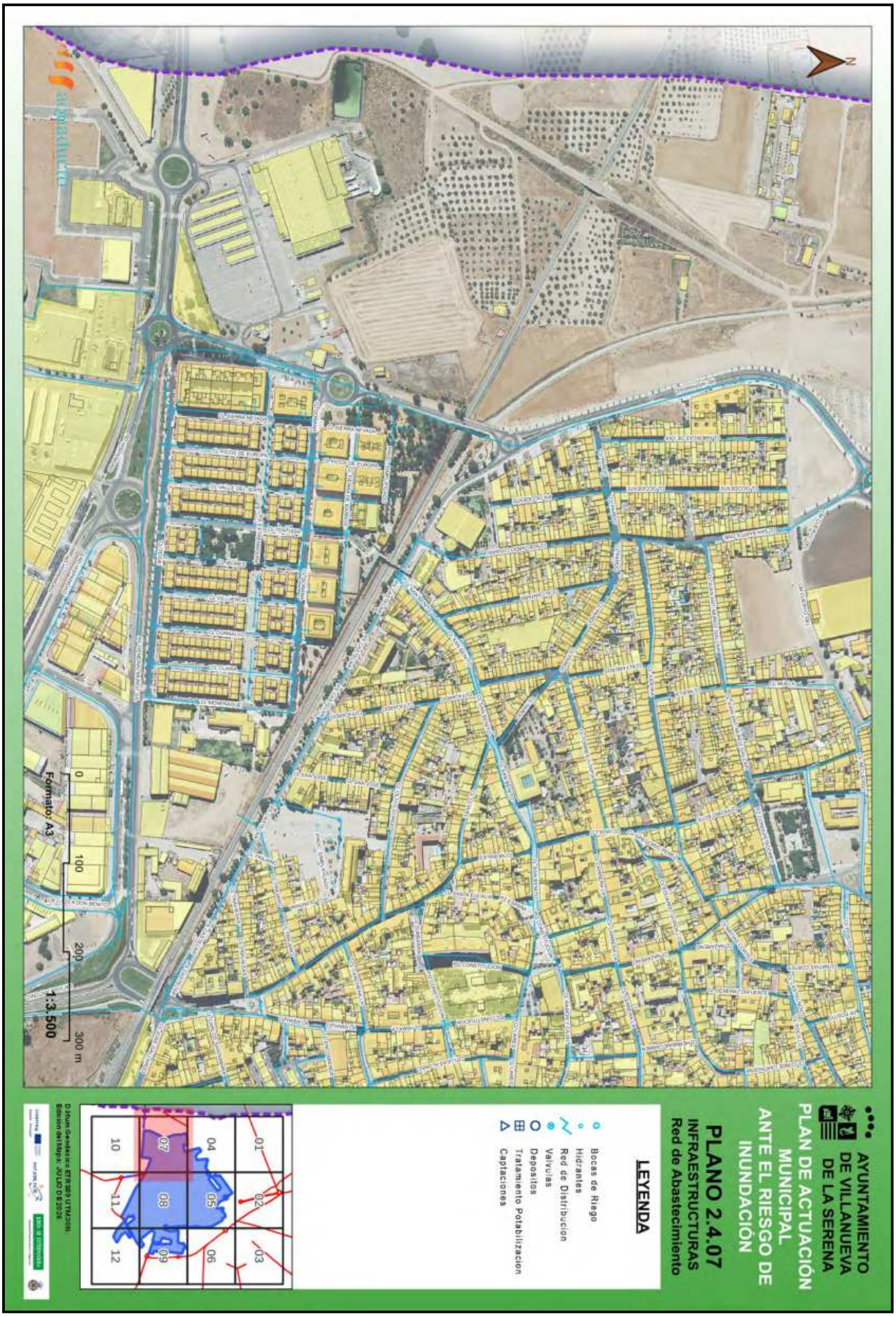

Esta es una copia impresa del documento electrónico (Ref: 842183 YDI8J-RA6LI-5FO4M
599A1017136A48DC52B9E4E38201685EC72D9488E74EE5083E9A9624172276B43AC01C6AA60D76F2FD82CFDE83F68A5CDCDAAB339601A81EEA5AF77804E8CA12) generada con la aplicación informática Firmadoc. El documento no requiere firmas.
Mediante el código de verificación puede comprobar la validez de la firma electrónica de los documentos firmados en la dirección web: https://sede.villanuevadelaserena.es/portal/noEstatica.do?opc_id=279&ent_id=1&idioma=1

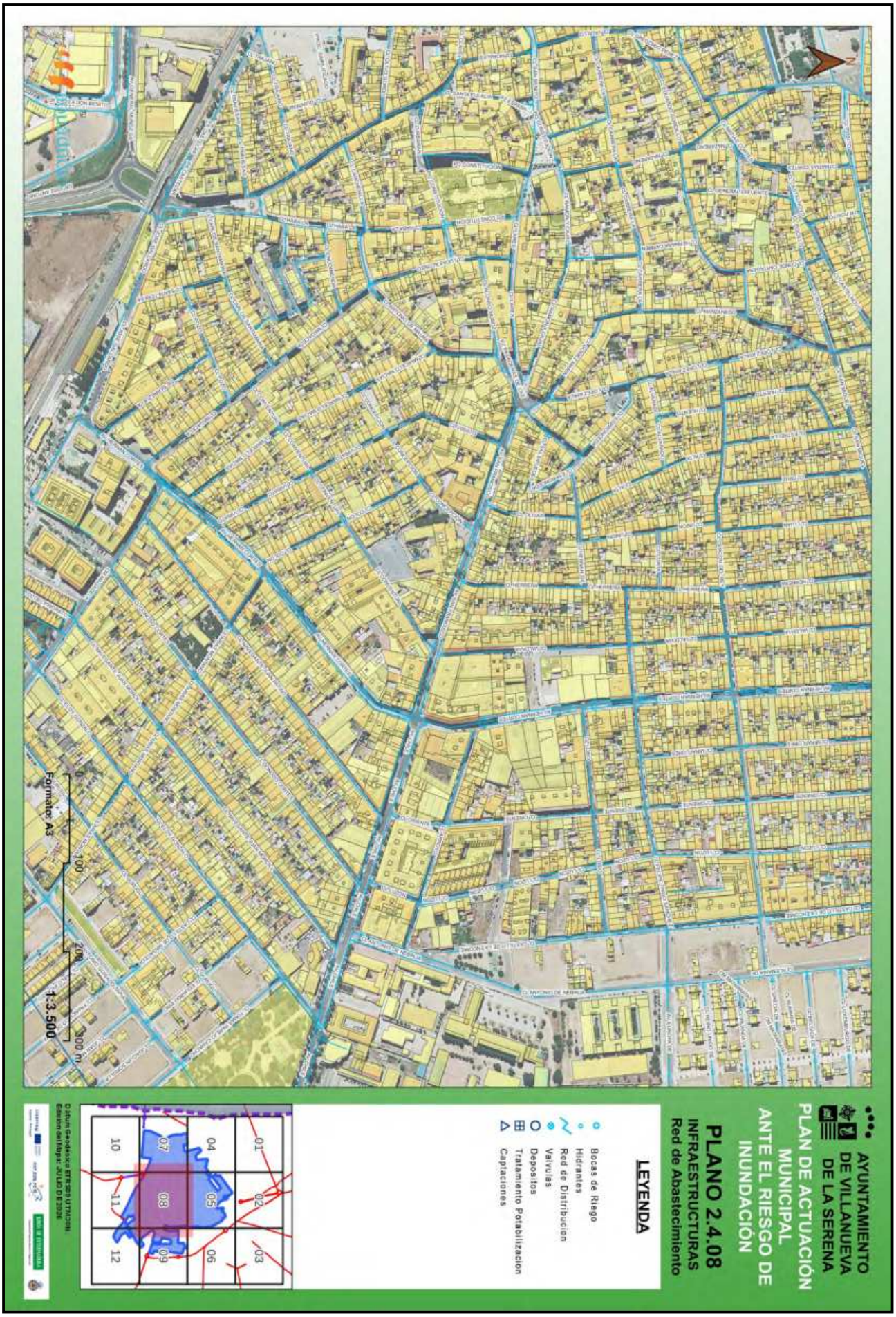

Esta es una copia impresa del documento electrónico (Ref: 842183 YDI8J-RA6LI-5FO4M
599A1017136A48DC52B9E4E38201685EC72D9488E74EE5083E9A962417227 6B43AC01C6AA60D76F2FD82CFDE83F68A5CDCDAAB339601A81EEA5AF77804E8CA12) generada con la aplicación informática Firmadoc. El documento no requiere firmas.
Mediante el código de verificación puede comprobar la validez de la firma electrónica de los documentos firmados en la dirección web: https://sede.villanuevadelaserena.es/portal/noEstatica.do?opc_id=279&ent_id=1&idioma=1

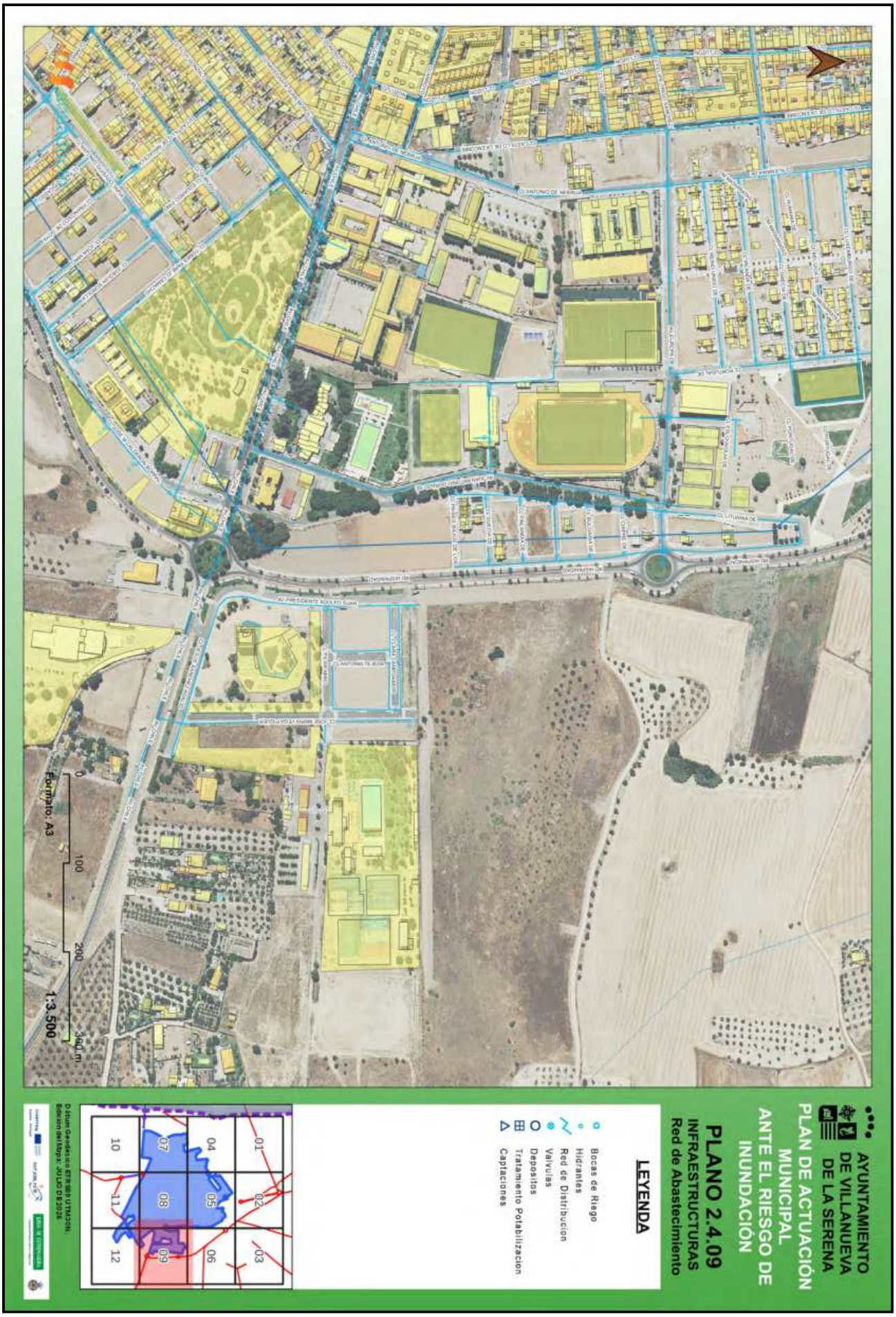

Esta es una copia impresa del documento electrónico (Ref: 842183 YDI8J-RA6LI-5FO4M
599A101713 6A48DC52B9E4E38201685EC72D9488E74EE5083E9A962417227 6B43AC01C6AA60D76F2FD82CFDE83F68A5CDCDAAB339601A81EEA5AF77804E8CA12) generada con la aplicación informática Firmadoc. El documento no requiere firmas.
Mediante el código de verificación puede comprobar la validez de la firma electrónica de los documentos firmados en la dirección web: https://sede.villanuevadelaserena.es/portal/noEstatica.do?opc_id=279&ent_id=1&idioma=1

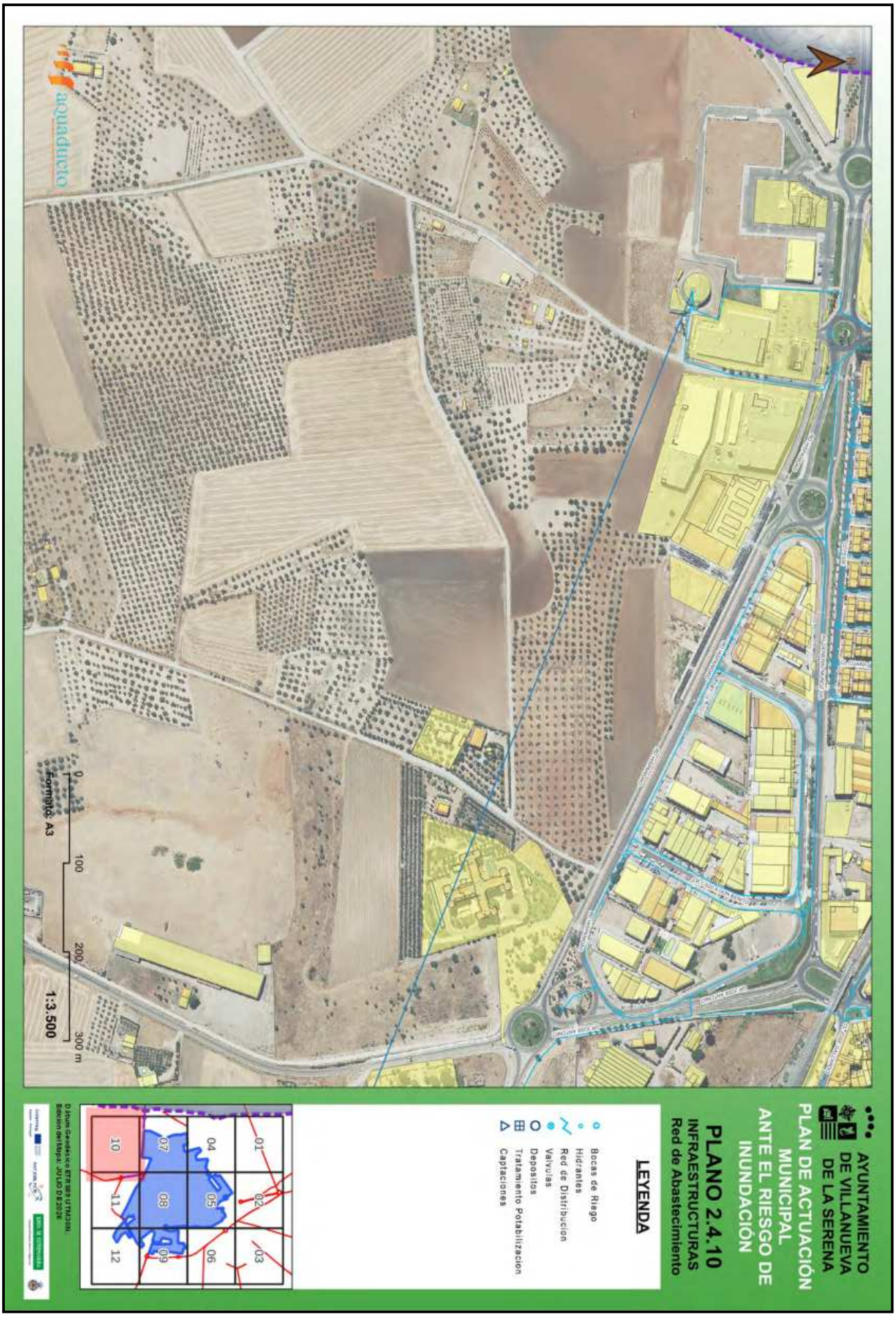

Esta es una copia impresa del documento electrónico (Ref: 842183 YDI8J-RA6LI-5FO4M
599A1017136A48DC52B9E4E38201685EC72D9488E74EE5083E9A962417227 6B43AC01C6AA60D76F2FD82CFDE83F68A5CDCDAAB339601A81EEA5AF77804E8CA12) generada con la aplicación informática Firmadoc. El documento no requiere firmas.
Mediante el código de verificación puede comprobar la validez de la firma electrónica de los documentos firmados en la dirección web: https://sede.villanuevadelaserena.es/portal/noEstatica.do?opc_id=279&ent_id=1&idioma=1

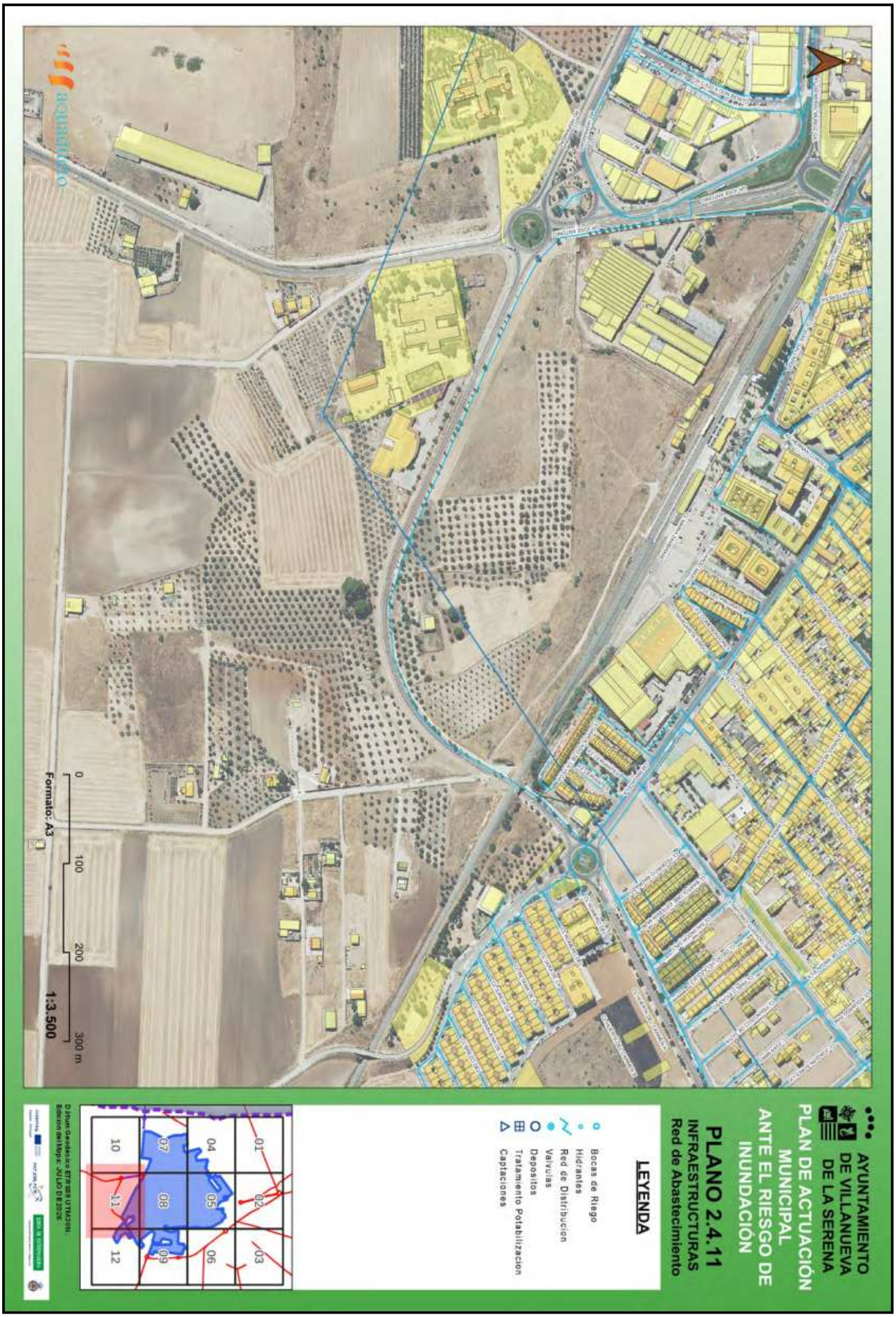

Esta es una copia impresa del documento electrónico (Ref: 842183 YDI8J-RA6LI-5FO4M
599A1017136A48DC52B9E4E38201685EC72D9488E74EE5083E9A962417227 6B43AC01C6AA60D76F2FD82CFDE83F68A5CDCDAAB339601A81EEA5AF77804E8CA12) generada con la aplicación informática Firmadoc. El documento no requiere firmas.
Mediante el código de verificación puede comprobar la validez de la firma electrónica de los documentos firmados en la dirección web: https://sede.villanuevadelaserena.es/portal/noEstatica.do?opc_id=279&ent_id=1&idioma=1

Esta es una copia impresa del documento electrónico (Ref: 842183 YDI8J-RA6LI-5FO4M
599A1017136A48DC52B9E4E38201685EC72D9488E74EE5083E9A962417227 6B43AC01C6AA60D76F2FD82CFDE83F68A5CDCDAAB339601A81EEA5AF77804E8CA12) generada con la aplicación informática Firmados. El documento no requiere firmas.
Mediante el código de verificación puede comprobar la validez de la firma electrónica de los documentos firmados en la dirección web: https://sede.villanuevadelaserena.es/portal/noEstatica.do?opc_id=279&ent_id=1&idioma=1

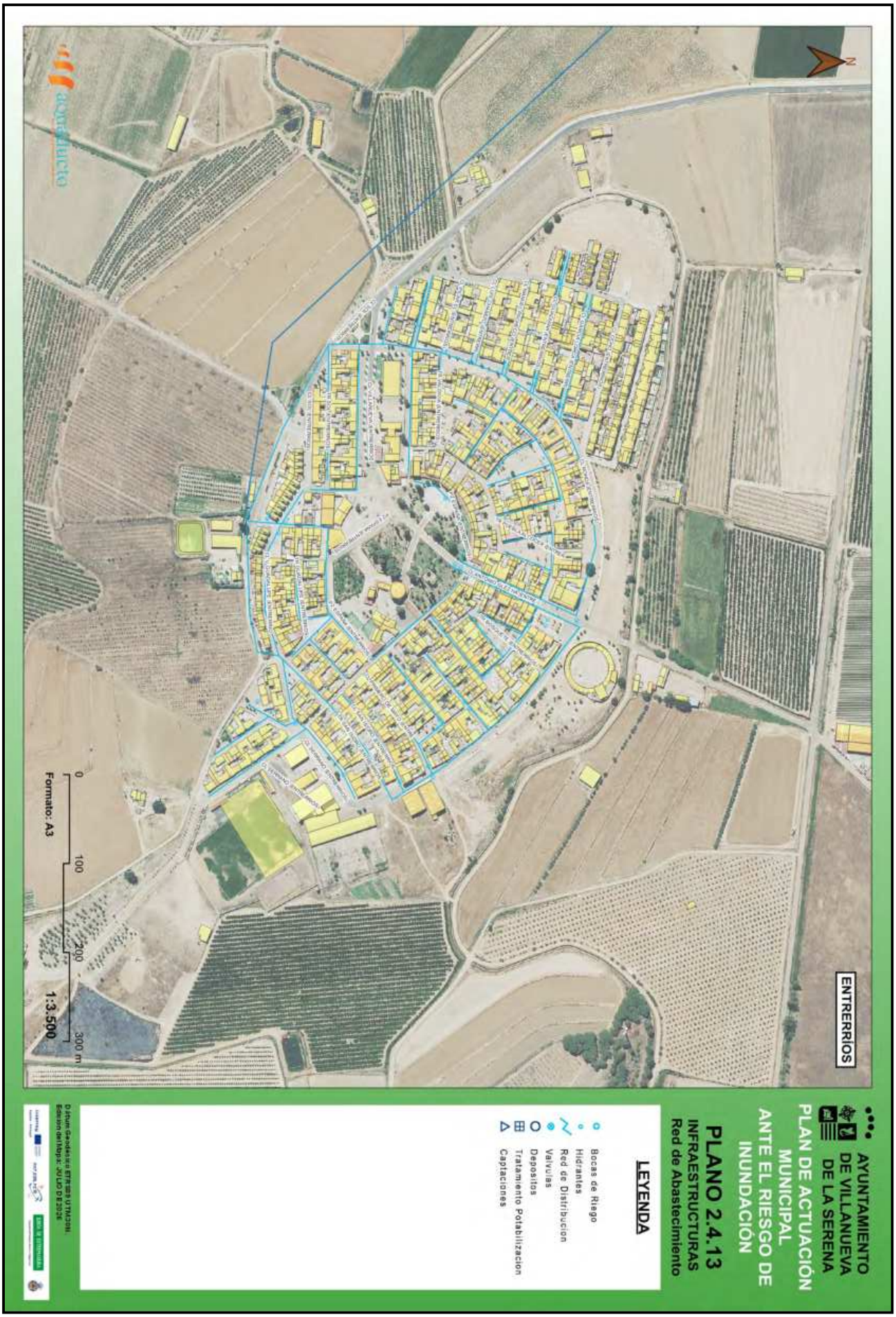

Esta es una copia impresa del documento electrónico (Ref: 842183 YDI8J-RA6LI-5FO4M
599A1017136A48DC52B9E4E38201685EC72D9488E74EE5083E9A962417227 6B43AC01C6AA60D76F2FD82CFDE83F68A5CDCDAAB339601A81EEA5AF77804E8CA12) generada con la aplicación informática Firmadoc. El documento no requiere firmas.
Mediante el código de verificación puede comprobar la validez de la firma electrónica de los documentos firmados en la dirección web: https://sede.villanuevadelaserena.es/portal/noEstatica.do?opc_id=279&ent_id=1&idioma=1

Esta es una copia impresa del documento electrónico (Ref: 842183 YDI8J-RA6LI-5FO4M
599A1017136A48DC52B9E4E38201685EC72D9488E74EE5083E9A962417227 6B43AC01C6AA60D76F2FD82CFDE83F68A5CDCDAAB339601A81EEA5AF77804E8CA12) generada con la aplicación informática Firmadoc. El documento no requiere firmas.
Mediante el código de verificación puede comprobar la validez de la firma electrónica de los documentos firmados en la dirección web: https://sede.villanuevadelaserena.es/portal/noEstatica.do?opc_id=279&ent_id=1&idioma=1

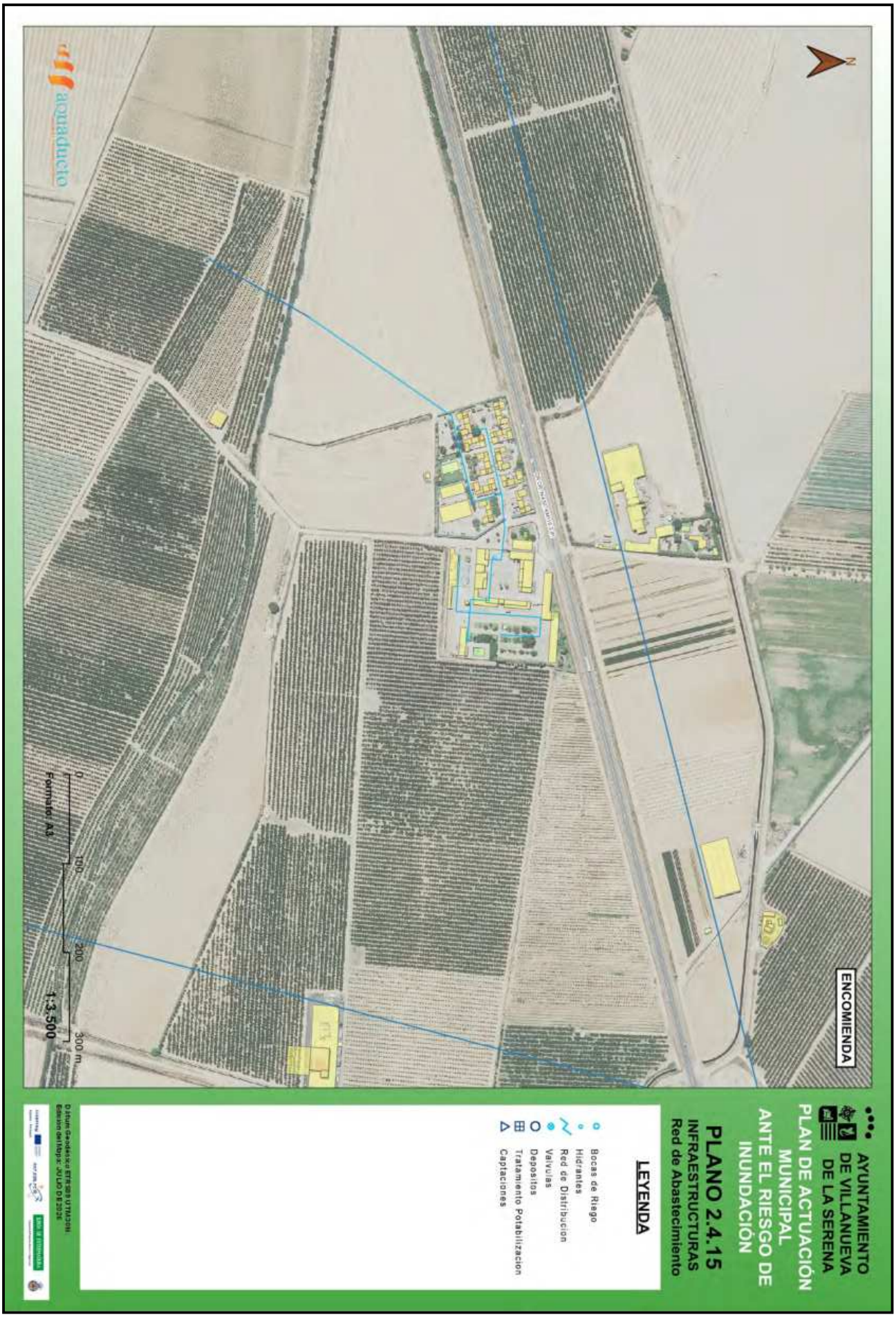

Esta es una copia impresa del documento electrónico (Ref: 842183 YDI8J-RA6LI-5FO4M
599A1017136A48DC52B9E4E38201685EC72D9488E74EE5083E9A962417227 6B43AC01C6AA60D76F2FD82CFDE83F68A5CDCDAAB339601A81EEA5AF77804E8CA12) generada con la aplicación informática Firmadoc. El documento no requiere firmas.
Mediante el código de verificación puede comprobar la validez de la firma electrónica de los documentos firmados en la dirección web: https://sede.villanuevadelaserena.es/portal/noEstatica.do?opc_id=279&ent_id=1&idioma=1

Esta es una copia impresa del documento electrónico (Ref: 842183 YDI8J-RA6LI-5FO4M
599A101713 6A48DC52B9E4E38201685EC72D9488E74EE5083E9A962417227 6B43AC01C6AA60D76F2FD82CFDE83F68A5CDCDAAB339601A81EEA5AF77804E8CA12) generada con la aplicación informática Firmadoc. El documento no requiere firmas.
Mediante el código de verificación puede comprobar la validez de la firma electrónica de los documentos firmados en la dirección web: https://sede.villanuevadelaserena.es/portal/noEstatica.do?opc_id=279&ent_id=1&idioma=1

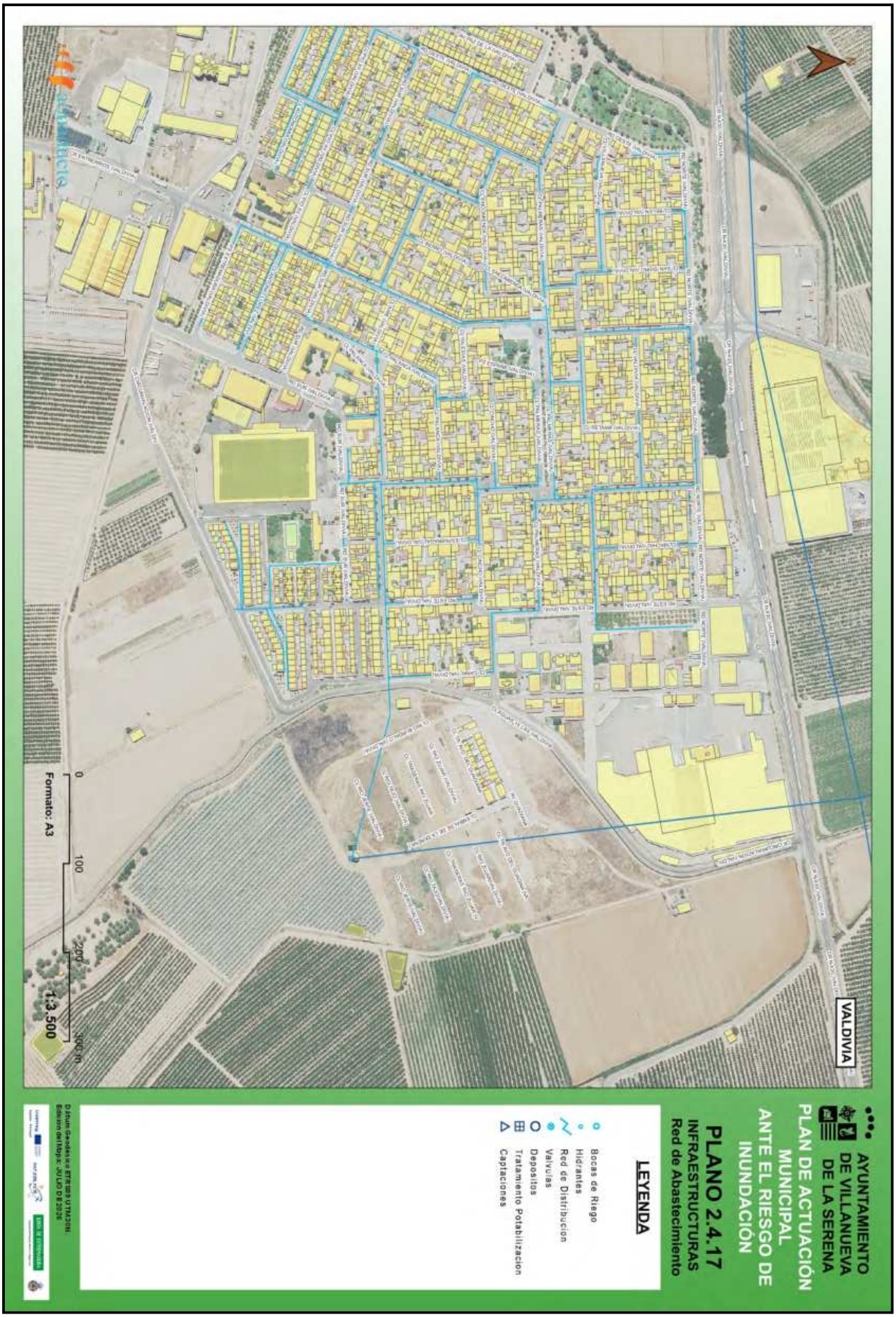

Esta es una copia impresa del documento electrónico (Ref: 842183 YDI8J-RA6LI-5FO4M
599A1017136A48DC52B9E4E38201685EC72D9488E74EE5083E9A962417227 6B43AC01C6AA60D76F2FD82CFDE83F68A5CDCDAAB339601A81EEA5AF77804E8CA12) generada con la aplicación informática Firmadoc. El documento no requiere firmas.
Mediante el código de verificación puede comprobar la validez de la firma electrónica de los documentos firmados en la dirección web: https://sede.villanuevadelaserena.es/portal/noEstatica.do?opc_id=279&ent_id=1&idioma=1

Esta es una copia impresa del documento electrónico (Ref: 842183 YDI8J-RA6LI-5FO4M
599A1017136A48DC52B9E4E38201685EC72D9488E74EE50839E9A962417227 6B43AC01C6AA60D76F2FD82CFDE83F68A5CDCDAAB339601A81EEA5AF77804E8CA12) generada con la aplicación informática Firmadoc. El documento no requiere firmas.
Mediante el código de verificación puede comprobar la validez de la firma electrónica de los documentos firmados en la dirección web: https://sede.villanuevadelaserena.es/portal/noEstatica.do?opc_id=279&ent_id=1&idioma=1

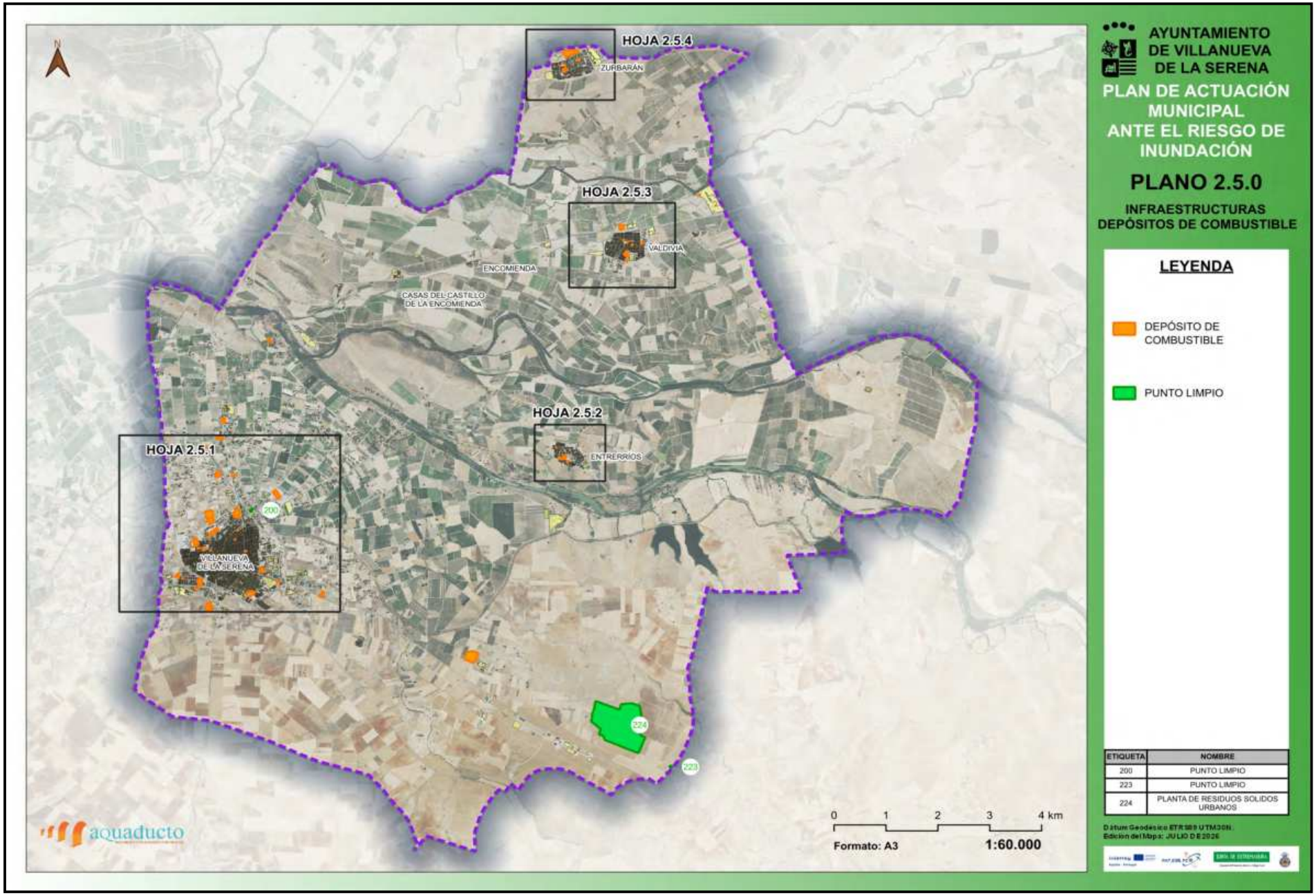

DOCUMENTO .Otros: **Plan_comprimido**

IDENTIFICADORES

ESTADO **NO REQUIERE FIRMAS**

FIRMAS

OTROS DATOS Código para validación: **YDI8J-RA6LI-5FO4M**

Esta es una copia impresa del documento electrónico (Ref: 842183 YDI8J-RA6LI-5FO4M
5B9A1017136A48DC52B9E4E3820168SEC72D9488E74EE5083E9A96241722768A3ACC1C6AA60D76F2F82CFDE3F68A5CDCDAAB339601A81EA5AF77804E8CA12) generada con la aplicación informática Firmadoc. El documento no requiere firmas.
Mediante el código de verificación puede comprobar la validez de la firma electrónica de los documentos firmados en la dirección web: https://sede.villanuevadelaserena.es/portal/noEstatica.do?opc_id=279&ent_id=1&idioma=1

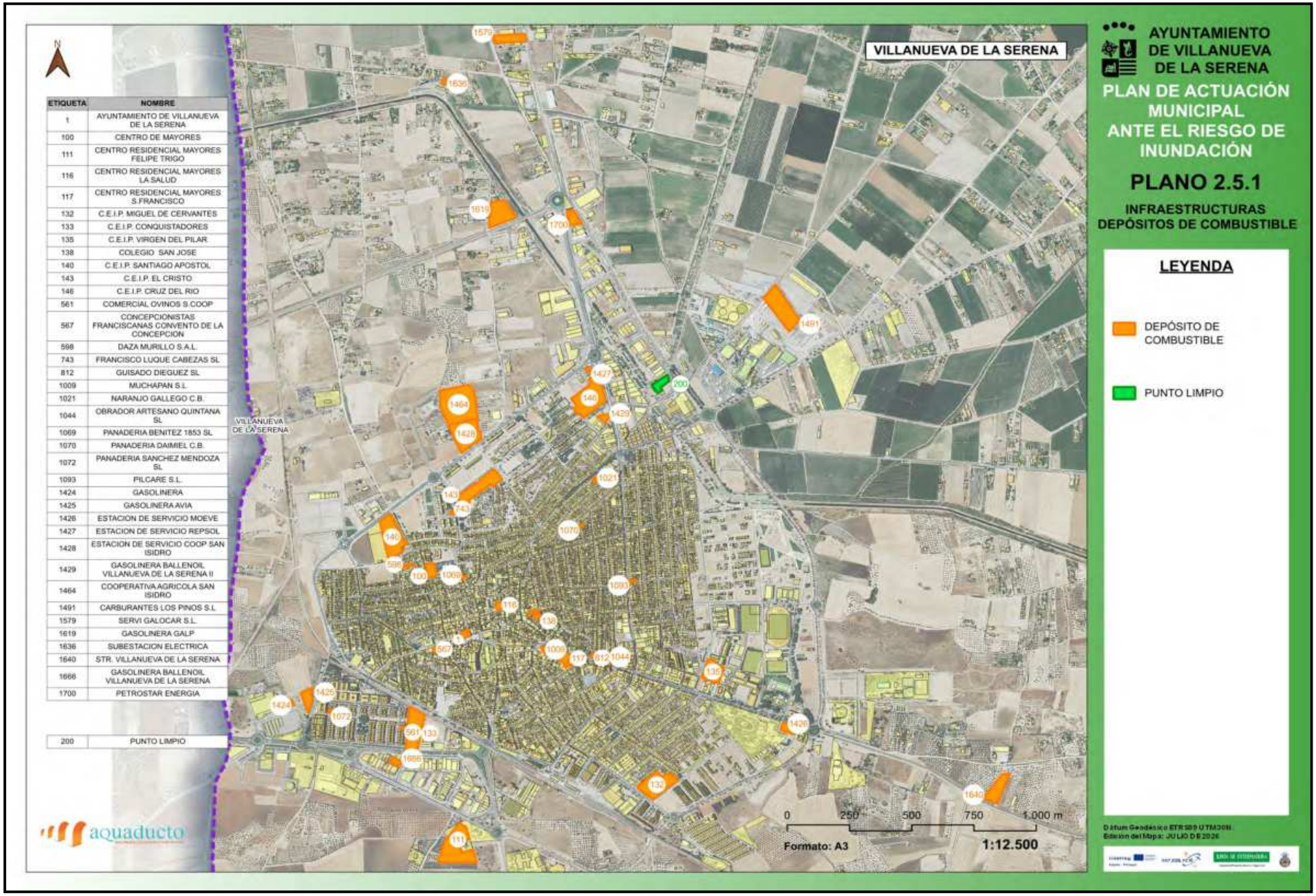

ETIQUETA	NOMBRE
1	AYUNTAMIENTO DE VILLANUEVA DE LA SERENA
100	CENTRO DE MAYORES
111	CENTRO RESIDENCIAL MAYORES FELIPE TRIGO
116	CENTRO RESIDENCIAL MAYORES LA SALUD
117	CENTRO RESIDENCIAL MAYORES S.FRANCISCO
132	C.E.I.P. MIGUEL DE CERVANTES
133	C.E.I.P. CONQUISTADORES
135	C.E.I.P. VIRGEN DEL PILAR
138	COLEGIO SAN JOSE
140	C.E.I.P. SANTIAGO APOSTOL
143	C.E.I.P. EL CRISTO
146	C.E.I.P. CRUZ DEL RIO
561	COMERCIAL OVINOS S.COOP
567	CONCEPCIONISTAS FRANCISCANAS CONVENTO DE LA CONCEPCION
598	DAZA MURILLO S.A.L.
743	FRANCISCO LUQUE CABEZAS SL
812	GUISADO DIEGUEZ SL
1009	MUCHAPAN S.L.
1021	NARANJO GALLEGO C.B.
1044	OBRADOR ARTESANO QUINTANA SL
1069	PANADERIA BENITEZ 1853 SL
1070	PANADERIA DAIMIEL C.B.
1072	PANADERIA SANCHEZ MENDOZA SL
1093	PILCARE S.L.
1424	GASOLINERA
1425	GASOLINERA AVIA
1426	ESTACION DE SERVICIO MOEVE
1427	ESTACION DE SERVICIO REPSOL
1428	ESTACION DE SERVICIO COOP SAN ISIDRO
1429	GASOLINERA BALLENOIL VILLANUEVA DE LA SERENA II
1464	COOPERATIVA AGRICOLA SAN ISIDRO
1491	CARBURANTES LOS PINOS S.L
1579	SERVI GALOCAR S.L.
1619	GASOLINERA GALP
1636	SUBESTACION ELECTRICA
1640	STR. VILLANUEVA DE LA SERENA
1666	GASOLINERA BALLENOIL VILLANUEVA DE LA SERENA
1700	PETROSTAR ENERGIA
200	PUNTO LIMPIO

Esta es una copia impresa del documento electrónico (Ref: 842183 YDI8J-RA6LI-5FO4M
599A1017136A48DC52B9E4E38201685EC72D9488E74EE5083E9A96241722768A3ACC1C6AA60D76F2F8C2CFDE83F68A5CCDCAA33960 1A81EA5AF778048CA12) generada con la aplicación informática Firmadoc. El documento no requiere firmas.
Mediante el código de verificación puede comprobar la validez de la firma electrónica de los documentos firmados en la dirección web: https://sede.villanuevadelaserena.es/portal/noEstatica.do?opc_id=279&ent_id=1&idioma=1

Esta es una copia impresa del documento electrónico (Ref: 842183 YDI8J-RA6LI-5FO4M
599A1017136A48DC52B9E4E38201685EC72D9488E74EE5083E9A962417227 6B43AC01C6AA60D76F2FD82CFDE83F68A5CDCDAAB339601A81EEA5AF77804E8CA12) generada con la aplicación informática Firmadoc. El documento no requiere firmas.
Mediante el código de verificación puede comprobar la validez de la firma electrónica de los documentos firmados en la dirección web: https://sede.villanuevadelaserena.es/portal/noEstatica.do?opc_id=279&ent_id=1&idioma=1

Esta es una copia impresa del documento electrónico (Ref: 842183 YDI8J-RA6LI-5FO4M
599A101713 6A48DC52B9E4E38201685EC72D9488E74EE5083E9A9624172276B43AC01C6AA60D76F2FD82CFDE83F68A5CDCDAAB339601A81EEA5AF77804E8CA12) generada con la aplicación informática Firmadoc. El documento no requiere firmas.
Mediante el código de verificación puede comprobar la validez de la firma electrónica de los documentos firmados en la dirección web: https://sede.villanuevadelaserena.es/portal/noEstatica.do?opc_id=279&ent_id=1&idioma=1

Esta es una copia impresa del documento electrónico (Ref: 842183 YDI8J-RA6LI-5FO4M
599A1017136A48DC52B9E4E38201685EC72D9488E74EE5083E9A962417227 6B43AC01C6AA60D76F2FD82CFDE83F68A5CDCDAAB339601A81EEA5AF77804E8CA12) generada con la aplicación informática Firmadoc. El documento no requiere firmas.
Mediante el código de verificación puede comprobar la validez de la firma electrónica de los documentos firmados en la dirección web: https://sede.villanuevadelaserena.es/portal/noEstatica.do?opc_id=279&ent_id=1&idioma=1

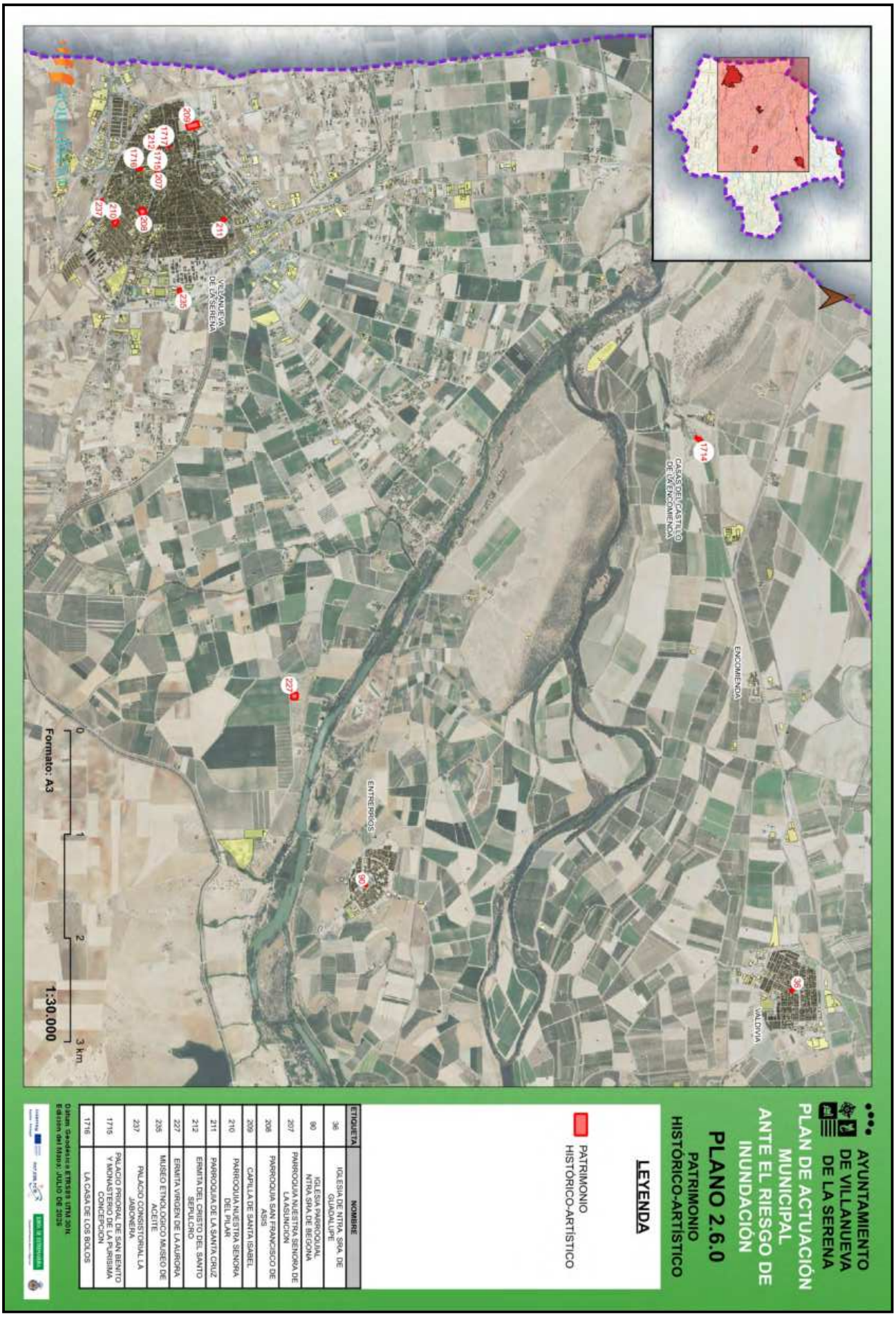

Esta es una copia impresa del documento electrónico (Ref: 842183 YDI8J-RA6LI-5FO4M
599A1017136A48DC52B9E4E38201685EC72D9488E74EE5083E9A962417227 6B43AC01C6AA60D76F2FD82CFDE83F68A5CDCDAAB339601A81EEA5AF77804E8CA12) generada con la aplicación informática Firmadoc. El documento no requiere firmas.
Mediante el código de verificación puede comprobar la validez de la firma electrónica de los documentos firmados en la dirección web: https://sede.villanuevadelaserena.es/portal/noEstatica.do?opc_id=279&ent_id=1&idioma=1

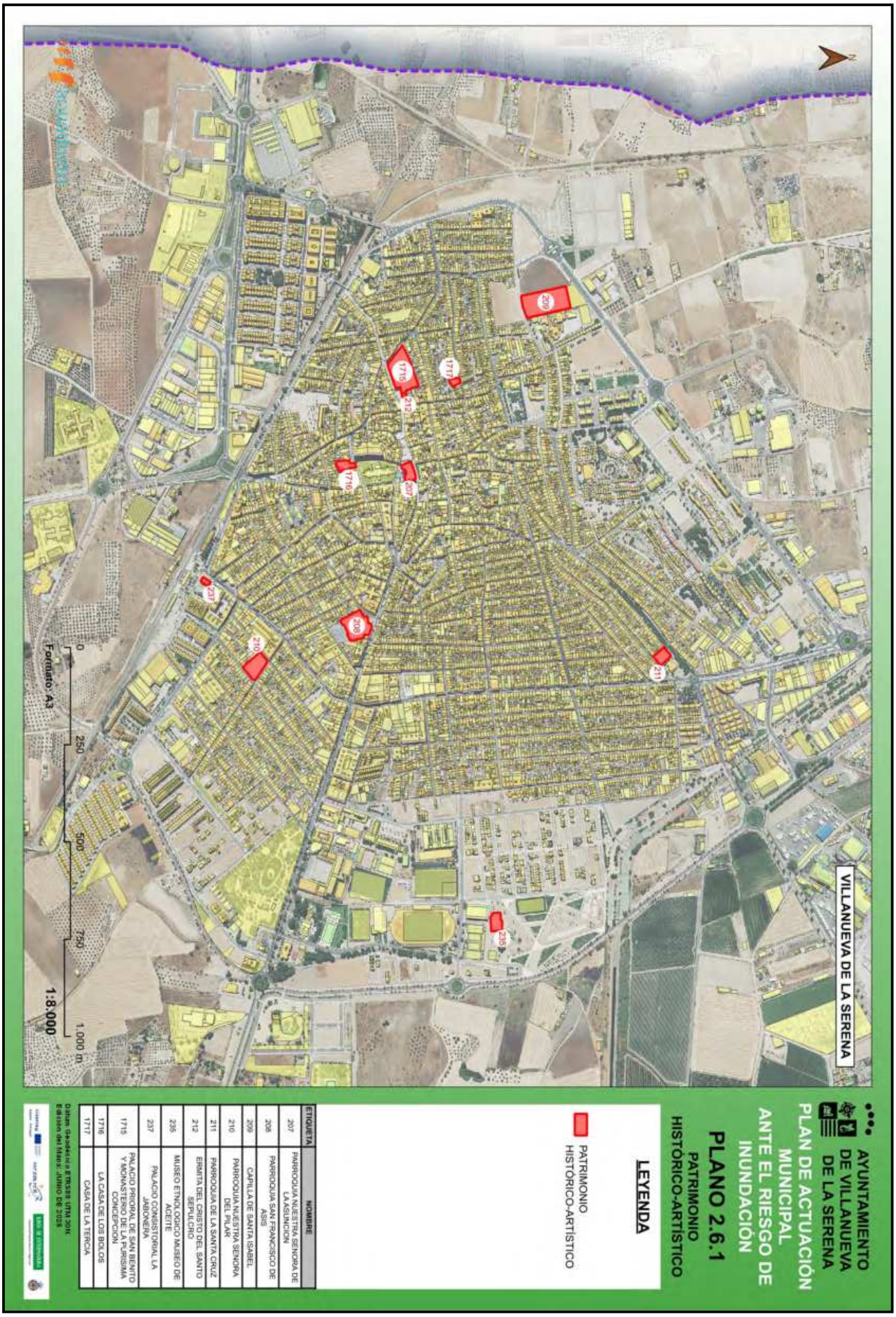

Esta es una copia impresa del documento electrónico (Ref: 842183 YDI8J-RA6LI-5FO4M
599A101713 6A48DC52B9E4E38201685EC72D9488E74EE5083E9A962417227 6B43AC01C6AA60D76F2FD82CFDE83F68A5CDCDAAB339601A81EEA5AF77804E8CA12) generada con la aplicación informática Firmadoc. El documento no requiere firmas.
Mediante el código de verificación puede comprobar la validez de la firma electrónica de los documentos firmados en la dirección web: https://sede.villanuevadelaserena.es/portal/noEstatica.do?opc_id=279&ent_id=1&idioma=1

Esta es una copia impresa del documento electrónico (Ref: 842183 YDI8J-RA6LI-5FO4M
599A101713 6A48DC52B9E4E38201685EC72D9488E74EE5083E9A962417227 6B43AC01C6AA60D76F2FD82CFDE83F68A5CDCDAAB339601A81EEA5AF77804E8CA12) generada con la aplicación informática Firmadoc. El documento no requiere firmas.
Mediante el código de verificación puede comprobar la validez de la firma electrónica de los documentos firmados en la dirección web: https://sede.villanuevadelaserena.es/portal/noEstatica.do?opc_id=279&ent_id=1&idioma=1

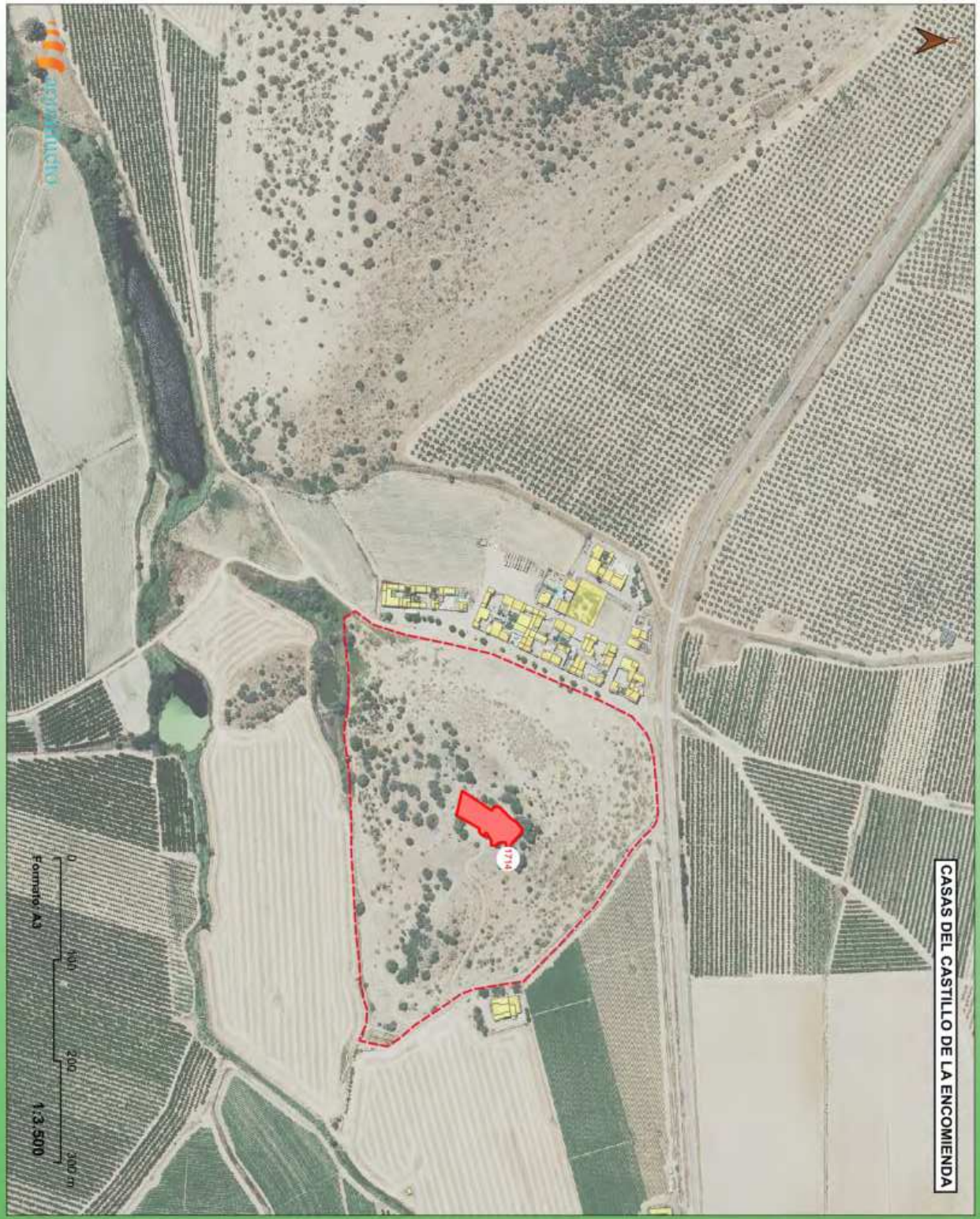

AYUNTAMIENTO DE VILLANUEVA DE LA SERENA

PLAN DE ACTUACIÓN MUNICIPAL ANTE EL RIESGO DE INUNDACIÓN

PLANO 2.6.2

PATRIMONIO HISTÓRICO-ARTÍSTICO

LEYENDA

PATRIMONIO HISTÓRICO-ARTÍSTICO

ETIQUETA	NOMBRE
1714	CASTILLO DE LA ENCOMIENDA

Sistema Geodésico ETRS89 UTM 30N
Edición del Mapa: JUNIO DE 2025

Esta es una copia impresa del documento electrónico (Ref: 842183 YDI8J-RA6LI-5FO4M
599A101713 6A48DC52B9E4E38201685EC72D9488E74EE5083E9A962417227 6B43AC01C6AA60D76F2FD82CFDE83F68A5CDCDAAB339601A81EEA5AF77804E8CA12) generada con la aplicación informática Firmadoc. El documento no requiere firmas.
Mediante el código de verificación puede comprobar la validez de la firma electrónica de los documentos firmados en la dirección web: https://sede.villanuevadelaserena.es/portal/noEstatica.do?opc_id=279&ent_id=1&idioma=1

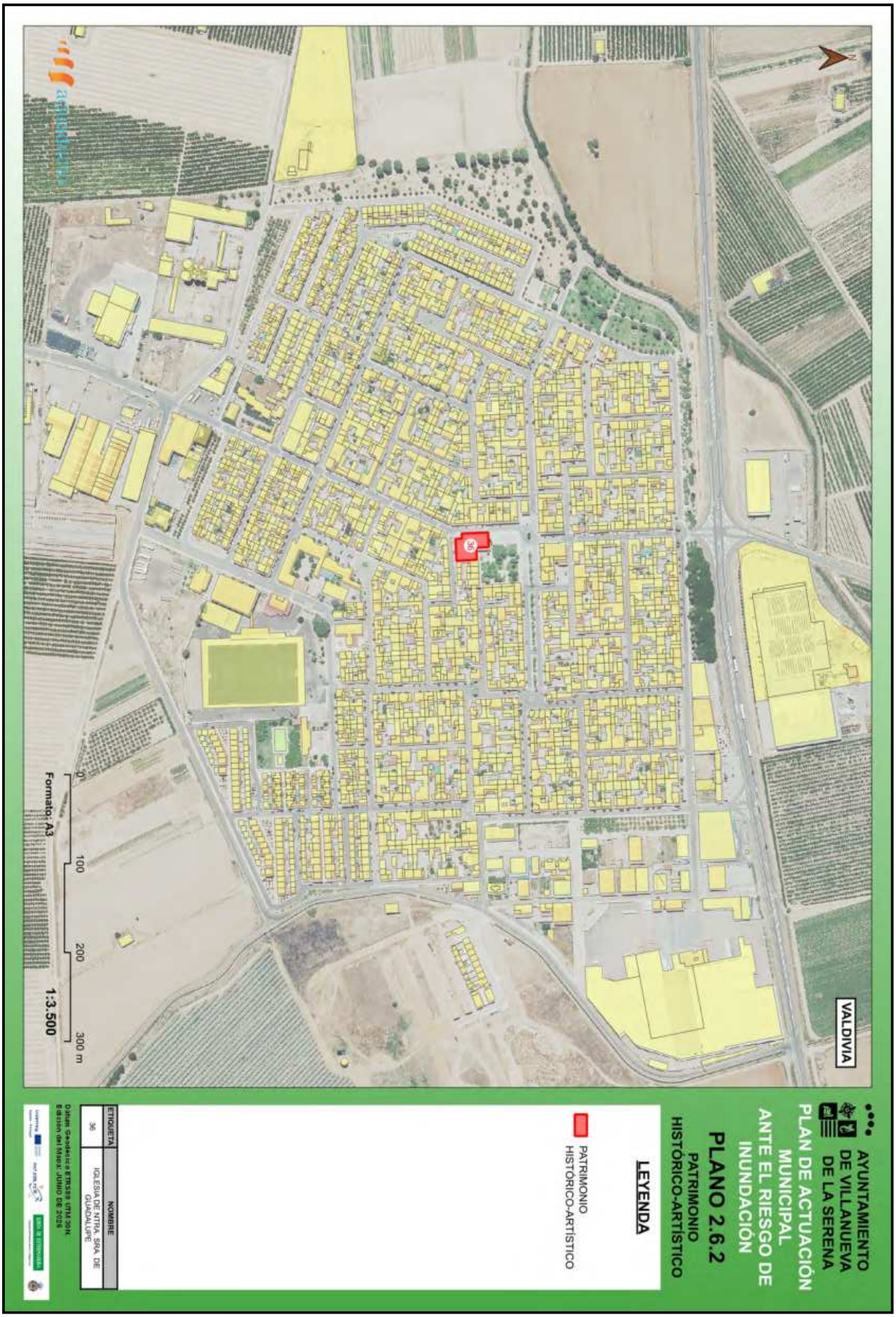

Esta es una copia impresa del documento electrónico (Ref: 842183 YDI8J-RA6LI-5FO4M
599A101713 6A48DC52B9E4E38201685EC72D9488E74EE5083E9A962417227 6B43AC01C6AA60D76F2FD82CFDE83F68A5CDCDAAB339601A81EEA5AF77804E8CA12) generada con la aplicación informática Firmadoc. El documento no requiere firmas.
Mediante el código de verificación puede comprobar la validez de la firma electrónica de los documentos firmados en la dirección web: https://sede.villanuevadelaserena.es/portal/noEstatica.do?opc_id=279&ent_id=1&idioma=1

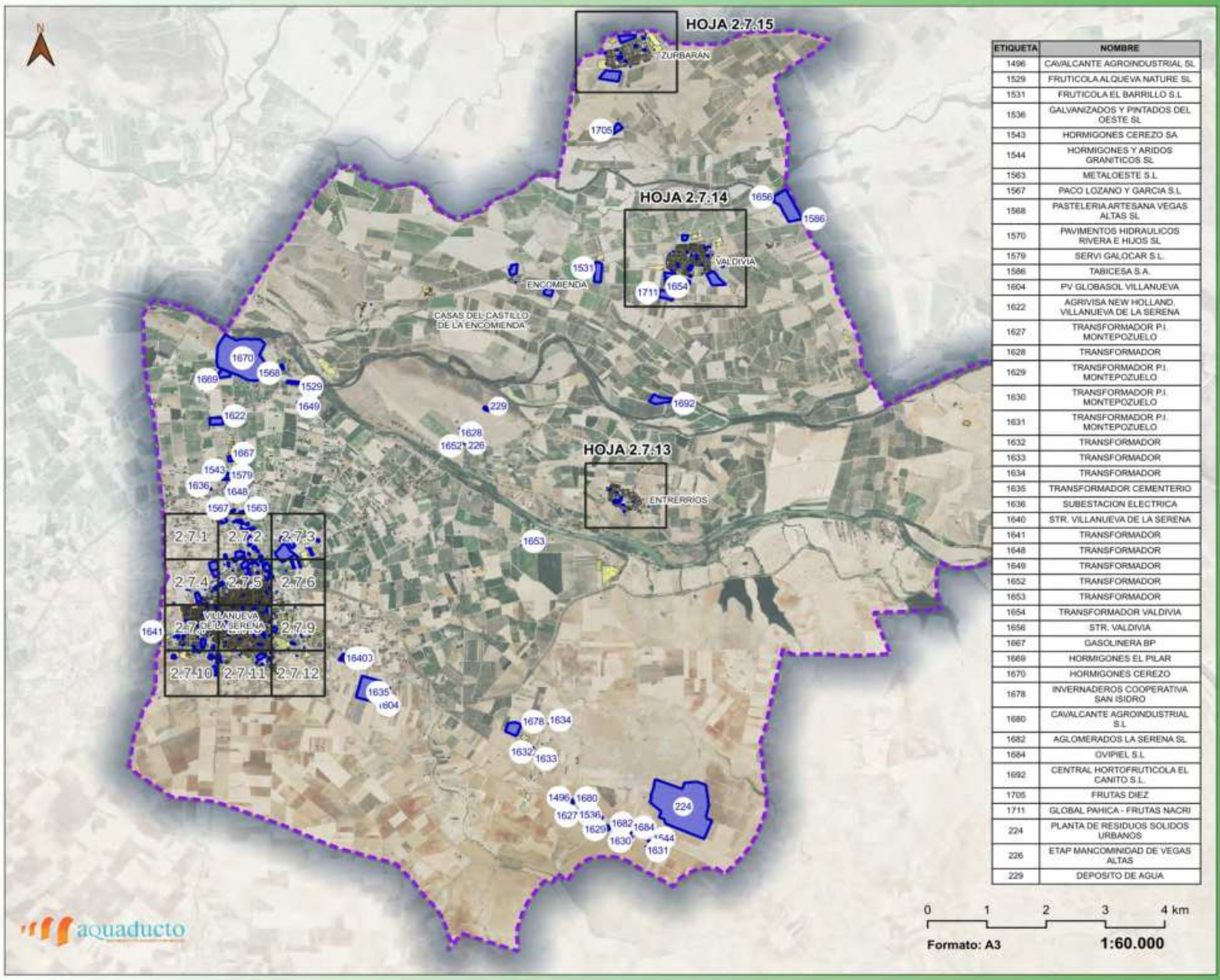

ETIQUETA	NOMBRE
1496	CAVALCANTE AGROINDUSTRIAL SL
1529	FRUTICOLA ALQUEVA NATURE SL
1531	FRUTICOLA EL BARRILLO S.L
1536	GALVANIZADOS Y PINTADOS DEL OESTE SL
1543	HORMIGONES CEREZO SA
1544	HORMIGONES Y ARIDOS GRANITICOS SL
1563	METALOESTE S.L
1567	PACO LOZANO Y GARCIA S.L
1568	PASTELERIA ARTESANA VEGAS ALTAS SL
1570	PAVIMENTOS HIDRAULICOS RIVERA E HIJOS SL
1579	SERVI GALOCAR S.L
1586	TABICESA S.A.
1604	PV GLOBASOL VILLANUEVA
1622	AGRIVISA NEW HOLLAND. VILLANUEVA DE LA SERENA
1627	TRANSFORMADOR P.I. MONTEPOZUELO
1628	TRANSFORMADOR
1629	TRANSFORMADOR P.I. MONTEPOZUELO
1630	TRANSFORMADOR P.I. MONTEPOZUELO
1631	TRANSFORMADOR P.I. MONTEPOZUELO
1632	TRANSFORMADOR
1633	TRANSFORMADOR
1634	TRANSFORMADOR
1635	TRANSFORMADOR CEMENTERIO
1636	SUBESTACION ELECTRICA
1640	STR. VILLANUEVA DE LA SERENA
1641	TRANSFORMADOR
1648	TRANSFORMADOR
1649	TRANSFORMADOR
1652	TRANSFORMADOR
1653	TRANSFORMADOR
1654	TRANSFORMADOR VALDIVIA
1656	STR. VALDIVIA
1667	GASOLINERA BP
1669	HORMIGONES EL PILAR
1670	HORMIGONES CEREZO
1678	INVERNADEROS COOPERATIVA SAN ISIDRO
1680	CAVALCANTE AGROINDUSTRIAL S.L
1682	AGLOMERADOS LA SERENA SL
1684	OVIPIEL S.L
1692	CENTRAL HORTOFRUTICOLA EL CANITO S.L.
1705	FRUTAS DIEZ
1711	GLOBAL PAHICA - FRUTAS NACRI
224	PLANTA DE RESIDUOS SOLIDOS URBANOS
226	ETAP MANCOMINIDAD DE VEGAS ALTAS
229	DEPOSITO DE AGUA

AYUNTAMIENTO DE VILLANUEVA DE LA SERENA

PLAN DE ACTUACIÓN MUNICIPAL ANTE EL RIESGO DE INUNDACIÓN

PLANO 2.7.0

INFRAESTRUCTURAS
Instalaciones de Riesgo

LEYENDA

INSTALACIONES DE RIESGO

Dátum Geodésico ETRS89 UTM30N.
Edición del Mapa: JUNIO DE 2026

Esta es una copia impresa del documento electrónico (Ref: 842183 YDI8J-RA6LI-5FO4M
599A10171364A8DC52B9E4E38201685EC72D9488E74EE5083E9A9624172276B43ACD1C6AA60D76F2FD8CFDE3F68A5CDCAA33961A81EA5AF77804E8CA12) generada con la aplicación informática Firmadoc. El documento no requiere firmas.
Mediante el código de verificación puede comprobar la validez de la firma electrónica de los documentos firmados en la dirección web: https://sede.villanuevadelaserena.es/portal/noEstatica.do?opc_id=279&ent_id=1&idioma=1

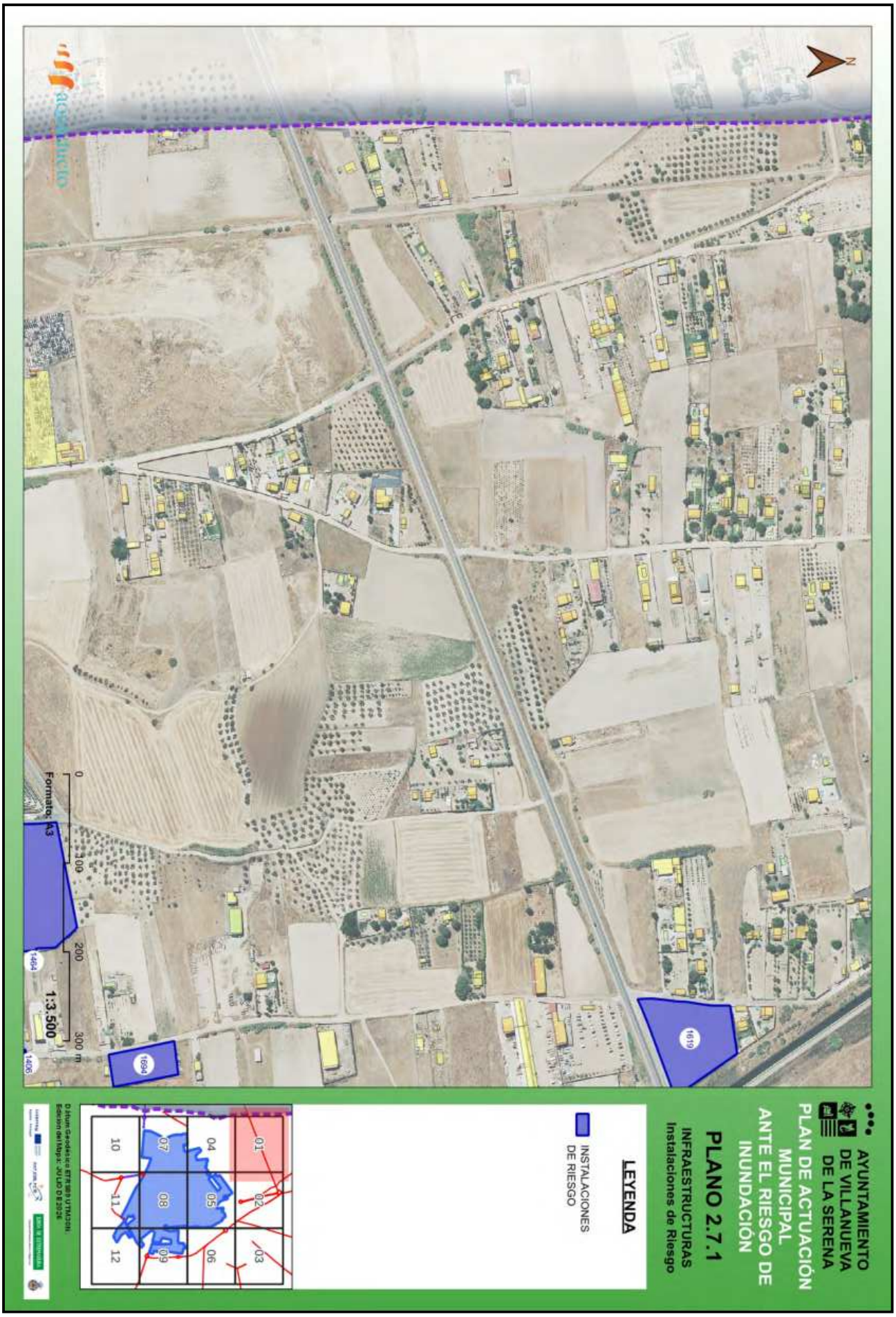

Esta es una copia impresa del documento electrónico (Ref: 842183 YDI8J-RA6L1-5FO4M
599A1017136A48DC52B9E4E38201685EC72D9488E74EE5083E9A962417227 6B43AC01C6AA60D76F2FD82CFDE83F68A5CDCDAAB339601A81EEA5AF77804E8CA12) generada con la aplicación informática Firmadoc. El documento no requiere firmas.
Mediante el código de verificación puede comprobar la validez de la firma electrónica de los documentos firmados en la dirección web: https://sede.villanuevadelaserena.es/portal/noEstatica.do?opc_id=279&ent_id=1&idioma=1

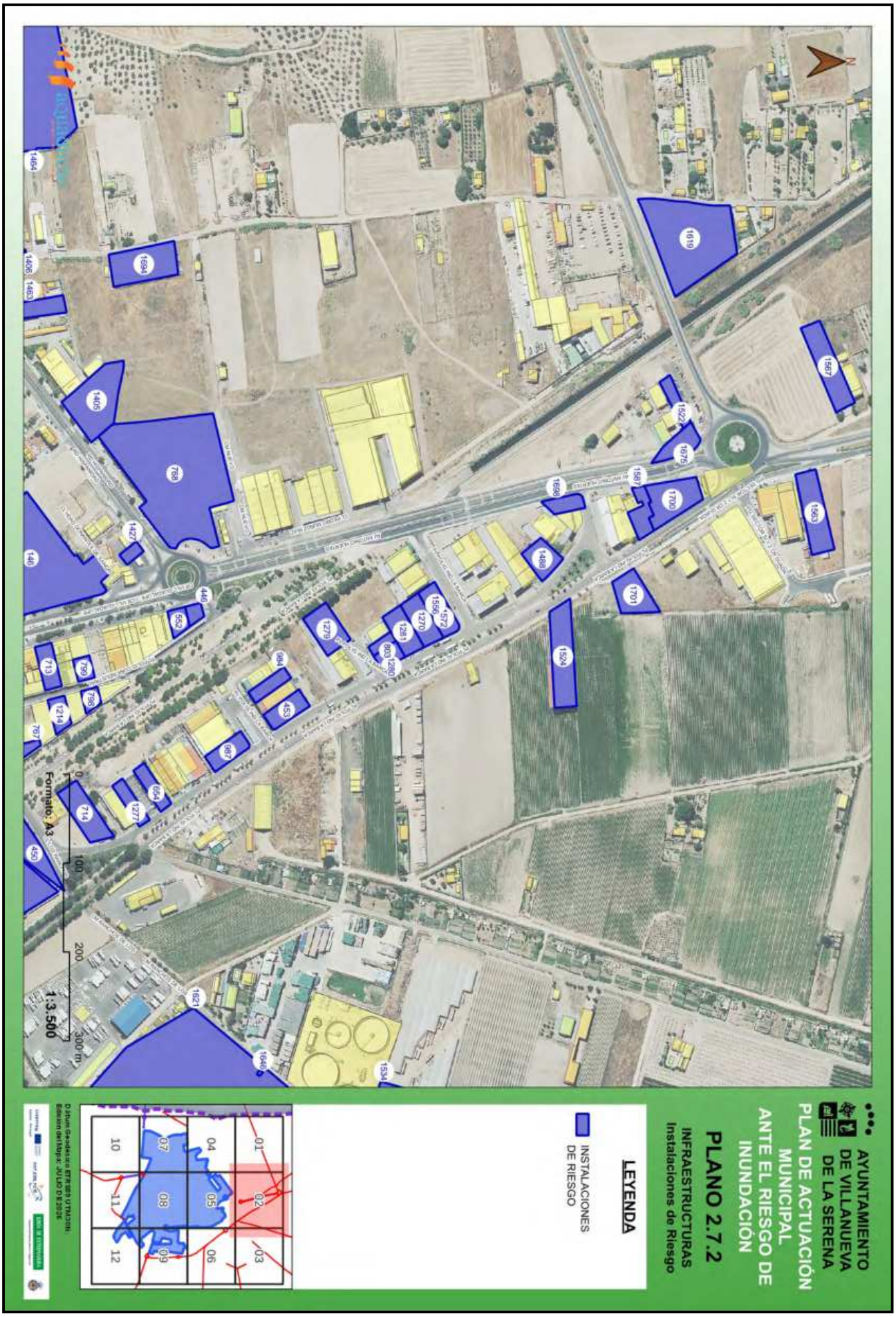

Esta es una copia impresa del documento electrónico (Ref: 842183 YDI8J-RA6LI-5FO4M
599A1017136A48DC52B9E4E38201685EC72D9488E74EE5083E9A9624172276B43AC01C6AA60D76F2FD82CFDE83F68A5CDCDAAB339601A81EEA5AF77804E8CA12) generada con la aplicación informática Firmadoc. El documento no requiere firmas.
Mediante el código de verificación puede comprobar la validez de la firma electrónica de los documentos firmados en la dirección web: https://sede.villanuevadelaserena.es/portal/noEstatica.do?opc_id=279&ent_id=1&idioma=1

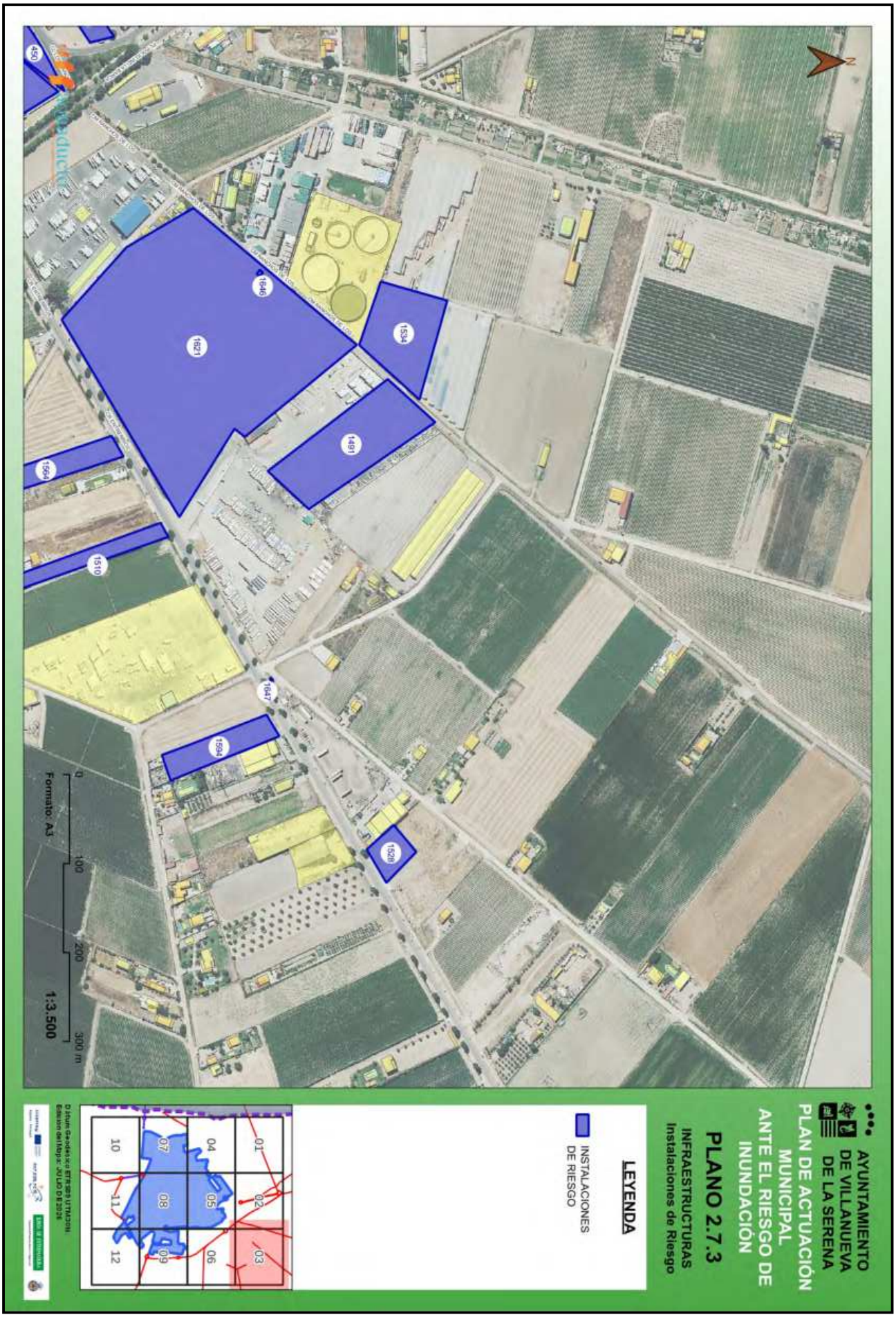

Esta es una copia impresa del documento electrónico (Ref: 842183 YDI8J-RA6LI-5FO4M
599A101713 6A48DC52B9E4E38201685EC72D9488E74EE5083E9A962417227 6B43AC01C6AA60D76F2FD82CFDE83F68A5CDCDAAB339601A81EEA5AF77804E8CA12) generada con la aplicación informática Firmadoc. El documento no requiere firmas.
Mediante el código de verificación puede comprobar la validez de la firma electrónica de los documentos firmados en la dirección web: https://sede.villanuevadelaserena.es/portal/noEstatica.do?opc_id=279&ent_id=1&idioma=1

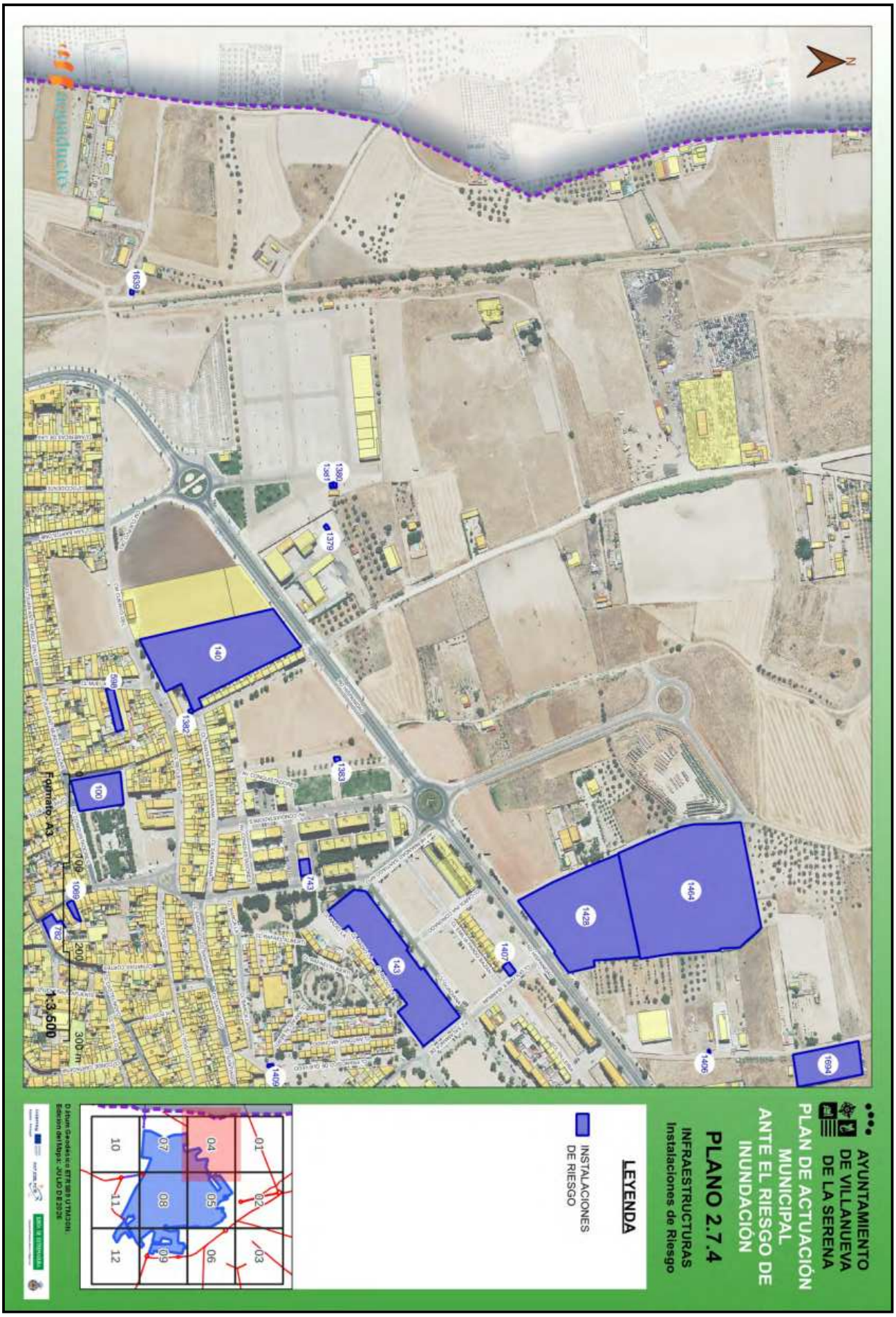

Esta es una copia impresa del documento electrónico (Ref: 842183 YDI8J-RA6LI-5FO4M
599A1017136A48DC52B9E4E38201685EC72D9488E74EE5083E9A962417227 6B43AC01C6AA60D76F2FD82CFDE83F68A5CDCDAAB339601A81EEA5AF77804E8CA12) generada con la aplicación informática Firmadoc. El documento no requiere firmas.
Mediante el código de verificación puede comprobar la validez de la firma electrónica de los documentos firmados en la dirección web: https://sede.villanuevadelaserena.es/portal/noEstatica.do?opc_id=279&ent_id=1&idioma=1

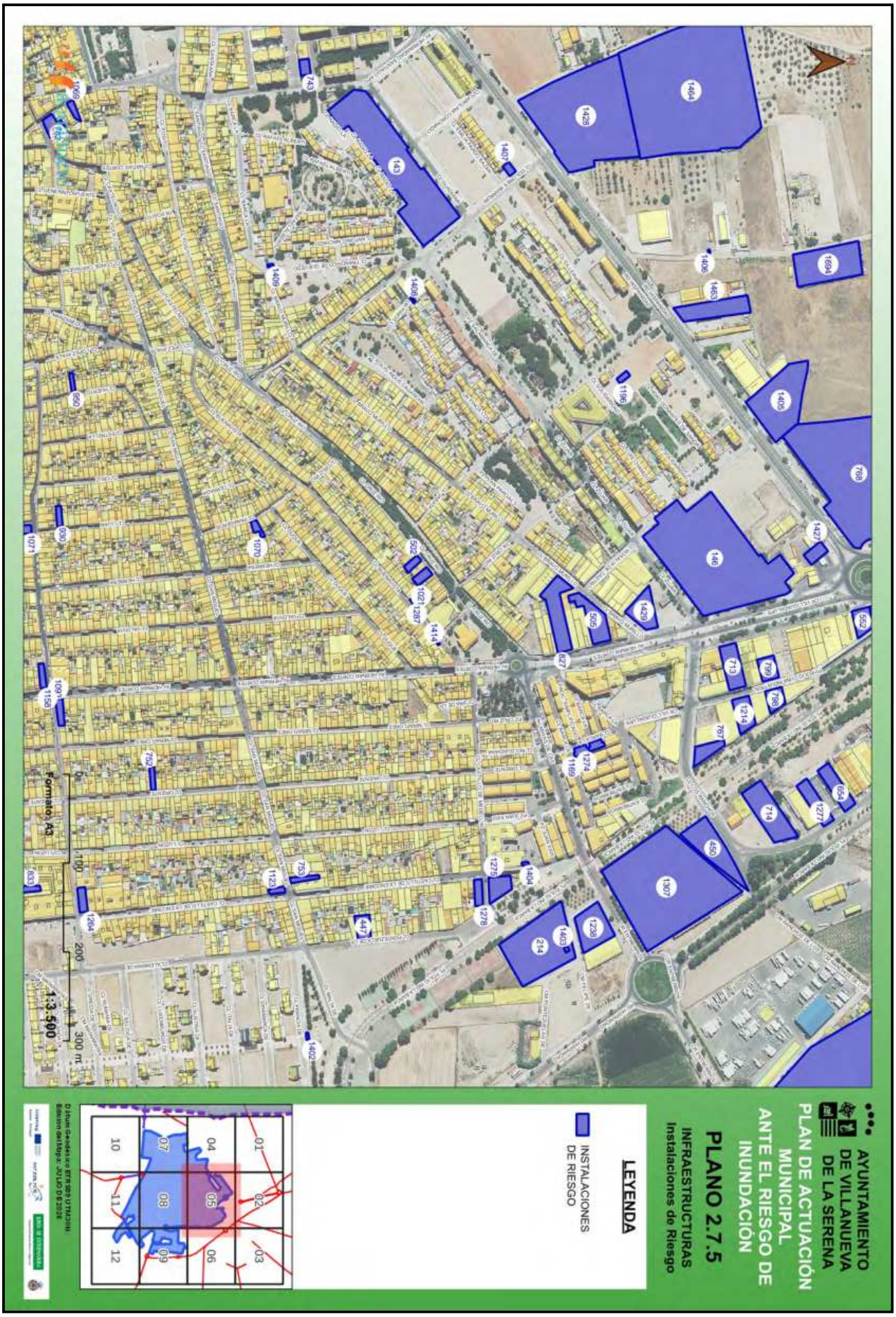

Esta es una copia impresa del documento electrónico (Ref: 842183 YDI8J-RA6L1-5FO4M
599A1017136A48DC52B9E4E38201685EC72D9488E74EE5083E9A962417227 6B43AC01C6AA60D76F2FD82CFDE83F68A5CDCDAAB339601A81EEA5AF77804E8CA12) generada con la aplicación informática Firmadoc. El documento no requiere firmas.
Mediante el código de verificación puede comprobar la validez de la firma electrónica de los documentos firmados en la dirección web: https://sede.villanuevadelaserena.es/portal/noEstatica.do?opc_id=279&ent_id=1&idioma=1

Esta es una copia impresa del documento electrónico (Ref: 842183 YDI8J-RA6LI-5FO4M
599A101713 6A48DC52B9E4E38201685EC72D9488E74EE5083E9A962417227 6B43AC01C6AA60D76F2FD82CFDE83F68A5CDCDAAB339601A81EEA5AF77804E8CA12) generada con la aplicación informática Firmadoc. El documento no requiere firmas.
Mediante el código de verificación puede comprobar la validez de la firma electrónica de los documentos firmados en la dirección web: https://sede.villanuevadelaserena.es/portal/noEstatica.do?opc_id=279&ent_id=1&idioma=1

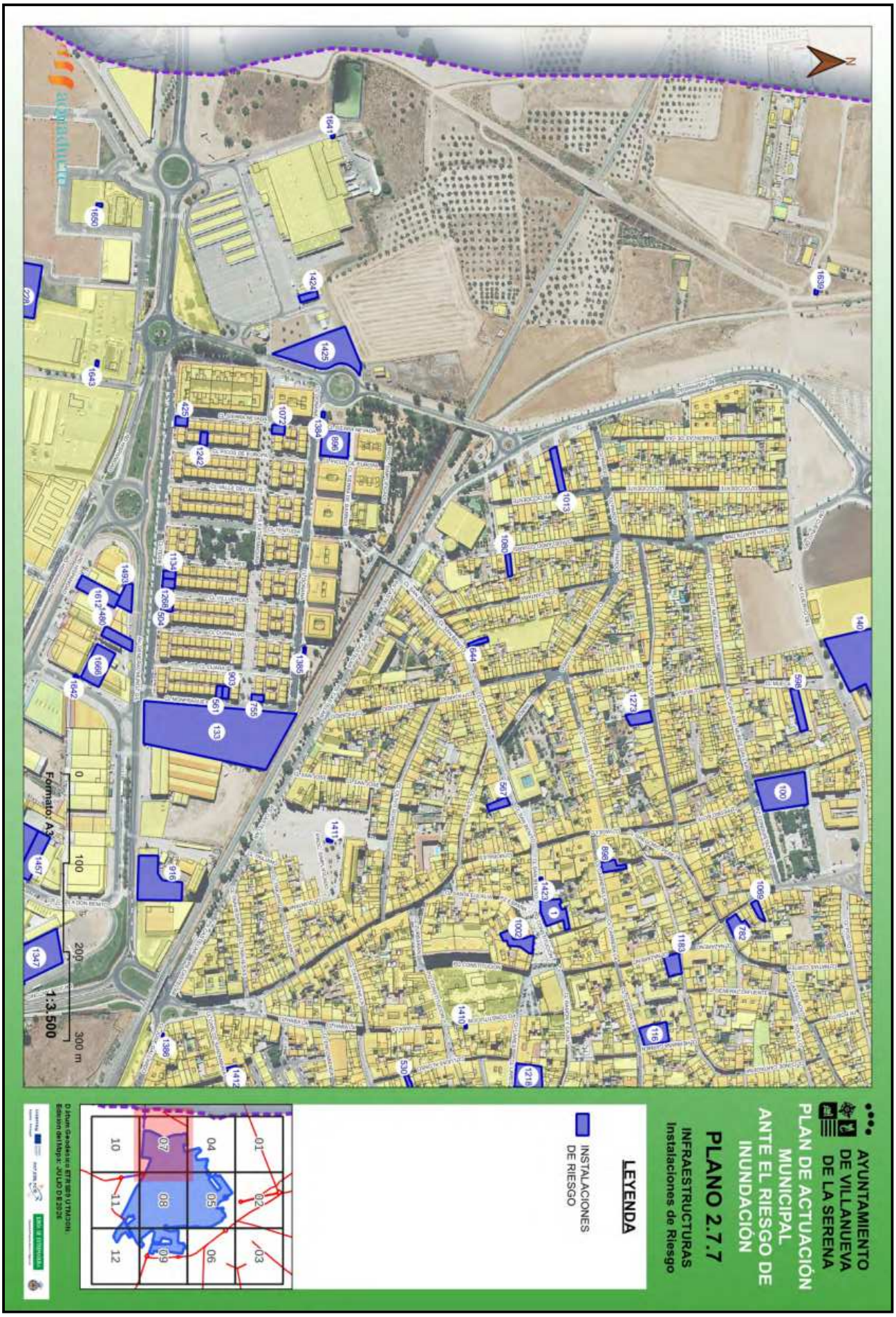

Esta es una copia impresa del documento electrónico (Ref: 842183 YDI8J-RA6LI-5FO4M
599A1017136A48DC52B9E4E38201685EC72D9488E74EE5083E9A962417227 6B43AC01C6AA60D76F2FD82CFDE83F68A5CDCDAAB339601A81EEA5AF77804E8CA12) generada con la aplicación informática Firmadoc. El documento no requiere firmas.
Mediante el código de verificación puede comprobar la validez de la firma electrónica de los documentos firmados en la dirección web: https://sede.villanuevadelaserena.es/portal/noEstatica.do?opc_id=279&ent_id=1&idioma=1

Esta es una copia impresa del documento electrónico (Ref: 842183 YDI8J-RA6LI-5FO4M
599A1017136A48DC52B9E4E38201685EC72D9488E74EE5083E9A962417227 6B43AC01C6AA60D76F2FD82CFDE83F68A5CDCDAAB339601A81EEA5AF77804E8CA12) generada con la aplicación informática Firmadoc. El documento no requiere firmas.
Mediante el código de verificación puede comprobar la validez de la firma electrónica de los documentos firmados en la dirección web: https://sede.villanuevadelaserena.es/portal/noEstatica.do?opc_id=279&ent_id=1&idioma=1

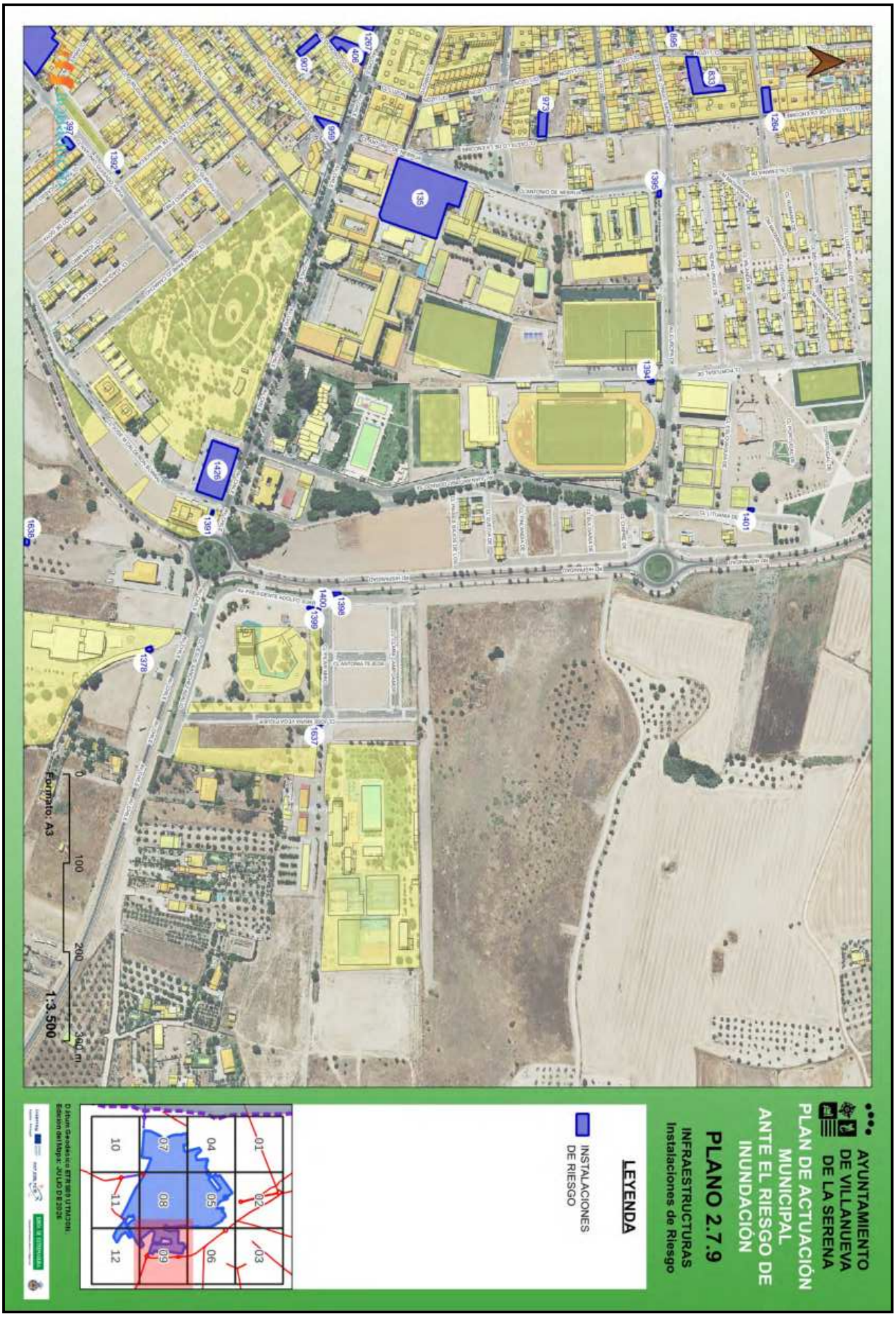

Esta es una copia impresa del documento electrónico (Ref: 842183 YDI8J-RA6LI-5FO4M
599A1017136A48DC52B9E4E38201685EC72D9488E74EE5083E9A9624172276B43AC01C6AA60D76F2FD82CFDE83F68A5CDCDAAB339601A81EEA5AF77804E8CA12) generada con la aplicación informática Firmadoc. El documento no requiere firmas.
Mediante el código de verificación puede comprobar la validez de la firma electrónica de los documentos firmados en la dirección web: https://sede.villanuevadelaserena.es/portal/noEstatica.do?opc_id=279&ent_id=1&idioma=1

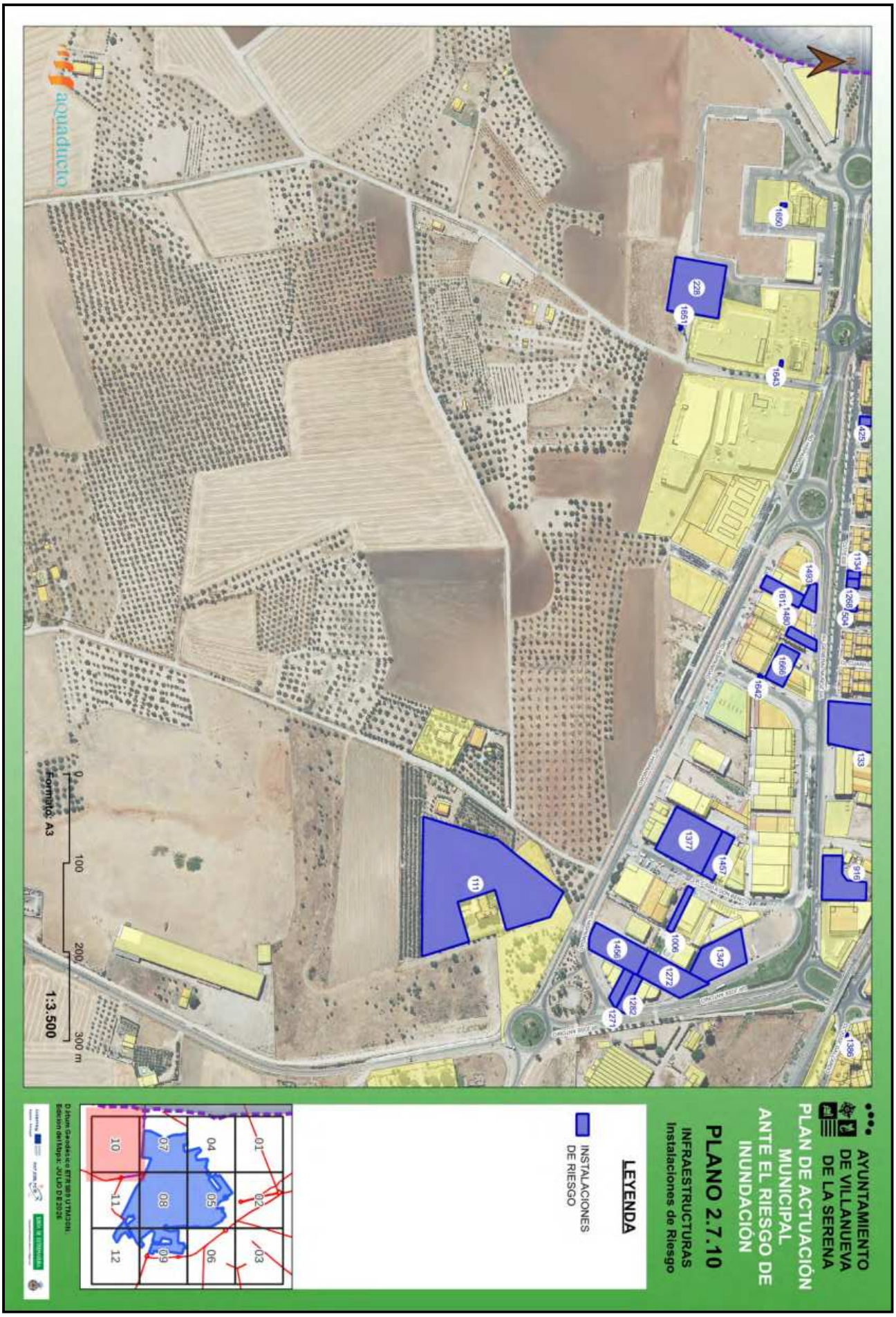

Esta es una copia impresa del documento electrónico (Ref: 842183 YDI8J-RA6L1-5FO4M
599A101713 6A48DC52B9E4E38201685EC72D9488E74EE5083E9A962417227 6B43AC01C6AA60D76F2FD82CFDE83F68A5CDCDAAB339601A81EEA5AF77804E8CA12) generada con la aplicación informática Firmadoc. El documento no requiere firmas.
Mediante el código de verificación puede comprobar la validez de la firma electrónica de los documentos firmados en la dirección web: https://sede.villanuevadelaserena.es/portal/noEstatica.do?opc_id=279&ent_id=1&idioma=1

Esta es una copia impresa del documento electrónico (Ref: 842183 YDI8J-RA6LI-5FO4M
599A101713 6A48DC52B9E4E38201685EC72D9488E74EE5083E9A962417227 6B43AC01C6AA60D76F2FD82CFDE83F68A5CDCDAAB339601A81EEA5AF77804E8CA12) generada con la aplicación informática Firmadoc. El documento no requiere firmas.
Mediante el código de verificación puede comprobar la validez de la firma electrónica de los documentos firmados en la dirección web: https://sede.villanuevadelaserena.es/portal/noEstatica.do?opc_id=279&ent_id=1&idioma=1

Esta es una copia impresa del documento electrónico (Ref: 842183 YDI8J-RA6LI-5FO4M
599A101713 6A48DC52B9E4E38201685EC72D9488E74EE50B3E9A962417227 6B43AC01C6AA60D76F2FD82CFDE83F68A5CDCDAAB339601A81EEA5AF77804E8CA12) generada con la aplicación informática Firmadoc. El documento no requiere firmas.
Mediante el código de verificación puede comprobar la validez de la firma electrónica de los documentos firmados en la dirección web: https://sede.villanuevadelaserena.es/portal/noEstatica.do?opc_id=279&ent_id=1&idioma=1

Esta es una copia impresa del documento electrónico (Ref: 842183 YDI8J-RA6LI-5FO4M
5994101713 6A48DC52B9E4E38201685EC72D9488E74EE5083E9A96241722768A3ACD1C6AA60D76F2FD8CFDE3F68A5CDCDAA33960 1A81EA5AF778048CA12) generada con la aplicación informática Firmadoc. El documento no requiere firmas.
Mediante el código de verificación puede comprobar la validez de la firma electrónica de los documentos firmados en la dirección web: https://sede.villanuevadelaserena.es/portal/noEstatica.do?opc_id=279&ent_id=1&idioma=1

ETIQUETA	NOMBRE
1	AYUNTAMIENTO DE VILLANUEVA DE LA SERENA
100	CENTRO DE MAYORES
111	CENTRO RESIDENCIAL MAYORES FELIPE TRIGO
116	CENTRO RESIDENCIAL MAYORES LA SALUD
117	CENTRO RESIDENCIAL MAYORES S.FRANCISCO
132	C.E.I.P. MIGUEL DE CERVANTES
133	C.E.I.P. CONQUISTADORES
135	C.E.I.P. VIRGEN DEL PILAR
138	COLEGIO SAN JOSE
140	C.E.I.P. SANTIAGO APOSTOL
143	C.E.I.P. EL CRISTO
146	C.E.I.P. CRUZ DEL RIO
214	E.T.A.P. DE VILLANUEVA DE LA SERENA
228	DEPOSITO DE AGUA
397	AGRICOLA EL MACHAL SL
406	AGRICOLA PESQUERO VERDE SL
407	AGRICOLA PINO ROBLES SL
425	AID ENTERPRISE SL
446	ALUCONEX SL
447	ALUMINIO VEGAS ALTAS E.S.P.J
450	ANPIMO S.L.
453	AP CONSTRUCCIONES METALICAS SL
502	AUTOREPARACIONES SILOS S.L.
503	AUTOREPARACIONES ZUJAR S.L.
504	AUTORREPARACIONES VILLANUEVA S.L
505	AUTOS ANGEL S.L.
530	BUTCAR SUR S.L
552	CARPINTERIA EBANISTERIA CHAMIZO S.L.
553	CARROCERIAS LARES S.L
554	CARSAN EXTREMENA SL
561	COMERCIAL OVINOS S.COOP
567	CONCEPCIONISTAS FRANCISCANAS CONVENTO DE LA CONCEPCION
598	DAZA MURILLO S.A.L.
644	ELIZABEHT Y ROCIO S.L
654	ESCODIAZ S.L
713	FABRICA DE MUEBLES MADERART SL
714	FABRICA DE MUEBLES RINCON S.L.
728	FITO-DELGADO SL
740	FORT SUR 94 S.L.
743	FRANCISCO LUQUE CABEZAS SL
752	FRUTAS RAMOS BENITEZ SL
753	FRUTAS SUMMA SL
754	FRUTAS TAPIA GARCIA SL
755	FRUTAS THALIA E HIDALGO SL
767	GALPE SECAEX S.L.
768	GARCIA DE LEON SEGADOR S.L.L.
769	GARCIA PAJUELO SL
782	GESTROMEX EXTREMADURA SL
798	GREISOR RESIDUOS INDUSTRIALES S.L
799	GREISOR SL
803	GRUPO CHAMIZO VILLANOVENSE SL
812	GUISADO DIEGUEZ SL

ETIQUETA	NOMBRE
827	HERMANOS MUNOZ RODRIGUEZ AUTOMOVILES SL
833	HIGINIO NARANJO SOCIEDAD ANONIMA
895	INVESTMENTS AND SUSTAINABILITY RAMOS SANTOS SL
896	IPAG MANTENIMIENTO SL
898	IRRIAPP SL
903	JENFRUIT SL
907	JK FAMILY BUSINESS SL
908	JL FREEZE SPAIN SL
916	JUAN HIDALGO E HIJOS S.L.
930	LA MADERA HECHA ARTE S.L
950	LOBO CARS DESING SL
959	LUBRICANTES 2000 S.L
973	MANUEL RAMOS RODRIGUEZ S.L.
984	MENA-PAJUELO S.L
987	METALURGICA PENA S.L.
1002	MONTAJES METALICOS ENTRERRIOS SL
1006	MOTOR PAJUELO MANZANEDO SL
1009	MUCHAPAN S.L
1013	MUEBLES RABANAL S.L
1021	NARANJO GALLEGO C.B.
1044	OBRADOR ARTESANO QUINTANA SL
1069	PANADERIA BENITEZ 1853 SL
1070	PANADERIA DAIMIEL C.B.
1071	PANADERIA LA SERENA S.L.
1072	PANADERIA SANCHEZ MENDOZA SL
1080	PAVIMENTOS Y MOSAICOS LA SERENA S.L
1093	PILCARE S.L.
1113	POVE E HIJO SL
1123	PRODUCTOS QUIMICOS EXTREMENOS S.L
1134	PROYECTOS INTEGRALES MAQUINARIA ESPECIAL SL
1158	RECTIFICADOS GENERALES LA SERENA S.L.
1169	REPRESENTACIONES PAYJU SL
1183	ROAR MOTOR ESPJ
1196	SAMHOR GROUP 2025 SL
1214	SERDELAEX SL
1218	SERENA TRUCKS SL
1220	SERENAMETAL MONTEPOZUELO SL
1224	SERVICIO DE CONSERVACION Y ASISTENCIA SAL
1225	SERVICIOS A LA MOVILIDAD VEGAS ALTAS SA
1238	SIDERURGICA DE LA SERENA S.A
1242	SISTEMAS HORTOFRUTICOLAS MATYS SL
1252	STRONGMOTOR DE LA SERENA SL
1264	TALLER GARCIA TRUCK SL
1267	TALLERES ACERO CASADO S.L.
1268	TALLERES AGRICOLAS VILLANUEVA SL
1269	TALLERES CARPE E.S.P.J
1270	TALLERES EDIPA TRUCKS SL
1271	TALLERES GUADIANA E S P.J
1272	TALLERES GUADIANA MOTOR S.L
1273	TALLERES JUDERIA C.B
1274	TALLERES MANUEL ACEDO Y CHIQUI SL

ETIQUETA	NOMBRE
1275	TALLERES MECANICOS EDIPA S.L.
1276	TALLERES MERA VILLANOVENSE S.L.
1277	TALLERES MIRAFLORES S.L.
1278	TALLERES NANO LA SERENA SL
1279	TALLERES RICMA SL
1280	TALLERES SAM ELECTRICIDAD S.L.
1281	TALLERES SANCHEZ LOZANO S.L.L
1282	TALLERES SERENA CARPE SL
1287	TAPIA Y TAPIA S.C
1307	TRAMETAL 95 S.L.
1347	VENTANAS CALDERON SL
1377	PAJARO MOTOR
1378	ESTACION TRANSFORMADORA
1379	TRANSFORMADOR
1380	TRANSFORMADOR
1381	TRANSFORMADOR
1382	TRANSFORMADOR
1383	TRANSFORMADOR
1384	TRANSFORMADOR
1385	TRANSFORMADOR
1386	TRANSFORMADOR
1387	TRANSFORMADOR
1388	TRANSFORMADOR
1389	TRANSFORMADOR
1390	TRANSFORMADOR
1391	TRANSFORMADOR
1392	TRANSFORMADOR
1393	TRANSFORMADOR
1394	TRANSFORMADOR
1395	TRANSFORMADOR
1396	TRANSFORMADOR
1397	TRANSFORMADOR
1398	TRANSFORMADOR
1399	TRANSFORMADOR
1400	TRANSFORMADOR
1401	TRANSFORMADOR
1402	TRANSFORMADOR
1403	TRANSFORMADOR
1404	TRANSFORMADOR
1405	TRANSFORMADOR
1406	TRANSFORMADOR
1407	TRANSFORMADOR
1408	TRANSFORMADOR
1409	TRANSFORMADOR
1410	TRANSFORMADOR
1411	TRANSFORMADOR
1412	TRANSFORMADOR
1413	TRANSFORMADOR
1414	TRANSFORMADOR
1415	TRANSFORMADOR
1423	TRANSFORMADOR
1424	GASOLINERA
1425	GASOLINERA AVIA
1426	ESTACION DE SERVICIO MOEVE
1427	ESTACION DE SERVICIO REPSOL
1428	ESTACION DE SERVICIO COOP SAN ISIDRO
1429	GASOLINERA BALLENOIL VILLANUEVA DE LA SERENA II

ETIQUETA	NOMBRE
1456	TALLERES GUADIANA
1457	TALLERES ELCA
1463	TALLERES JUDERIA CDAD
1464	COOPERATIVA AGRICOLA SAN ISIDRO
1480	ALUMINIOS REYES S.L.
1488	CAMPO Y CONSTRUCCION ABASTECIMIENTOS SL
1491	CARBURANTES LOS PINOS S.L
1493	CARROCERIA GUADIANA E S P.J
1510	EXTREMÉNA DE ALUMINIOS RINCON SL
1522	FORJADOS GUADIANA S.A.
1524	FORJADOS LUAL S.L.
1528	FRUTAS Y HORTALIZAS J.E.B. S.L.
1534	FUTUCER S.L
1556	LAGUI POWER ENERGY SL
1564	MOLDURAS BELIS S.L
1572	PERALEDA ENERGY SL
1587	TALLERES JUANPE C.B.
1594	TRANSFORMACIONES AGRICOLAS DE BADAJOZ S.A.
1612	PROVEEDORA DE ALUMINIOS
1619	GASOLINERA GALP
1621	TRANSA, S. A. (TRANSFORMACIONES AGRICOLAS DE BADAJOZ S. A.)
1637	TRANSFORMADOR
1638	TRANSFORMADOR
1639	TRANSFORMADOR
1642	TRANSFORMADOR
1643	TRANSFORMADOR
1644	TRANSFORMADOR
1645	TRANSFORMADOR
1646	TRANSFORMADOR
1647	TRANSFORMADOR
1650	TRANSFORMADOR
1651	TRANSFORMADOR
1666	GASOLINERA BALLENOIL VILLANUEVA DE LA SERENA
1675	MERCARUEDAS SERVICIOS AUTOMOCION
1694	TALLERES TALENTO
1698	CHAPA PINTURA CHAMIZO
1700	PETROSTAR ENERGIA
1701	TELLERES MONTERO

AYUNTAMIENTO DE VILLANUEVA DE LA SERENA

PLAN DE ACTUACIÓN MUNICIPAL ANTE EL RIESGO DE INUNDACIÓN

PLANO 2.7.1-2.7.12

INFRAESTRUCTURAS
Instalaciones de Riesgo

HOJA 1 de 1

Datum Geodésico ETRS89 UTM30N
Edición del Mapa: JUNIO DE 2026

Esta es una copia impresa del documento electrónico (Ref: 842183 YDI8J-RA6LI-5FO4M
599A101713 6A48DC52B9E4E38201685EC72D9488E74EE5083E9A962417227 6B43AC01C6AA60D76F2FD82CFDE83F68A5CDCDAAB339601A81EEA5AF77804E8CA12) generada con la aplicación informática Firmadoc. El documento no requiere firmas.
Mediante el código de verificación puede comprobar la validez de la firma electrónica de los documentos firmados en la dirección web: https://sede.villanuevadelaserena.es/portal/noEstatica.do?opc_id=279&ent_id=1&idioma=1

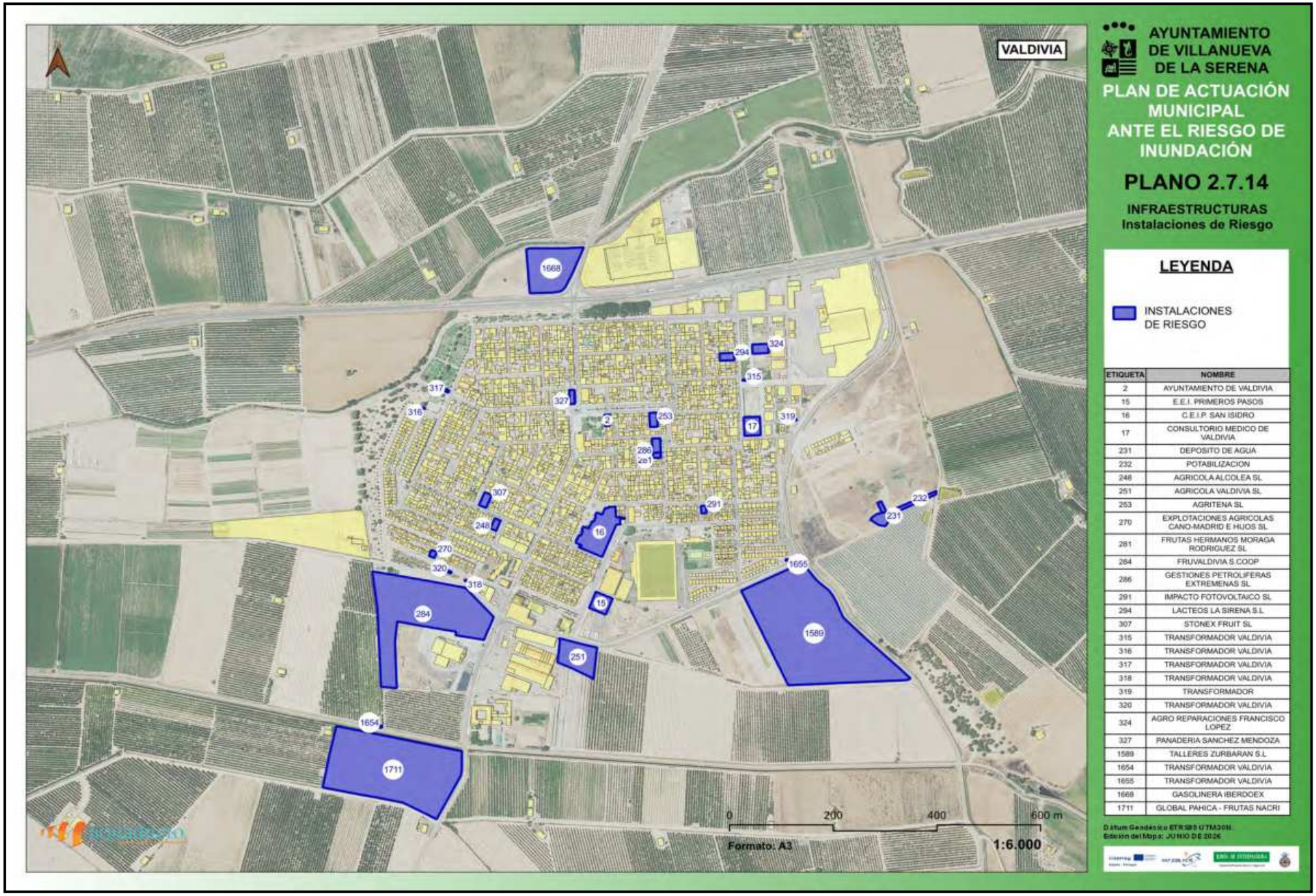

ETIQUETA	NOMBRE
2	AYUNTAMIENTO DE VALDIVIA
15	E.E.I. PRIMEROS PASOS
16	C.E.I.P. SAN ISIDRO
17	CONSULTORIO MEDICO DE VALDIVIA
231	DEPOSITO DE AGUA
232	POTABILIZACION
248	AGRICOLA ALCOLEA SL
251	AGRICOLA VALDIVIA SL
253	AGRITENA SL
270	EXPLOTACIONES AGRICOLAS CANO-MADRID E HIJOS SL
281	FRUTAS HERMANOS MORAGA RODRIGUEZ SL
284	FRUVALDIVIA S.COOP
286	GESTIONES PETROLIFERAS EXTREMENAS SL
291	IMPACTO FOTOVOLTAICO SL
294	LACTEOS LA SIRENA S.L
307	STONEX FRUIT SL
315	TRANSFORMADOR VALDIVIA
316	TRANSFORMADOR VALDIVIA
317	TRANSFORMADOR VALDIVIA
318	TRANSFORMADOR VALDIVIA
319	TRANSFORMADOR
320	TRANSFORMADOR VALDIVIA
324	AGRO REPARACIONES FRANCISCO LOPEZ
327	PANADERIA SANCHEZ MENDOZA
1589	TALLERES ZURBARAN S.L
1654	TRANSFORMADOR VALDIVIA
1655	TRANSFORMADOR VALDIVIA
1668	GASOLINERA IBERDOEX
1711	GLOBAL PAHICA - FRUTAS NACRI

Datum Geodésico ETRS89 UTM30N.
Edición del Mapa: JUNIO DE 2026

DOCUMENTO
.Otros: **Plan_comprimido**

IDENTIFICADORES

OTROS DATOS
Código para validación: **YDI8J-RA6LI-5FO4M**
Página 347 de 475

FIRMAS

ESTADO
NO REQUIERE FIRMAS

Esta es una copia impresa del documento electrónico (Ref: 842183 YDI8J-RA6LI-5FO4M
59 9A1017136A4BDC52B9E4E3820168SEC72D9488E74EE5083E9A96241722768A3AC01C6AA60D76F2F D82CFDE3F68A5CDCDAA33960 1A81EA5AF778048CA12) generada con la aplicación informática Firmadoc. El documento no requiere firmas.
Mediante el código de verificación puede comprobar la validez de la firma electrónica de los documentos firmados en la dirección web: https://sede.villanuevadelaserena.es/portal/noEstatica.do?opc_id=279&ent_id=1&idioma=1

ETIQUETA	NOMBRE
3	AYUNTAMIENTO DE ZURBARAN
50	CENTRO RESIDENCIAL MIXTO "EL COLONO" ZURBARAN
54	C.R.A. LA ESPIGA PALAZUELO, EL TORVISCAL
55	CONSULTORIO MEDICO DE ZURBARAN
70	DEPOSITO DE AGUA
341	EXPLOTAGRIPECOS SL
342	FERTIVIDA SL
354	TRANSFORMADOR ZURBARAN
355	TRANSFORMADOR ZURBARAN
357	GASOLINERA COOP. LA SAGRADA FAMILIA
360	TALLER PACO
1530	FRUTICOLA CAMINO REAL SL
1657	TRANSFORMADOR ZURBARAN
1658	TRANSFORMADOR ZURBARAN

Esta es una copia impresa del documento electrónico (Ref: 842183 YDI8J-RA6LI-5FO4M
599A1017136A4BC52B9E4E38201685EC72D9488E74EE508E3E9A96241722768A3AC01C6AA60D76F2F8C2CFDE3F68A5CDCDAA33960TA81EA5AF77804E8CA12) generada con la aplicación informática Firmadoc. El documento no requiere firmas.
Mediante el código de verificación puede comprobar la validez de la firma electrónica de los documentos firmados en la dirección web: https://sede.villanuevadelaserena.es/portal/noEstatica.do?opc_id=279&ent_id=1&idioma=1

DOCUMENTO

.Otros: **Plan_comprimido**

IDENTIFICADORES

OTROS DATOS

Código para validación: **YDI8J-RA6LI-5FO4M**

Página 348 de 475

FIRMAS

ESTADO

NO REQUIERE FIRMAS

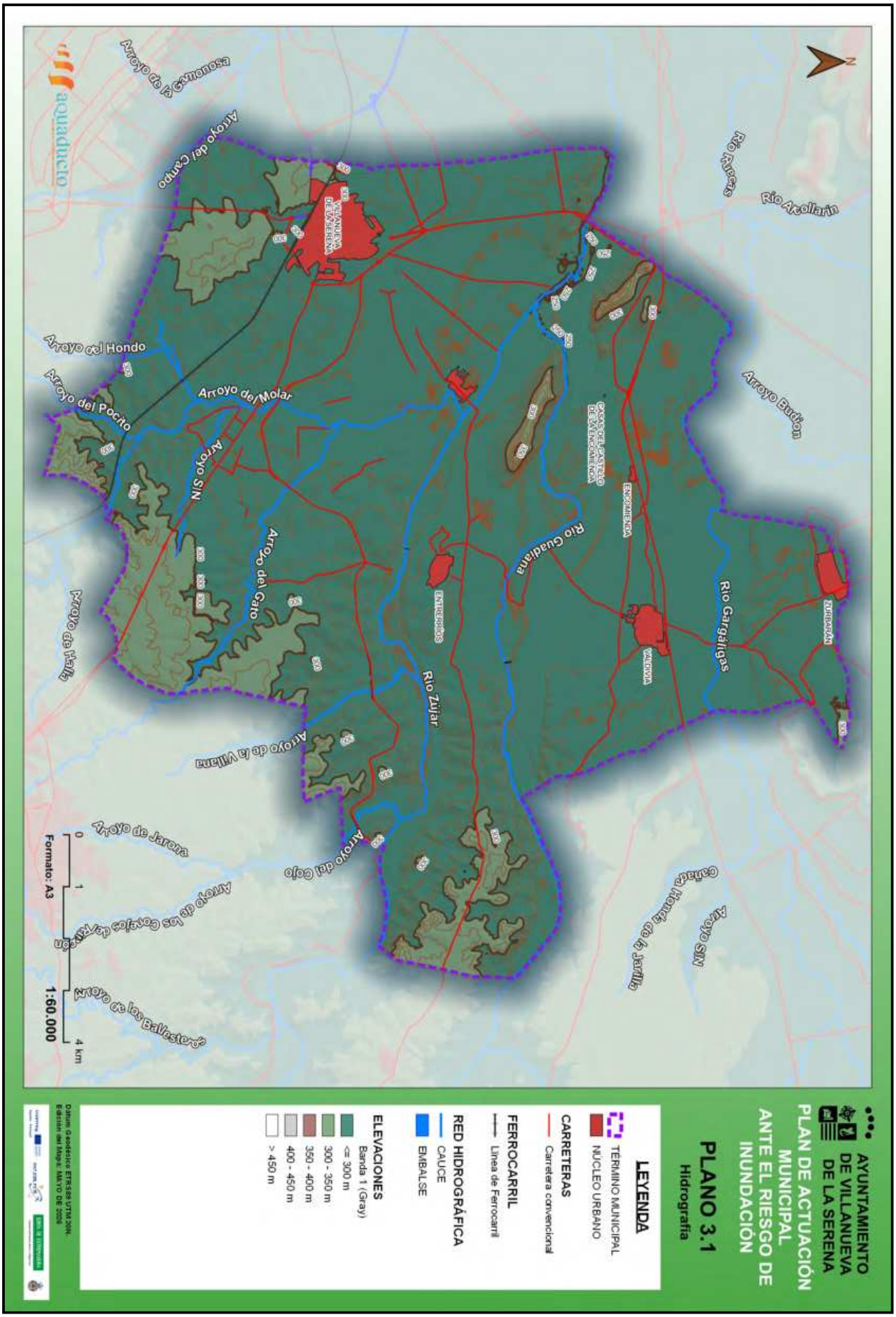

Esta es una copia impresa del documento electrónico (Ref: 842183 YDI8J-RA6LI-5FO4M
599A1017136A48DC52B9E4E38201685EC72D9488E74EE5083E9A962417227 6B43AC01C6AA60D76F2FD82CFDE83F68A5CDCDAAB339601A81EEA5AF77804E8CA12) generada con la aplicación informática Firmadoc. El documento no requiere firmas.
Mediante el código de verificación puede comprobar la validez de la firma electrónica de los documentos firmados en la dirección web: https://sede.villanuevadelaserena.es/portal/noEstatica.do?opc_id=279&ent_id=1&idioma=1

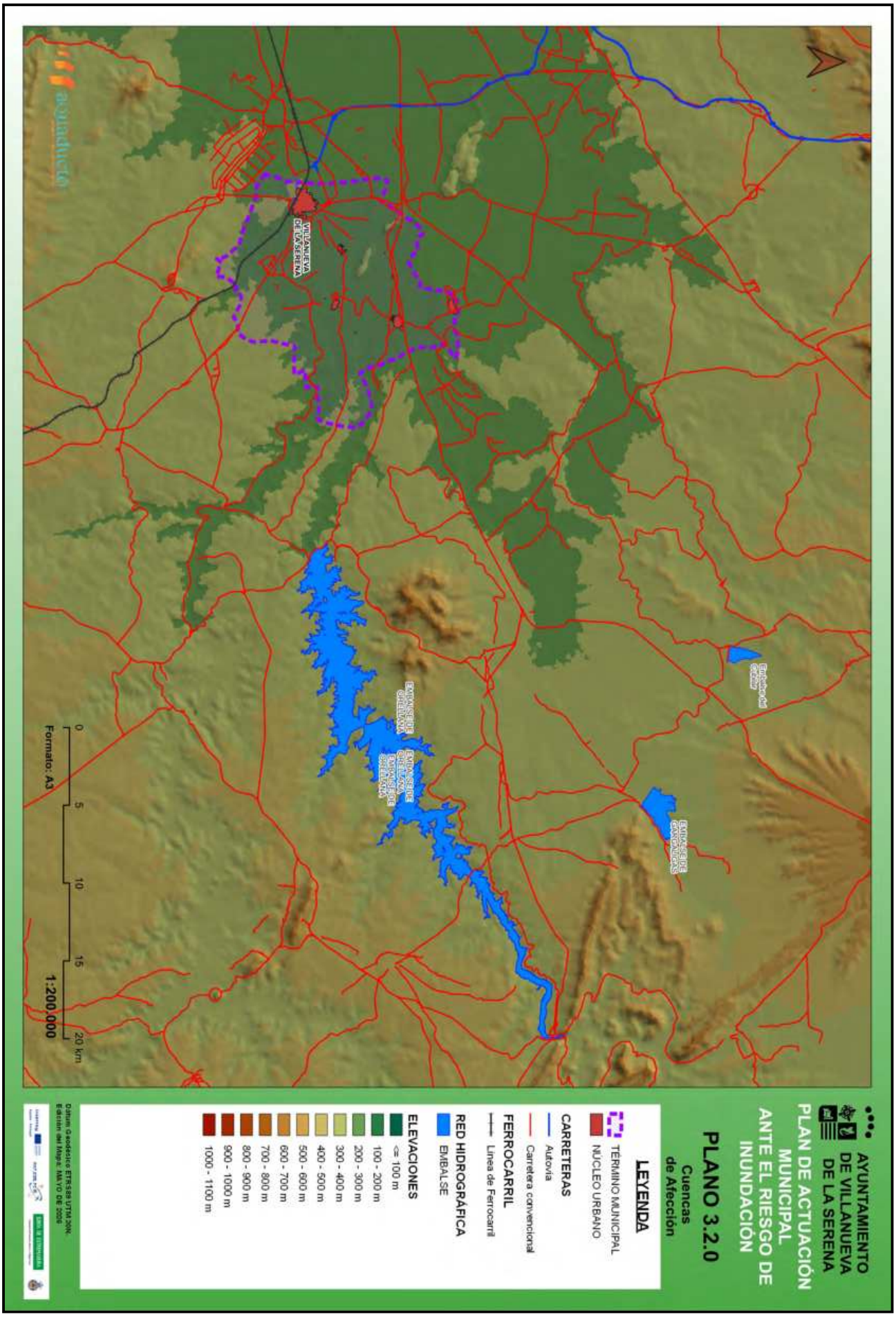

Esta es una copia impresa del documento electrónico (Ref: 842183 YDI8J-RA6LI-5FO4M
599A101713 6A48DC52B9E4E38201685EC72D9488E74EE5083E9A962417227 6B43AC01C6AA60D76F2FD82CFDE83F68A5CDCDAAB339601A81EEA5AF77804E8CA12) generada con la aplicación informática Firmadoc. El documento no requiere firmas.
Mediante el código de verificación puede comprobar la validez de la firma electrónica de los documentos firmados en la dirección web: https://sede.villanuevadelaserena.es/portal/noEstatica.do?opc_id=279&ent_id=1&idioma=1

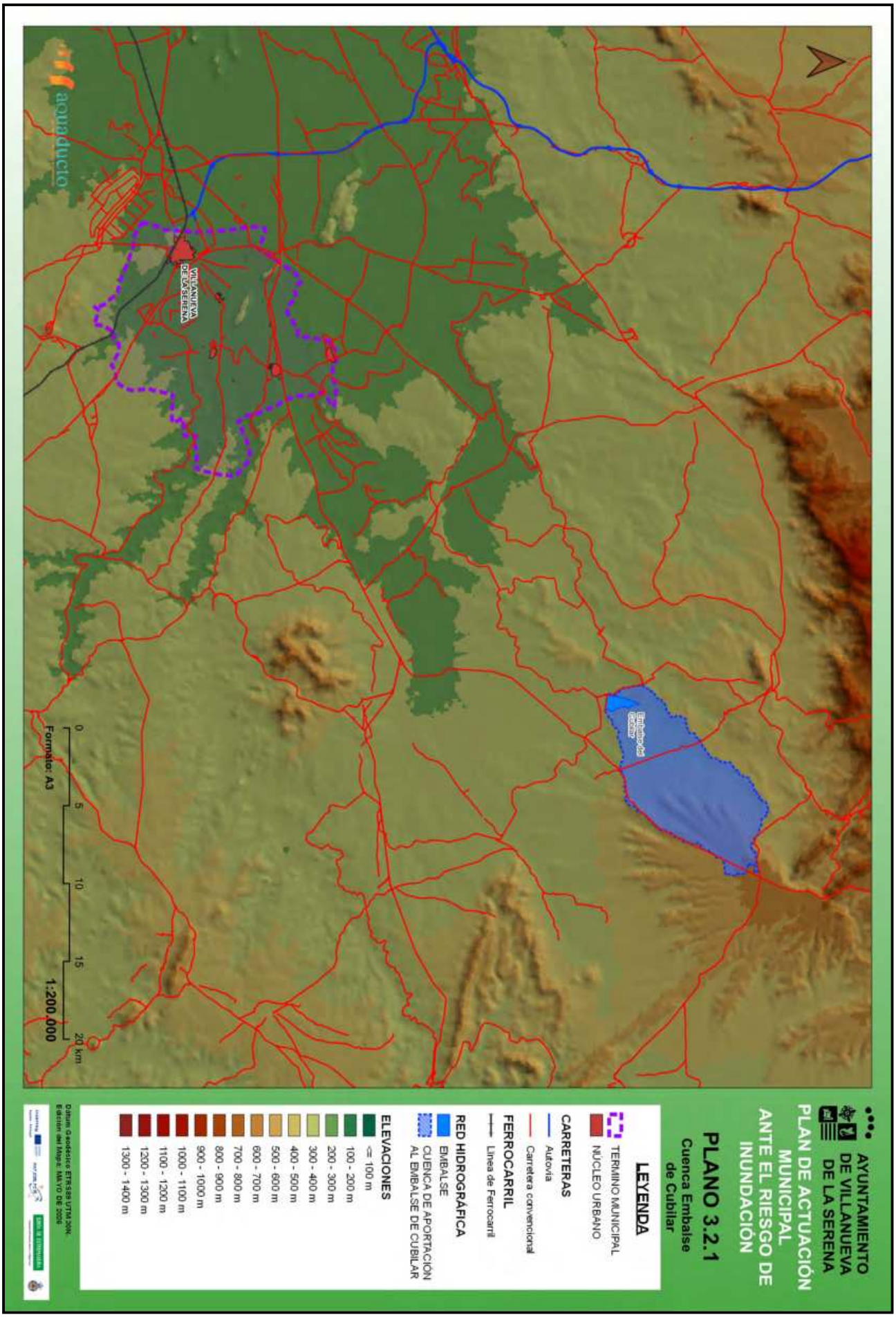

Esta es una copia impresa del documento electrónico (Ref: 842183 YDI8J-RA6LI-5FO4M
599A101713 6A48DC52B9E4E38201685EC72D9488E74EE5083E9A962417227 6B43AC01C6AA60D76F2FD82CFDE83F68A5CDCDAAB339601A81EEA5AF77804E8CA12) generada con la aplicación informática Firmadoc. El documento no requiere firmas.
Mediante el código de verificación puede comprobar la validez de la firma electrónica de los documentos firmados en la dirección web: https://sede.villanuevadelaserena.es/portal/noEstatica.do?opc_id=279&ent_id=1&idioma=1

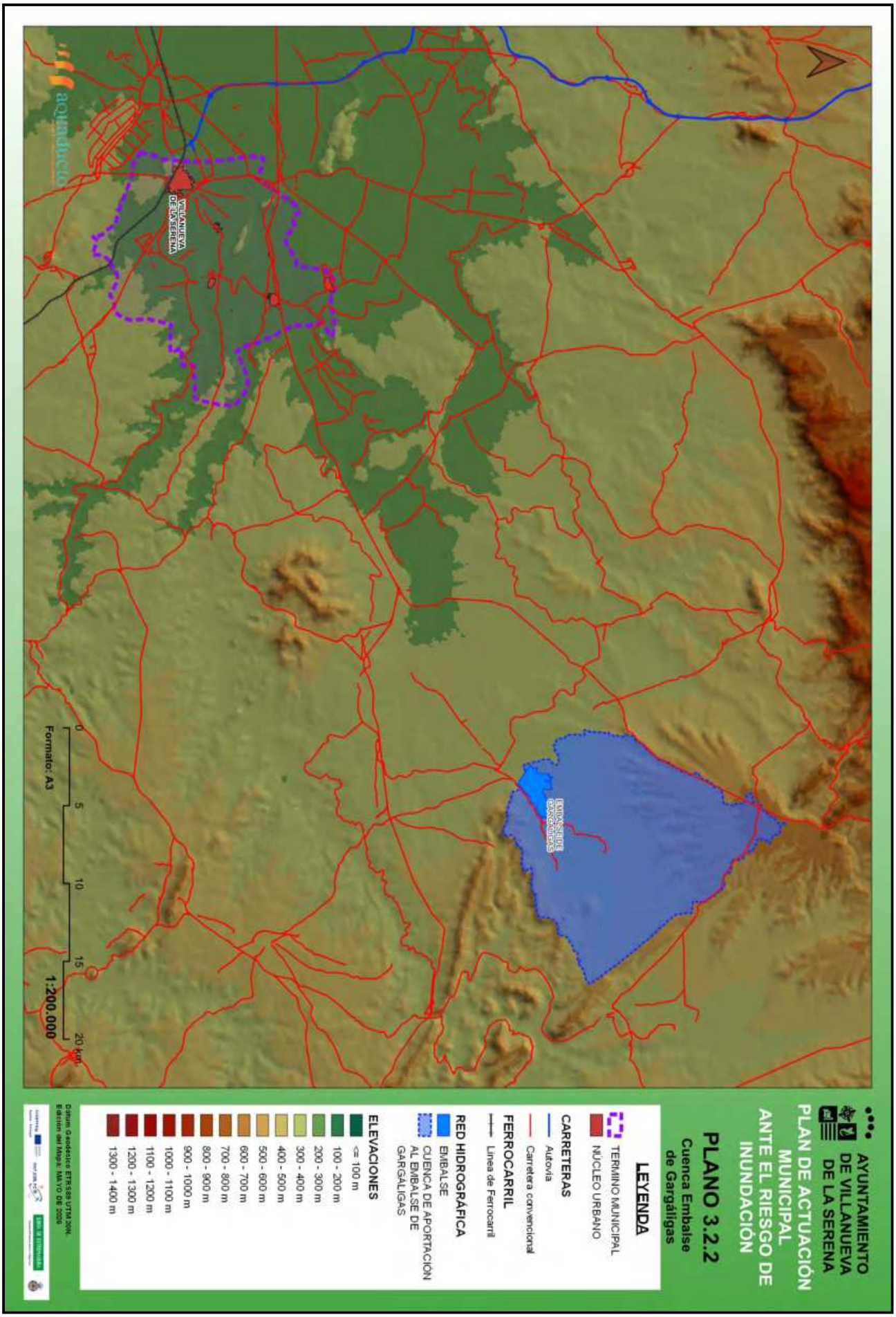

Esta es una copia impresa del documento electrónico (Ref: 842183 YDI8J-RA6LI-5FO4M
599A1017136A48DC52B9E4E38201685EC72D9488E74EE5083E9A962417227 6B43AC01C6AA60D76F2FD82CFDE83F68A5CDCDAAB339601A81EEA5AF77804E8CA12) generada con la aplicación informática Firmadoc. El documento no requiere firmas.
Mediante el código de verificación puede comprobar la validez de la firma electrónica de los documentos firmados en la dirección web: https://sede.villanuevadelaserena.es/portal/noEstatica.do?opc_id=279&ent_id=1&idioma=1

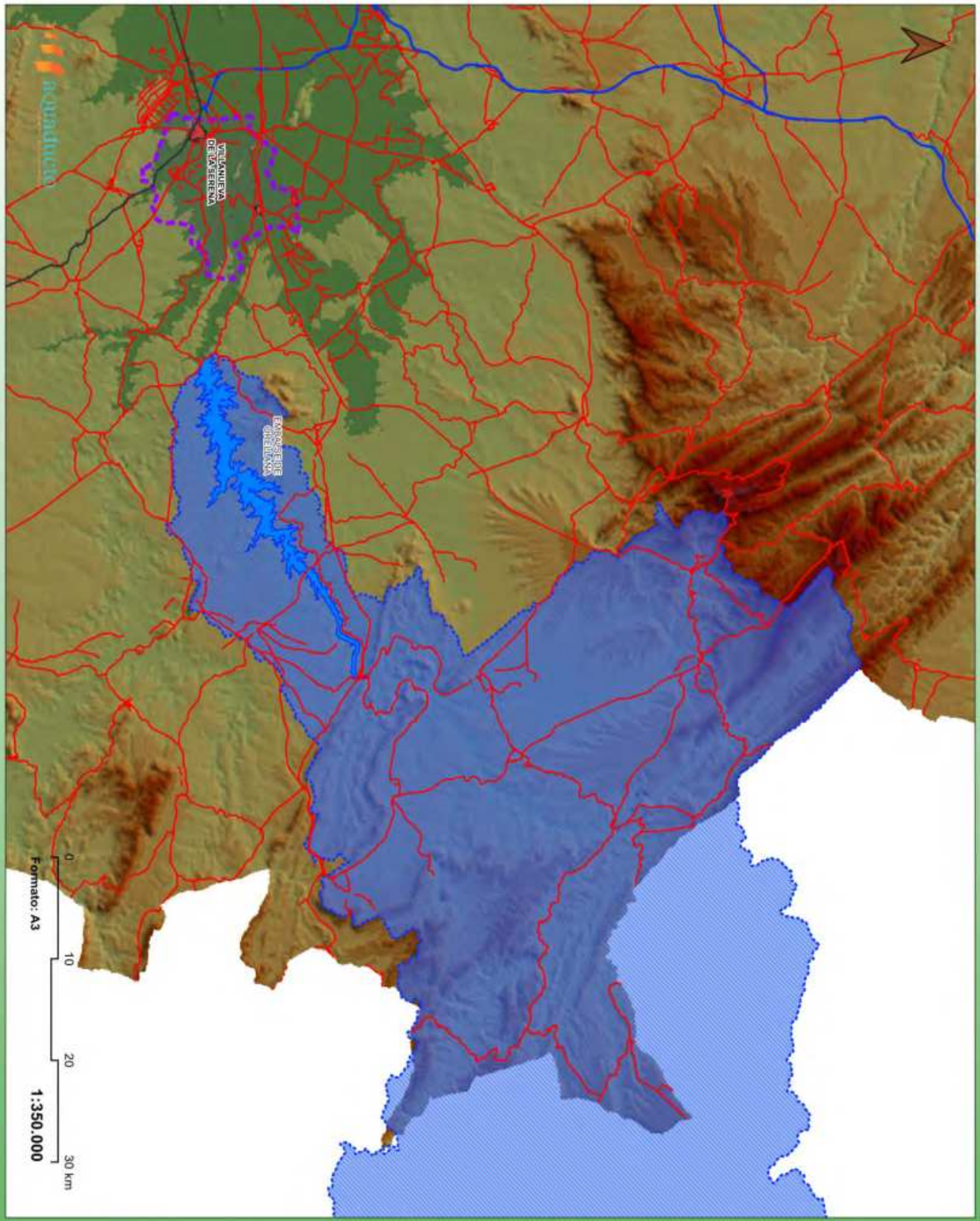

Esta es una copia impresa del documento electrónico (Ref: 842183 YDI8J-RA6LI-5FO4M
599A101713 6A48DC52B9E4E38201685EC72D9488E74EE50B3E9A962417227 6B43AC01C6AA60D76F2FD82CFDE83F68A5CDCDAAB339601A81EEA5AF77804E8CA12) generada con la aplicación informática Firmadoc. El documento no requiere firmas.
Mediante el código de verificación puede comprobar la validez de la firma electrónica de los documentos firmados en la dirección web: https://sede.villanuevadelaserena.es/portal/noEstatica.do?opc_id=279&ent_id=1&idioma=1

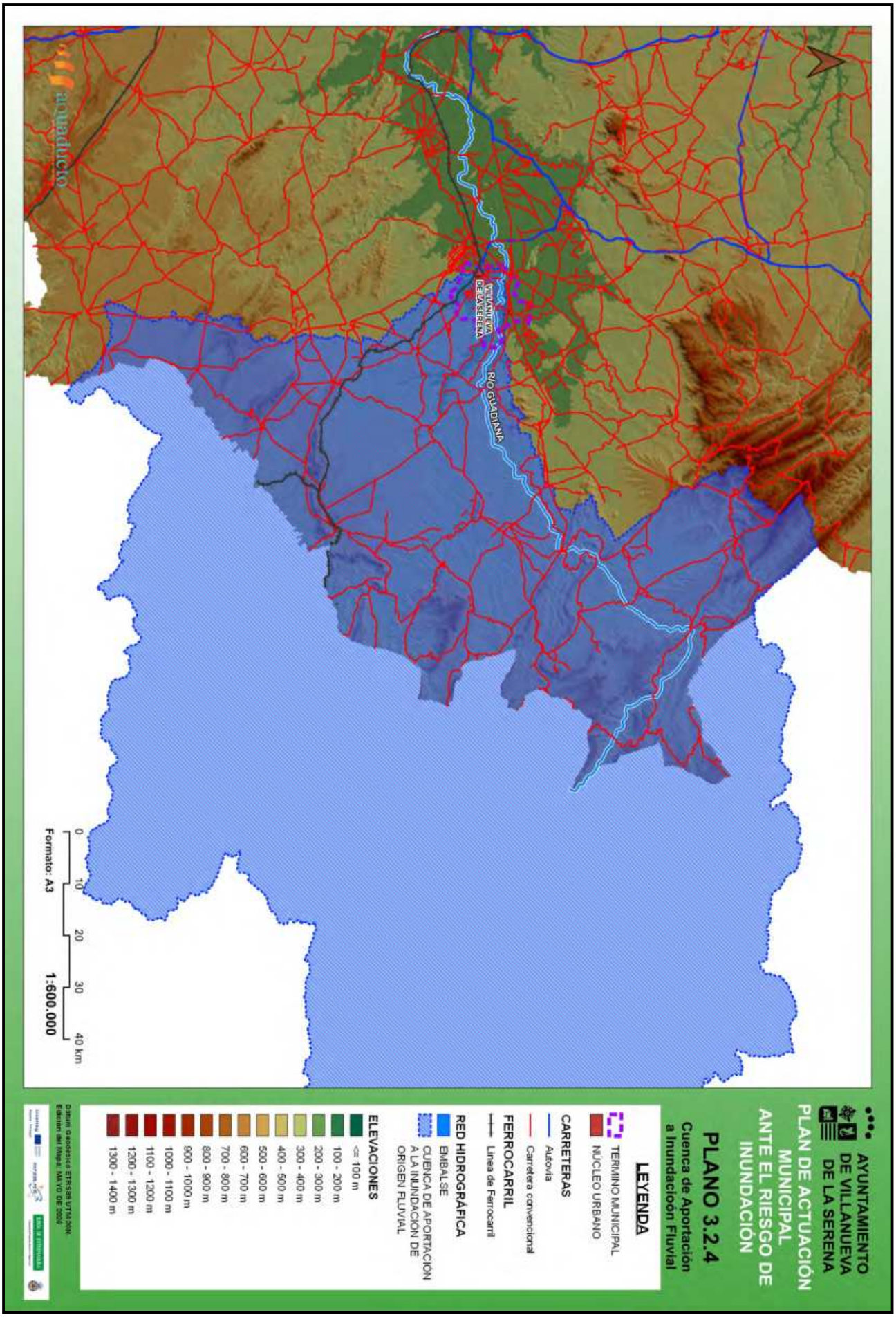

Esta es una copia impresa del documento electrónico (Ref: 842183 YDI8J-RA6LI-5FO4M
599A1017136A48DC52B9E4E38201685EC72D9488E74EE5083E9A962417227 6B43AC01C6AA60D76F2FD82CFDE83F68A5CDCDAAB339601A81EEA5AF77804E8CA12) generada con la aplicación informática Firmadoc. El documento no requiere firmas.
Mediante el código de verificación puede comprobar la validez de la firma electrónica de los documentos firmados en la dirección web: https://sede.villanuevadelaserena.es/portal/noEstatica.do?opc_id=279&ent_id=1&idioma=1

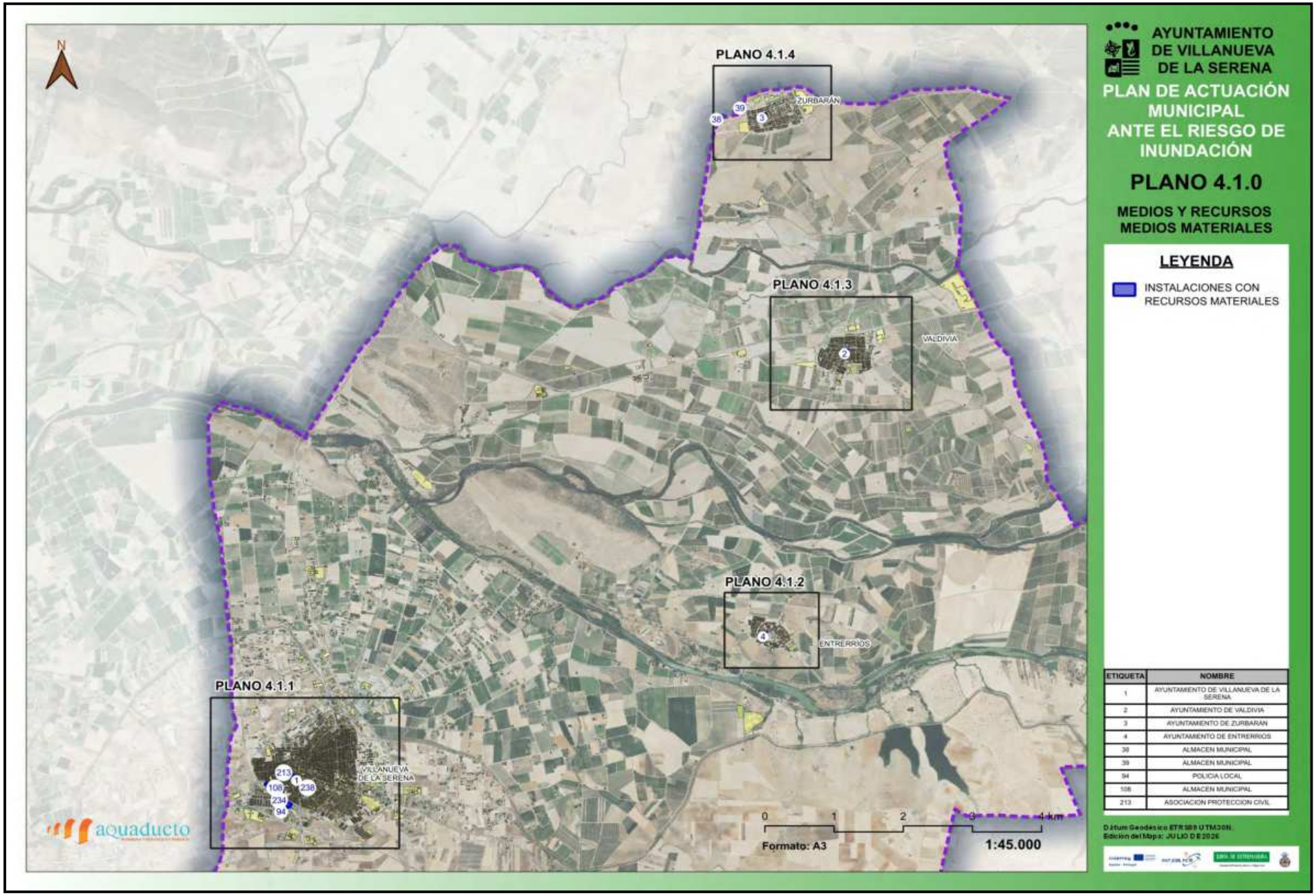

Esta es una copia impresa del documento electrónico (Ref: 842183 YDI8J-RA6LI-5FO4M
5B9A1017136A4BC52B9E4E38201685EC72D9488E74EE5083E9A96241722768A3AC01C6AA60D76F2F8C2CFDE3F68A5CDCDAA33960 1A81EA5AF77804E8CA12) generada con la aplicación informática Firmadoc. El documento no requiere firmas.
Mediante el código de verificación puede comprobar la validez de la firma electrónica de los documentos firmados en la dirección web: https://sede.villanuevadelaserena.es/portal/noEstatica.do?opc_id=279&ent_id=1&idioma=1

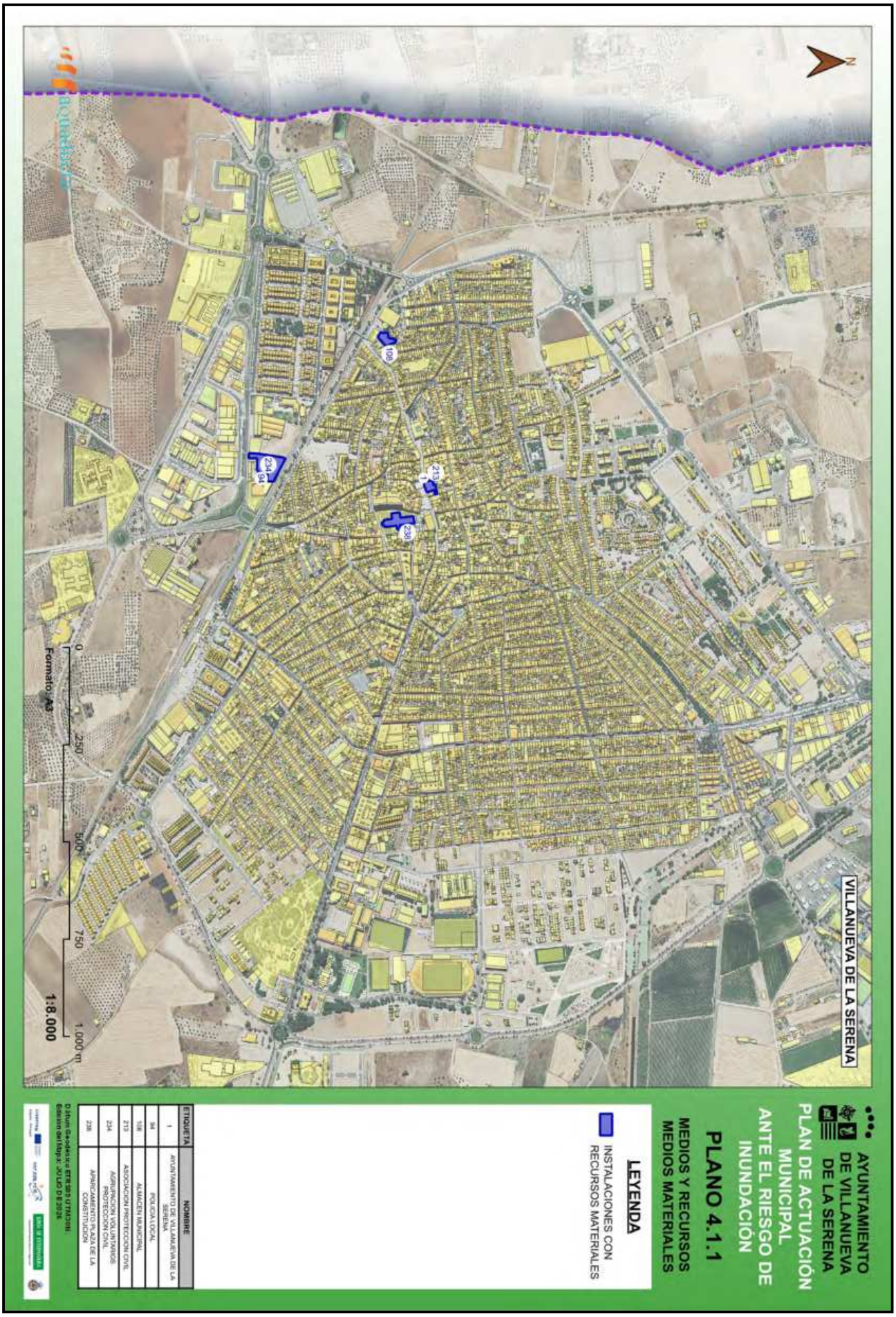

Esta es una copia impresa del documento electrónico (Ref: 842183 YDI8J-RA6LI-5FO4M
599A101713 6A48DC52B9E4E38201685EC72D9488E74EE5083E9A962417227 6B43AC01C6AA60D76F2FD82CFDE83F68A5CDCDAAB339601A81EEA5AF77804E8CA12) generada con la aplicación informática Firmadoc. El documento no requiere firmas.
Mediante el código de verificación puede comprobar la validez de la firma electrónica de los documentos firmados en la dirección web: https://sede.villanuevadelaserena.es/portal/noEstatica.do?opc_id=279&ent_id=1&idioma=1

Esta es una copia impresa del documento electrónico (Ref: 842183 YDI8J-RA6LI-5FO4M
599A1017136A48DC52B9E4E38201685EC72D9488E74EE5083E9A962417227 6B43AC01C6AA60D76F2FD82CFDE83F68A5CDCDAAB339601A81EEA5AF77804E8CA12) generada con la aplicación informática Firmadoc. El documento no requiere firmas.
Mediante el código de verificación puede comprobar la validez de la firma electrónica de los documentos firmados en la dirección web: https://sede.villanuevadelaserena.es/portal/noEstatica.do?opc_id=279&ent_id=1&idioma=1

Esta es una copia impresa del documento electrónico (Ref: 842183 YDI8J-RA6LI-5FO4M
599A101713 6A48DC52B9E4E38201685EC72D9488E74EE5083E9A962417227 6B43AC01C6AA60D76F2FD82CFDE83F68A5CDCDAAB339601A81EEA5AF77804E8CA12) generada con la aplicación informática Firmadoc. El documento no requiere firmas.
Mediante el código de verificación puede comprobar la validez de la firma electrónica de los documentos firmados en la dirección web: https://sede.villanuevadelaserena.es/portal/noEstatica.do?opc_id=279&ent_id=1&idioma=1

Esta es una copia impresa del documento electrónico (Ref: 842183 YDI8J-RA6LI-5FO4M
599A1017136A48DC52B9E4E38201685EC72D9488E74EE5083E9A962417227 6B43AC01C6AA60D76F2FD82CFDE83F68A5CDCDAAB339601A81EEA5AF77804E8CA12) generada con la aplicación informática Firmadoc. El documento no requiere firmas.
Mediante el código de verificación puede comprobar la validez de la firma electrónica de los documentos firmados en la dirección web: https://sede.villanuevadelaserena.es/portal/noEstatica.do?opc_id=279&ent_id=1&idioma=1

Esta es una copia impresa del documento electrónico (Ref: 842183 YDI8J-RA6LI-5FO4M
599A1017136A48DC52B9E4E38201685EC72D9488E74EE5083E9A962417227 6B43AC01C6AA60D76F2FD82CFDE83F68A5CDCDAAB339601A81EEA5AF77804E8CA12) generada con la aplicación informática Firmadoc. El documento no requiere firmas.
Mediante el código de verificación puede comprobar la validez de la firma electrónica de los documentos firmados en la dirección web: https://sede.villanuevadelaserena.es/portal/noEstatica.do?opc_id=279&ent_id=1&idioma=1

DOCUMENTO
.Otros: **Plan_comprimido**

IDENTIFICADORES

OTROS DATOS
Código para validación: **YDI8J-RA6LI-5FO4M**
Página 361 de 475

FIRMAS

ESTADO
NO REQUIERE FIRMAS

ETIQUETA	NOMBRE
1	AYUNTAMIENTO DE VILLANUEVA DE LA SERENA
2	AYUNTAMIENTO DE VALDIVIA
3	AYUNTAMIENTO DE ZURBARAN
4	AYUNTAMIENTO DE ENTRERRIOS
5	AULA DE NATURALEZA
6	JARDIN DE LA ENCOMIENDA
7	JARDIN INFANTIL DE LA ENCOMIENDA
8	PLENA INCLUSION - INCLUSIVE-
9	PARQUE CONQUISTADORES
10	BADEN DE ZUJAR
11	SALON MULTIUSOS
12	HOGAR DEL PENSIONISTA
13	BIBLIOTECA PUBLICA MUNICIPAL SALDOMERO FERNANDEZ
14	ESCUELA FORMACION AGRARIA CASAGRANDE
15	E.E.I. PRIMEROS PASOS
16	C.E.I.P. SAN ISIDRO
17	CONSULTORIO MEDICO DE VALDIVIA
18	CAMPO DE FUTBOL
19	PABELLON POLIDEPORTIVO
20	PISCINA
21	PISTAS CEIP SAN ISIDRO
22	GIMNASIO MUNICIPAL
23	CAMPO DE FUTBOL DE TIERRA
24	PISTA DE PUMTRACK
25	PISTA DE PADEL
26	PISTA VOLEY-PLAYA
27	MERCADO ABASTOS
28	ZONA VERDE 2 VALDIVIA
29	ZONA VERDE 1 VALDIVIA
30	PARQUE DE LA INDEPENDENCIA
31	PARQUE INFANTIL II
32	PLAZA ESPAÑA
33	PARQUE INFANTIL
34	JARDIN DE VALDIVIA
35	PUESTO DE LA GUARDIA CIVIL
36	IGLESIA DE NTRA. SRA. DE GUADALUPE
37	BASCULA MUNICIPAL, ZURBARAN
38	ALMACEN MUNICIPAL
39	ALMACEN MUNICIPAL
40	VIVIENDA MUNICIPAL 3
41	VIVIENDA MUNICIPAL 2
42	VIVIENDA MUNICIPAL 1
43	ERMITA DE ZURBARAN
44	CHOZOS RURALES
45	VIVIENDA MUNICIPAL 4
46	VIVIENDA MUNICIPAL 5
47	VIVIENDA MUNICIPAL 6
48	VIVIENDA MUNICIPAL 7
49	CENTRO DE DIA MIXTO "EL COLONO"
50	CENTRO RESIDENCIAL MIXTO "EL COLONO" ZURBARAN
51	BIBLIOTECA PUBLICA
52	SEDE DE ASOCIACIONES
53	E.E.I. LA CIGUEÑA PATENA
54	C.R.A. LA ESPIGA PALAZUELO, EL TORVISCAL
55	CONSULTORIO MEDICO DE ZURBARAN
56	PABELLON POLIDEPORTIVO
57	CAMPO DE FUTBOL
58	PISTA DEL COLEGIO
59	GIMNASIO
60	PISCINA MUNICIPAL
61	RECINTO FERIAL
62	PARQUE MERENDERO FINCA EL EGIDO
63	PARQUE DE LOS SANTOS
64	PARQUE ZURBARAN
65	ZONA AJARDINADA ZURBARAN
66	PARQUE NTA. STRA. GUADALUPE

ETIQUETA	NOMBRE
67	PARQUE SANTA CASILDA
68	PLAZA FUENTECANTOS
69	SALA VELATORIO DE ZURBARAN
70	DEPOSITO DE AGUA
71	VIVIENDA MUNICIPAL 3. ENTRERRIOS
72	VIVIENDA MUNICIPAL 4
73	PABELLON MULTIUSOS
74	VIVIENDA MUNICIPAL 2
75	VIVIENDA MUNICIPAL 5
76	VIVIENDA MUNICIPAL 1
77	CENTRO SOCIAL Y BIBLIOTECA
78	HOGAR DEL PENSIONISTA
79	AUDITORIO
80	C.E.I.P. LA PAZ ENTRERRIOS
81	E.E.I. DE ENTRERRIOS
82	CONSULTORIO MEDICO DE ENTRERRIOS
83	CAMPO DE FUTBOL
84	PISTA DE TENIS
85	PISTA DE PADEL
86	SALON-GIMNASIO USOS MULTIPLES
87	PISTA C.P. LA PAZ
88	PARQUE PLAZA DE ESPAÑA
89	JARDINES Cr. SOL
90	IGLESIA PARROQUIAL NTRA.SRA.DE BEGONA
91	ESCUELA MUNICIPAL DE MUSICA
92	ESTACION DE TRENES
93	ESTACION DE AUTOBUSES
94	POLICIA LOCAL
95	PALACIO DE CONGRESOS Y EXPOSICIONES VEGAS ALTAS, VILLANUEVA DE LA SERENA
96	PUESTO DE LA GUARDIA CIVIL
97	SALON SOCIAL PISCINA MUN.
98	JUZGADOS
99	ANTIGUA CASA DE LA JUVENTUD
100	CENTRO DE MAYORES
101	POLICIA NACIONAL
102	SEXPE
103	ANTIGUA VIVIENDA MAESTROS
104	GERENCIA TERRITORIAL SEPAD
105	CORREOS
106	KIOSKO CRUZ DEL RIO
107	ESCUELAS TALLER LA SERENA II
108	ALMACEN MUNICIPAL
109	CENTRO MULTIUSOS
110	PLENA INCLUSION - INCLUSIVE-
111	CENTRO RESIDENCIAL MAYORES FELIPE TRIGO
112	UNIDAD RESIDENCIAL DIA FELIPE TRIGO
113	CENTRO DE ALZEHIMER
114	CENTRO DE DIA "VICTOR GUERRERO" APOYAT
115	VIVIENDA TUTELADA DISCAPACIDAD
116	CENTRO RESIDENCIAL MAYORES LA SALUD
117	CENTRO RESIDENCIAL MAYORES S.FRANCISCO
118	CENTRO DE DIA MAYORES VICTORIA MARTOS
119	CENTRO DE ACOGIDA DE MENORES "PEDRO DE VALDIVIA"
120	UNIVERSIDAD POPULAR
121	CINE -TEATRO LAS VEGAS
122	ALTOS DEL MERCADO
123	KIOSKO PZ.CONSTITUCION
124	CENTRO CIVICO MUNICIPAL
125	CASA DE LA CULTURA
126	ESPACIO PARA LA CREACION JOVEN
127	BIBLIOTECA PUBLICA FELIPE TRIGO
128	CENTRO MUSEISTICO "CHARO ACERO"
129	ARCHIVO MUNICIPAL CASA DE LA TERCIA

ETIQUETA	NOMBRE
130	CENTRO SOCIAL JOAQUINA RUIZ
131	COLEGIO EDUC. ESP. - NTRA.SRA.DE LA AURORA
132	C.E.I.P. MIGUEL DE CERVANTES
133	C.E.I.P. CONQUISTADORES
134	I.E.S. SAN JOSE F.P.
135	C.E.I.P. VIRGEN DEL PILAR
136	I.E.S. SAN JOSE
137	I.E.S. PUERTA DE LA SERENA
138	COLEGIO SAN JOSE
139	ESCUELAS MUNICIPALES - EDI
140	C.E.I.P. SANTIAGO APOSTOL
141	ESCUELA TALLER
142	E.E.I. SANTIAGO APOSTOL
143	C.E.I.P. EL CRISTO
144	CENTRO E.P.A. MEDARDO MUNIN
145	CEIP NUEVO ENCLAVE S
146	C.E.I.P. CRUZ DEL RIO
147	CENTRO DE ESPECIALIDADES
148	CENTRO DE SALUD VILLANUEVA NORTE
149	HOSPITAL VILLANUEVA SERENA - STA JUSTA
150	CENTRO DE SALUD VILLANUEVA SUR
151	PISTAS DEPORTIVAS
152	PISTAS DEPORTIVAS COLEGIO CONQUISTADORES
153	PISTAS DEPORTIVAS COLEGIO SAN JOSE
154	PABELLON DEL IES SAN JOSE
155	PABELLON IES PUERTA DE LA SERENA
156	CAMPO DE FUTBOL IES PEDRO DE VALDIVIA
157	PABELLLON IES PEDRO DE VALDIVIA
158	PISCINA MUNICIPAL
159	PABELLON POLIDEPORTIVO J. MANUEL CALDERON
160	ESTADIO ROMERO CUERDA
161	PISCINA CLIMATIZADA
162	CAMPO DE FUTBOL 7 "ROMERITO"
163	PISTA POLIDEPORTIVA EL RODEO
164	PISTAS POLIVALENTES
165	SALA POLIVALENTE
166	PABELLON LARES
167	PISTA POLIDEPORTIVA "PLAZA DE SALAMANCA"
168	PISTAS CANAL ZUJAR
169	RECINTO FERIAL
170	PABELLON MULTIUSOS JUAN HIDALGO
171	MERCADO ABASTOS
172	PARQUE RONDA HISPANIDAD
173	PASEO CASTELAR
174	CHARCO DEL BICHO
175	PLAZA LOS PINOS
176	PARQUE RAFAEL ALBERTI
177	PLAZA CORAZON DE JESUS
178	PLAZA PRAMON Y CAJAL
179	PARQUE DE LA PLAZA DE SALAMANCA
180	PARQUE SOLIDARIDAD
181	PASEO CANAL ZUJAR
182	PARQUE DE LA CRUZ DEL RIO
183	JARDIN TRASERAS GURUGU
184	JARDIN INFANTIL II
185	PARQUE DEL RODEO
186	PARQUE AVENIDA DE LOS DEPORTES
187	PARQUE DE LA CONSTITUCION
188	PARQUE DE LA GUARDIA CIVIL
189	JARDIN
190	JARDIN AMERICAS
191	PARQUE CAMINO MAGACELA
192	JARDINES LA CAGANCHA
193	PARQUE PLAZA CERVANTES
194	PARQUE DE LOS COMENDADORES

ETIQUETA	NOMBRE
195	JARDIN Cr. JOSE M. CALDERON
196	PARQUE ANFITEATRO
197	CRUZ ROJA VILLANUEVA DE LA SERENA
198	TANATORIO FUNERARIA LOLIN
199	TANATORIO TANESA
200	PUNTO LIMPIO
201	PARQUE DE LOS CONQUISTADORES
202	I.E.S. PEDRO DE VALDIVIA
203	ALMENDRALEJO TLEX SL
204	ONDA EXTREMENA SOCIEDAD ANONIMA
205	VEGAS ALTAS LA SERENA TLEX SL
206	VILJUEX SL
207	PARROQUIA NUESTRA SENORA DE LA ASUNCION
208	PARROQUIA SAN FRANCISCO DE ASIS
209	CAPILLA DE SANTA ISABEL
210	PARROQUIA NUESTRA SENORA DEL PILAR
211	PARROQUIA DE LA SANTA CRUZ
212	ERMITA DEL CRISTO DEL SANTO SEPULCRO
213	ASOCIACION PROTECCION CIVIL
214	E.T.A.P. DE VILLANUEVA DE LA SERENA
215	CEMENTERIO MUNICIPAL
216	CEMENTERIO MUNICIPAL DE ZURBARAN
217	CEMENTERIO MUNICIPAL ENTERRIOS
218	CEMENTERIO MUNICIPAL VALDIVIA
219	CIRCUITO MOTOCROSS EL ESPARRAGAL, EL EXTRARRADIO
220	PISTA AEROMODELISMO, EL EXTRARRADIO
221	MATADERO SOCIEDAD COOPERATIVA, EL EXTRARRADIO
222	CENTRO MEDIOAMBIENTAL QUINTO COTO Y CAMPO DE GOLF
223	PUNTO LIMPIO
224	PLANTA DE RESIDUOS SOLIDOS URBANOS
225	ITV VILLANUEVA DE LA SERENA
226	ETAP MANCOMUNIDAD DE VEGAS ALTAS
227	ERMITA VIRGEN DE LA AURORA
228	DEPOSITO DE AGUA
229	DEPOSITO DE AGUA
230	DEPOSITO DE AGUA
231	DEPOSITO DE AGUA
232	POTABILIZACION
233	PLAYA DE ENTRERRIOS
234	AGRUPACION VOLUNTARIOS PROTECCION CIVIL
235	MUSEO ETNOLOGICO MUSEO DE ACEITE
236	EDIFICIO IBERDROLA - EDIFICIO ADMINISTRATIVO
237	PALACIO CONSISTORIAL LA JABONERA
238	APARCAMIENTO PLAZA DE LA CONSTITUCION
239	CRUZ ROJA / APOYAT
240	ARCHIVO MUNICIPAL NAVES PASEO DEL FERROCARRIL
241	ESCUELA OFICIAL DE IDIOMAS
242	SERVICIOS SOCIALES
243	SERVICIOS SOCIALES
244	PARQUE DE LA MARINA

AYUNTAMIENTO DE VILLANUEVA DE LA SERENA

PLAN DE ACTUACIÓN MUNICIPAL ANTE EL RIESGO DE INUNDACIÓN

PLANO 4.2

MEDIOS Y RECURSOS RECURSOS PÚBLICOS

HOJA 1 DE 1

Datum Geodesico: ETRS89 UTM30N
Edición del Mapa: JULIO DE 2026

Esta es una copia impresa del documento electrónico (Ref: 842183 YDI8J-RA6LI-5FO4M
5995A10171 36A48DC52B9E4E38201588EC72D9488E74EE5508 3E9A96241 7227 6B43ACD1C6AA60D76F2F D82CFDE3F68A5CDCAA33960 1A81EA5AF7780 4E8CA12) generada con la aplicación informática Firmadoc. El documento no requiere firmas.
Mediante el código de verificación puede comprobar la validez de la firma electrónica de los documentos firmados en la dirección web: https://sede.villanuevadelaserena.es/portal/noEstatica.do?opc_id=279&ent_id=1&idioma=1

Esta es una copia impresa del documento electrónico (Ref: 842183 YDI8J-RA6LI-5FO4M
599A1017136A48DC52B9E4E38201685EC72D9488E74EE5083E9A962417227 6B43AC01C6AA60D76F2FD82CFDE83F68A5CDCDAAB339601A81EEA5AF77804E8CA12) generada con la aplicación informática Firmadoc. El documento no requiere firmas.
Mediante el código de verificación puede comprobar la validez de la firma electrónica de los documentos firmados en la dirección web: https://sede.villanuevadelaserena.es/portal/noEstatica.do?opc_id=279&ent_id=1&idioma=1

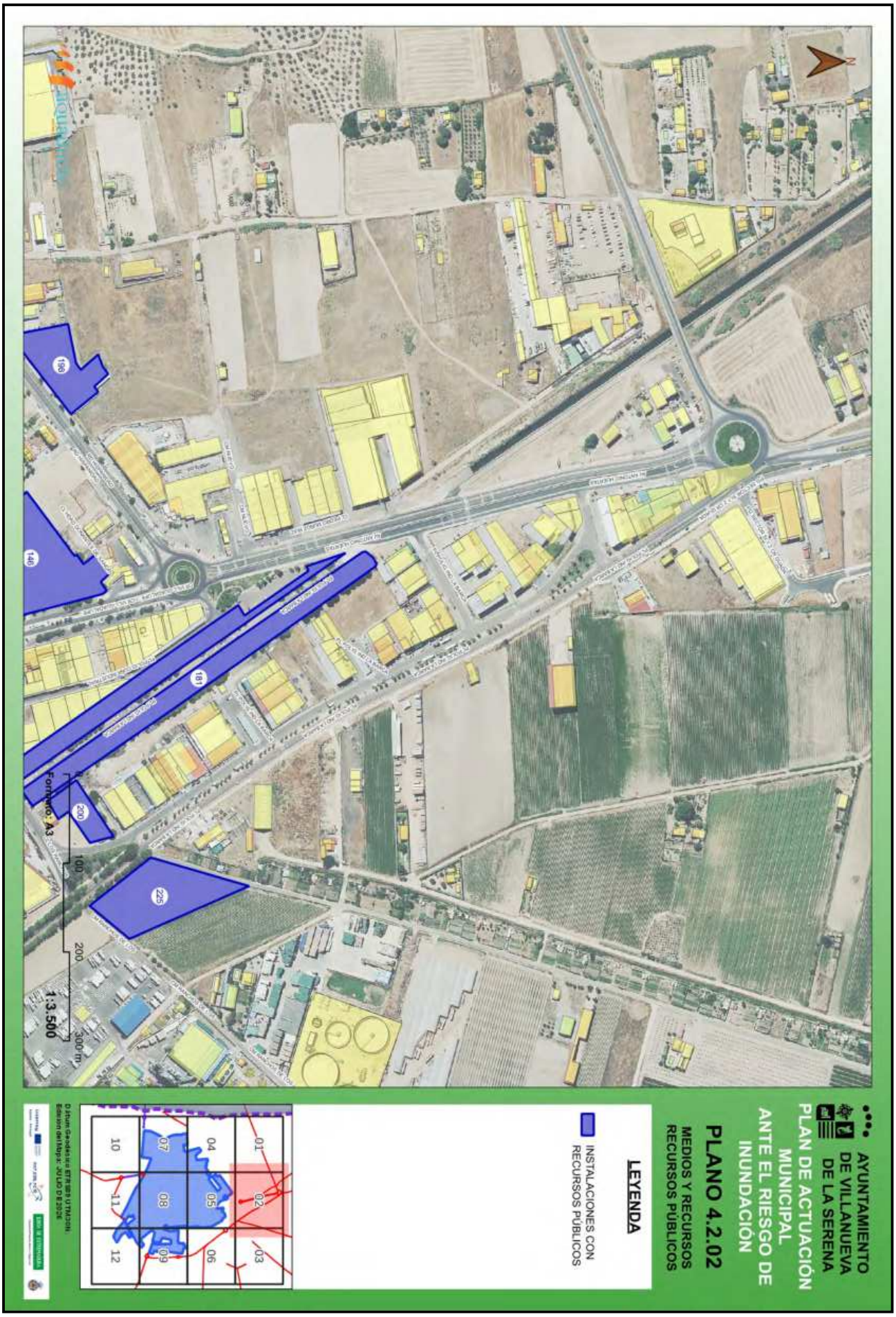

Esta es una copia impresa del documento electrónico (Ref: 842183 YDI8J-RA6LI-5FO4M
599A1017136A48DC52B9E4E38201685EC72D9488E74EE5083E9A9624172276B43AC01C6AA60D76F2FD82CFDE83F68A5CDCDAAB339601A81EEA5AF77804E8CA12) generada con la aplicación informática Firmadoc. El documento no requiere firmas.
Mediante el código de verificación puede comprobar la validez de la firma electrónica de los documentos firmados en la dirección web: https://sede.villanuevadelaserena.es/portal/noEstatica.do?opc_id=279&ent_id=1&idioma=1

Esta es una copia impresa del documento electrónico (Ref: 842183 YDI8J-RA6LI-5FO4M
599A101713 6A48DC52B9E4E38201685EC72D9488E74EE5083E9A962417227 6B43AC01C6AA60D76F2FD82CFDE83F68A5CDCDAAB339601A81EEA5AF77804E8CA12) generada con la aplicación informática Firmadoc. El documento no requiere firmas.
Mediante el código de verificación puede comprobar la validez de la firma electrónica de los documentos firmados en la dirección web: https://sede.villanuevadelaserena.es/portal/noEstatica.do?opc_id=279&ent_id=1&idioma=1

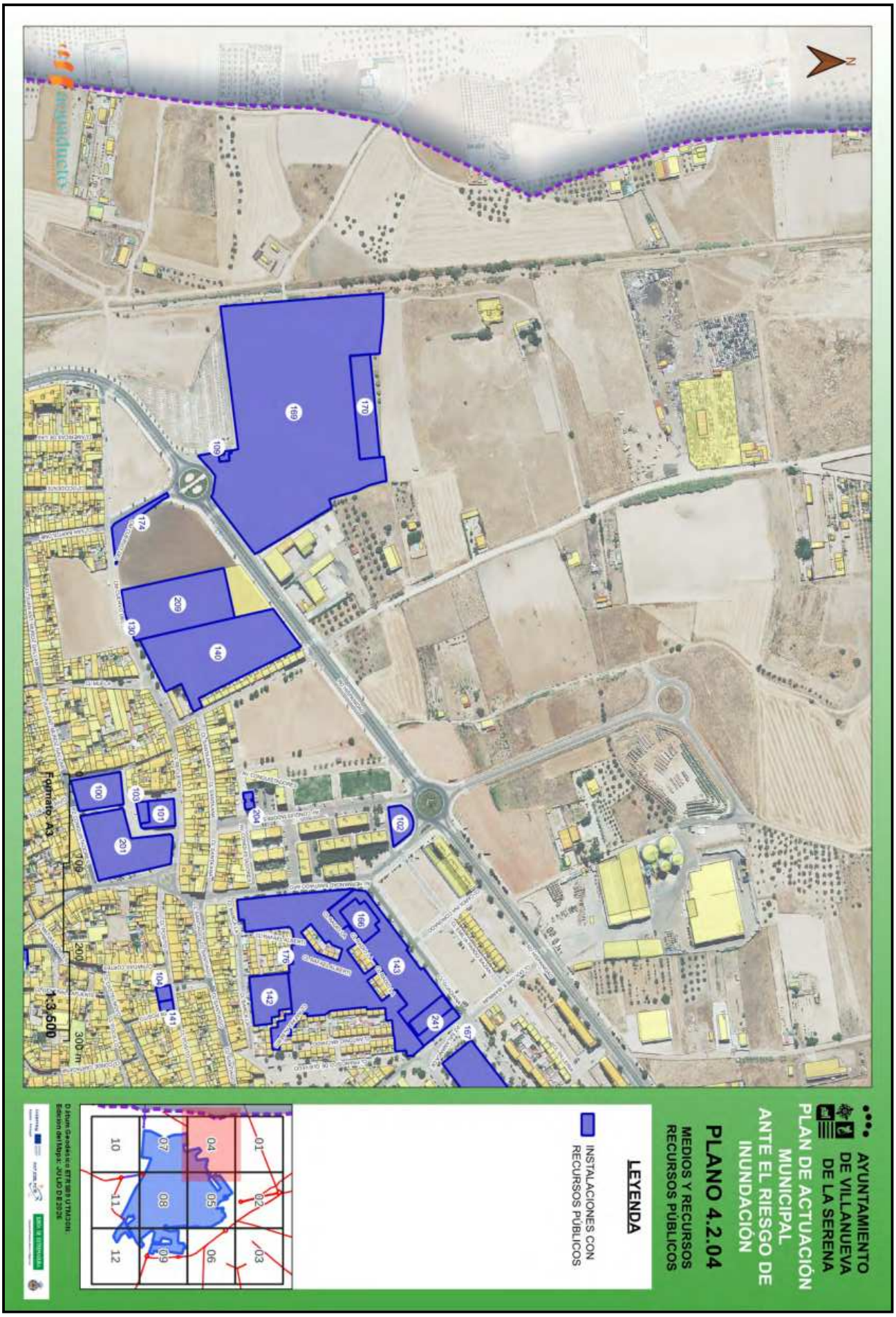

Esta es una copia impresa del documento electrónico (Ref: 842183 YDI8J-RA6LI-5FO4M
599A1017136A48DC52B9E4E38201685EC72D9488E74EE5083E9A9624172276B43AC01C6AA60D76F2FD82CFDE83F68A5CDCDAAB339601A81EEA5AF77804E8CA12) generada con la aplicación informática Firmadoc. El documento no requiere firmas.
Mediante el código de verificación puede comprobar la validez de la firma electrónica de los documentos firmados en la dirección web: https://sede.villanuevadelaserena.es/portal/noEstatica.do?opc_id=279&ent_id=1&idioma=1

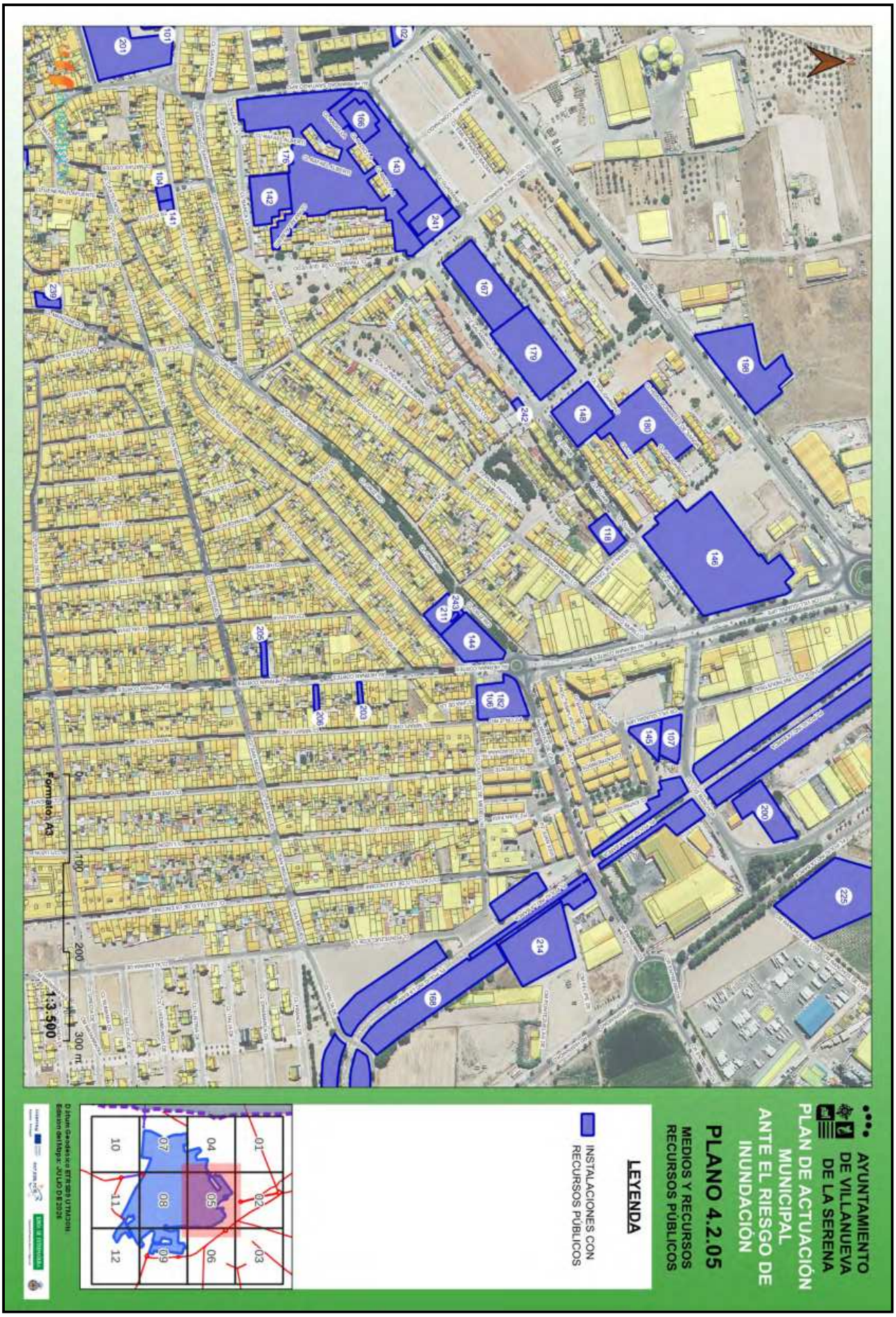

Esta es una copia impresa del documento electrónico (Ref: 842183 YDI8J-RA6L1-5FO4M
599A1017136A48DC52B9E4E38201685EC72D9488E74EE5083E9A962417227 6B43AC01C6AA60D76F2FD82CFDE83F68A5CDCDAAB339601A81EEA5AF77804E8CA12) generada con la aplicación informática Firmadoc. El documento no requiere firmas.
Mediante el código de verificación puede comprobar la validez de la firma electrónica de los documentos firmados en la dirección web: https://sede.villanuevadelaserena.es/portal/noEstatica.do?opc_id=279&ent_id=1&idioma=1

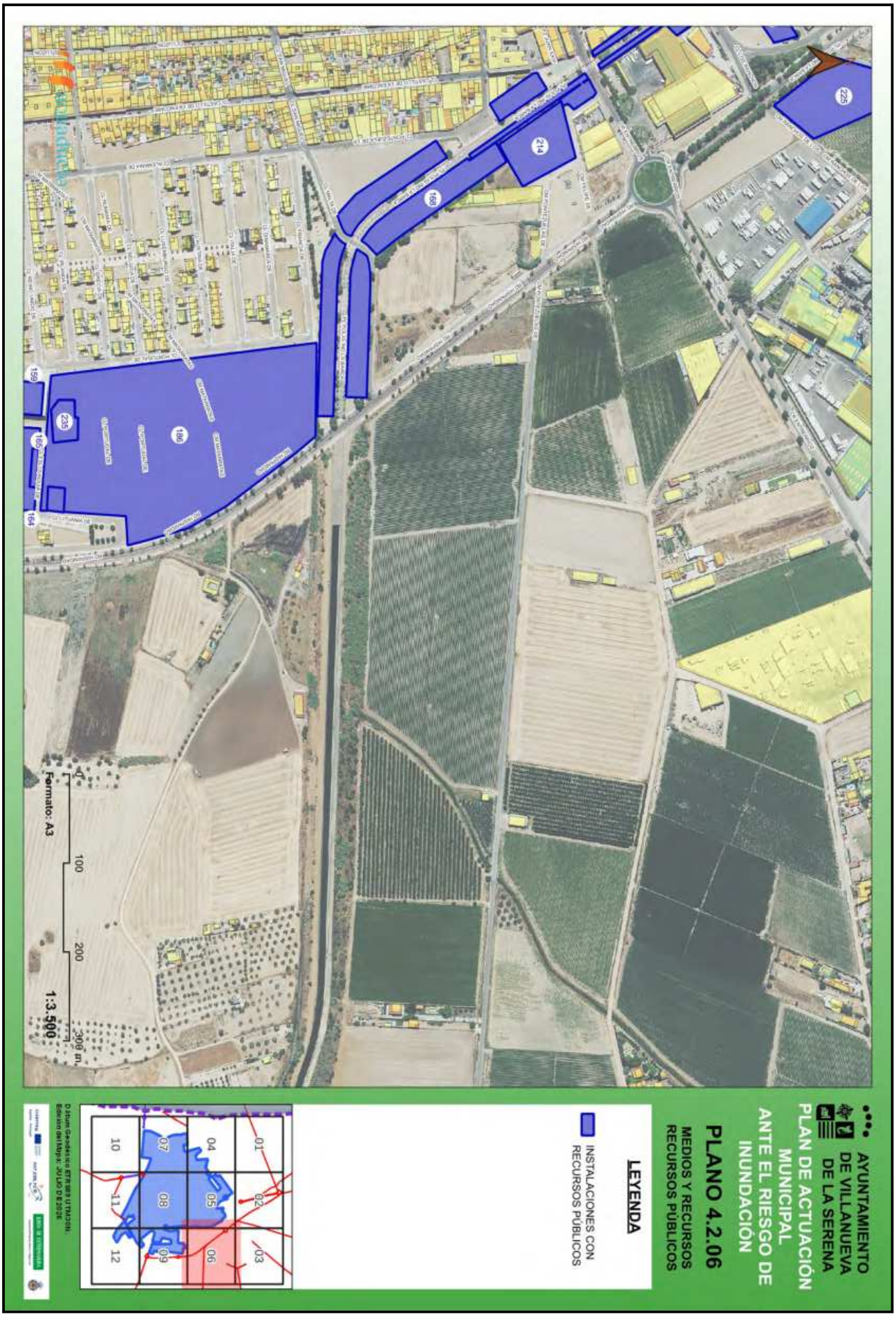

Esta es una copia impresa del documento electrónico (Ref: 842183 YDI8J-RA6LI-5FO4M
599A1017136A48DC52B9E4E38201685EC72D9488E74EE5083E9A962417227 6B43AC01C6AA60D76F2FD82CFDE83F68A5CDCDAAB339601A81EEA5AF77804E8CA12) generada con la aplicación informática Firmadoc. El documento no requiere firmas.
Mediante el código de verificación puede comprobar la validez de la firma electrónica de los documentos firmados en la dirección web: https://sede.villanuevadelaserena.es/portal/noEstatica.do?opc_id=279&ent_id=1&idioma=1

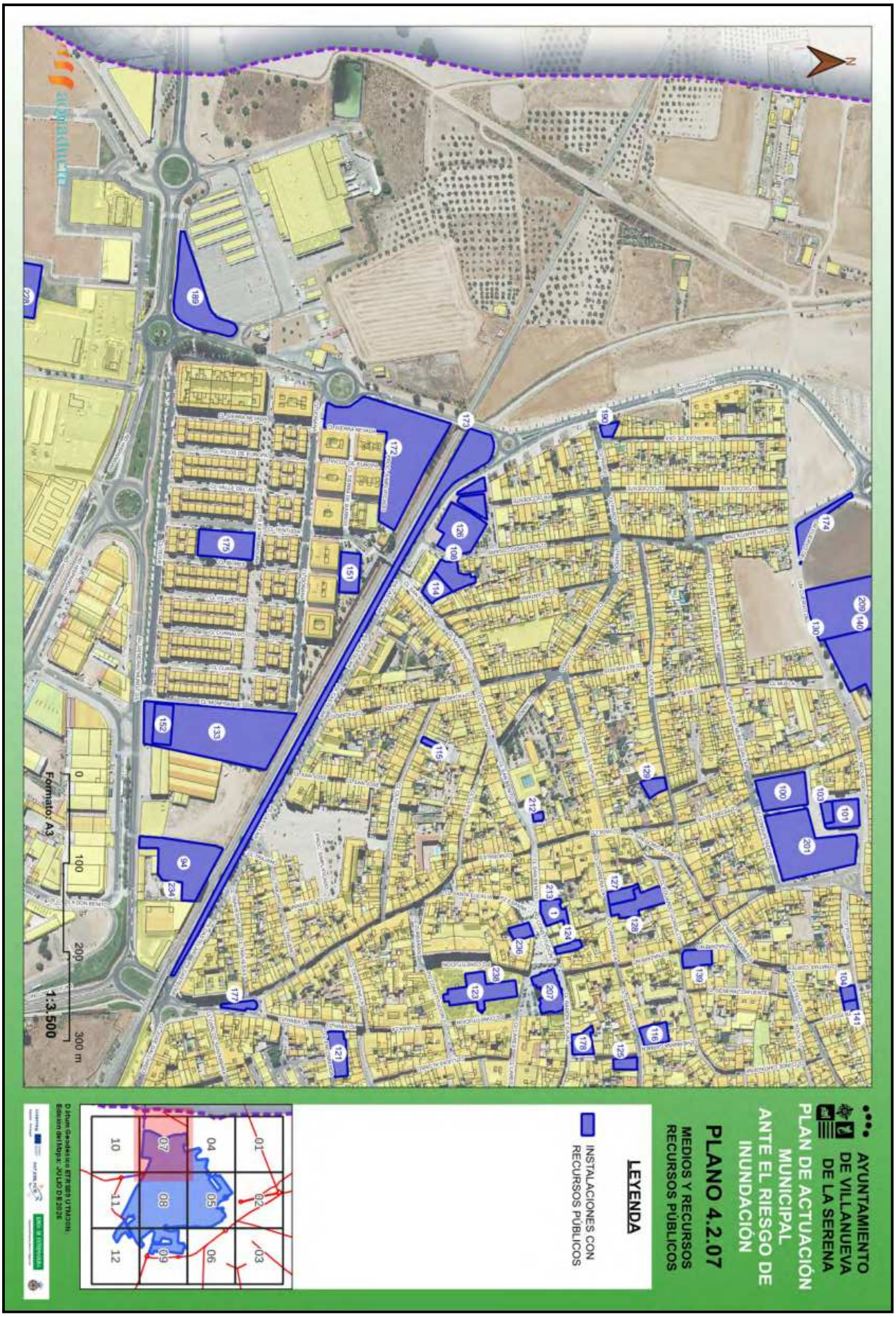

Esta es una copia impresa del documento electrónico (Ref: 842183 YDI8J-RA6LI-5FO4M
599A1017136A48DC52B9E4E38201685EC72D9488E74EE5083E9A962417227 6B43AC01C6AA60D76F2FD82CFDE83F68A5CDCDAAB339601A81EEA5AF77804E8CA12) generada con la aplicación informática Firmadoc. El documento no requiere firmas.
Mediante el código de verificación puede comprobar la validez de la firma electrónica de los documentos firmados en la dirección web: https://sede.villanuevadelaserena.es/portal/noEstatica.do?opc_id=279&ent_id=1&idioma=1

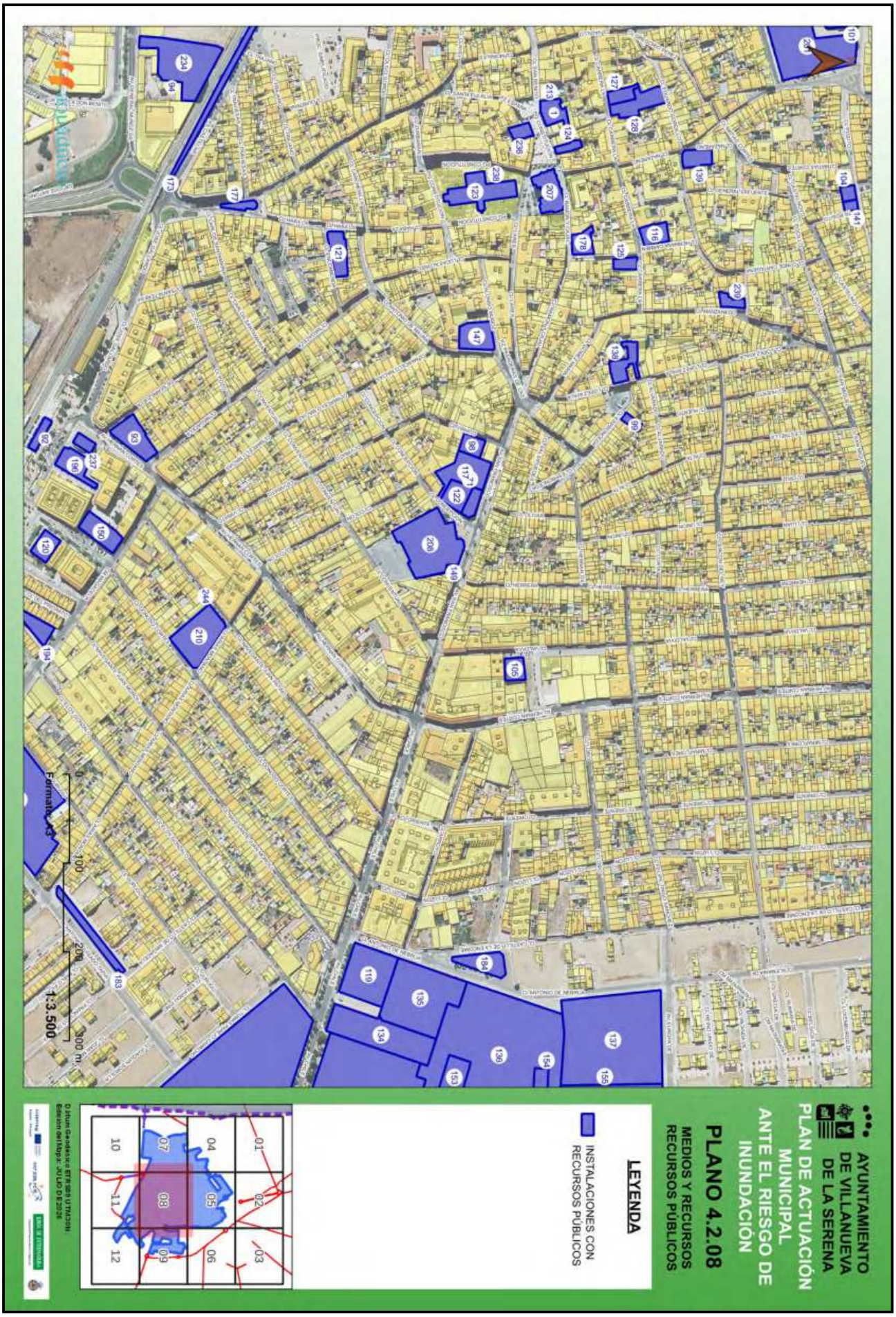

Esta es una copia impresa del documento electrónico (Ref: 842183 YDI8J-RA6LI-5FO4M
599A1017136A48DC52B9E4E38201685EC72D9488E74EE5083E9A9624172276B43AC01C6AA60D76F2FD82CFDE83F68A5CDCDAAB339601A81EEA5AF77804E8CA12) generada con la aplicación informática Firmadoc. El documento no requiere firmas.
Mediante el código de verificación puede comprobar la validez de la firma electrónica de los documentos firmados en la dirección web: https://sede.villanuevadelaserena.es/portal/noEstatica.do?opc_id=279&ent_id=1&idioma=1

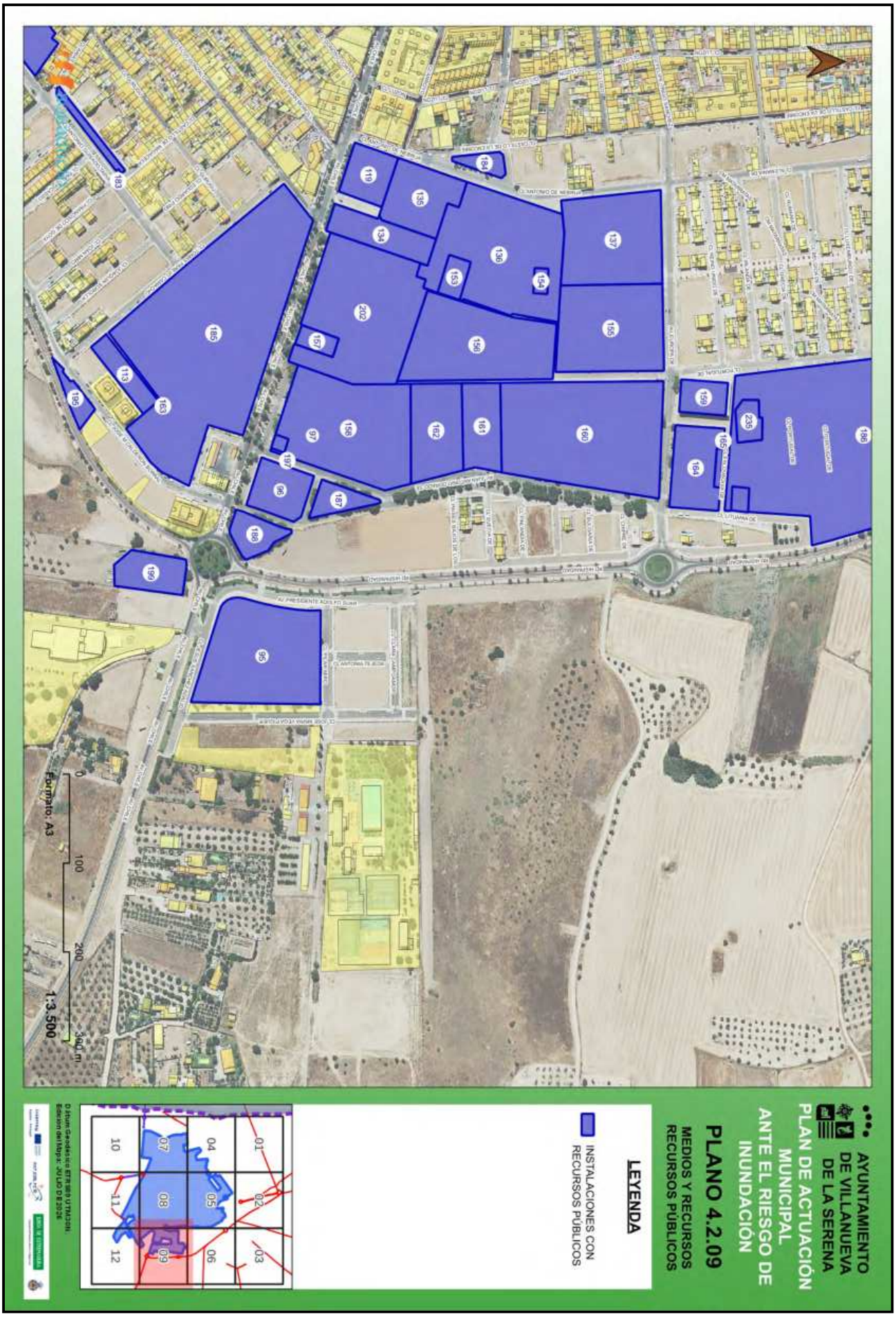

Esta es una copia impresa del documento electrónico (Ref: 842183 YDI8J-RA6LI-5FO4M
599A101713 6A48DC52B9E4E38201685EC72D9488E74EE5083E9A962417227 6B43AC01C6AA60D76F2FD82CFDE83F68A5CDCDAAB339601A81EEA5AF77804E8CA12) generada con la aplicación informática Firmados. El documento no requiere firmas.
Mediante el código de verificación puede comprobar la validez de la firma electrónica de los documentos firmados en la dirección web: https://sede.villanuevadelaserena.es/portal/noEstatica.do?opc_id=279&ent_id=1&idioma=1

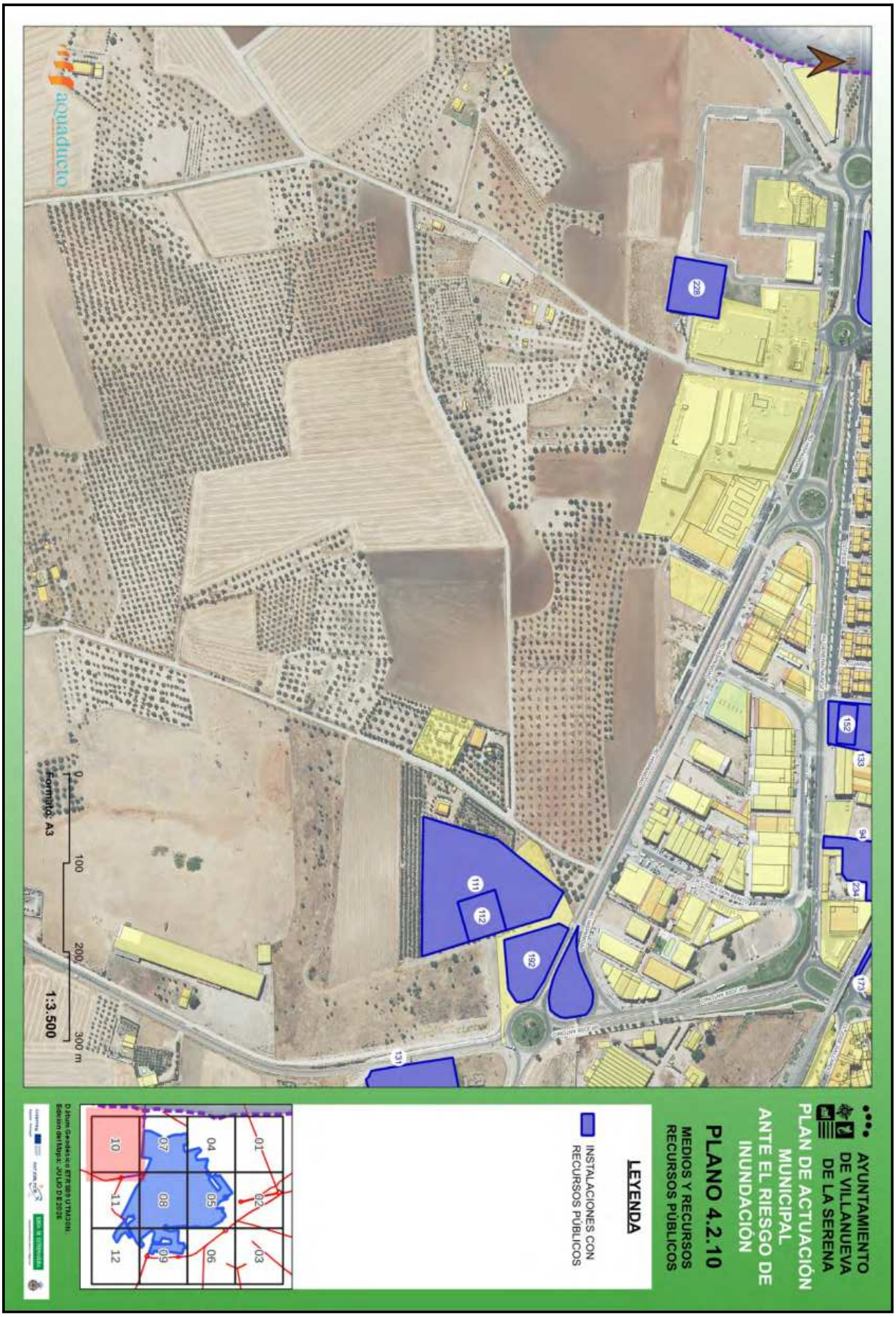

Esta es una copia impresa del documento electrónico (Ref: 842183 YDI8J-RA6LI-5FO4M
599A101713 6A48DC52B9E4E38201685EC72D9488E74EE5083E9A962417227 6B43AC01C6AA60D76F2FD82CFDE83F68A5CDCDAAB339601A81EEA5AF77804E8CA12) generada con la aplicación informática Firmadoc. El documento no requiere firmas.
Mediante el código de verificación puede comprobar la validez de la firma electrónica de los documentos firmados en la dirección web: https://sede.villanuevadelaserena.es/portal/noEstatica.do?opc_id=279&ent_id=1&idioma=1

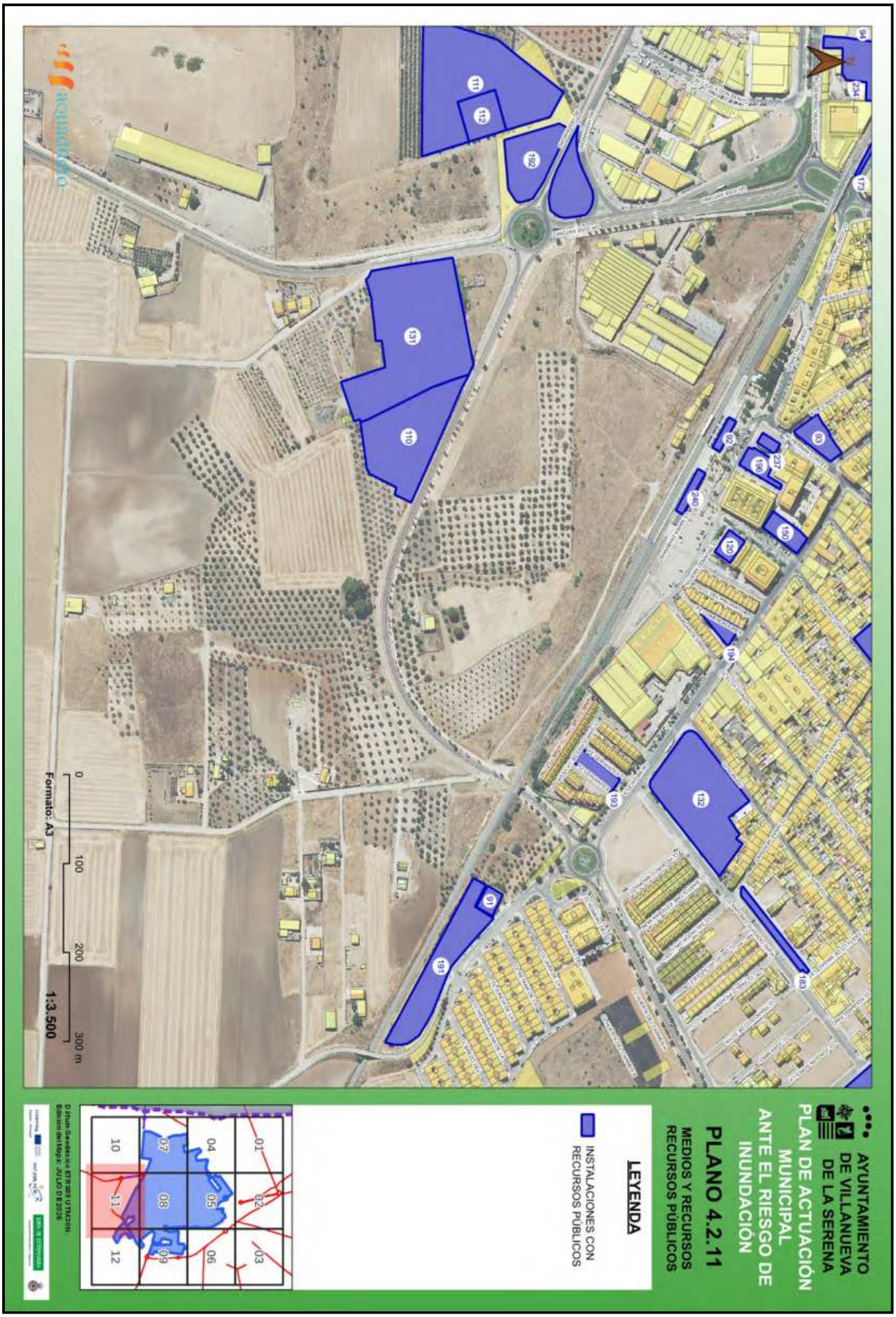

Esta es una copia impresa del documento electrónico (Ref: 842183 YDI8J-RA6L1-5FO4M
599A101713 6A48DC52B9E4E38201685EC72D9488E74EE5083E9A962417227 6B43AC01C6AA60D76F2FD82CFDE83F68A5CDCDAAB339601A81EEA5AF77804E8CA12) generada con la aplicación informática Firmadoc. El documento no requiere firmas.
Mediante el código de verificación puede comprobar la validez de la firma electrónica de los documentos firmados en la dirección web: https://sede.villanuevadelaserena.es/portal/noEstatica.do?opc_id=279&ent_id=1&idioma=1

AYUNTAMIENTO DE VILLANUEVA DE LA SERENA

PLAN DE ACTUACIÓN MUNICIPAL ANTE EL RIESGO DE INUNDACIÓN

PLANO 4.2.12

MEDIOS Y RECURSOS RECURSOS PÚBLICOS

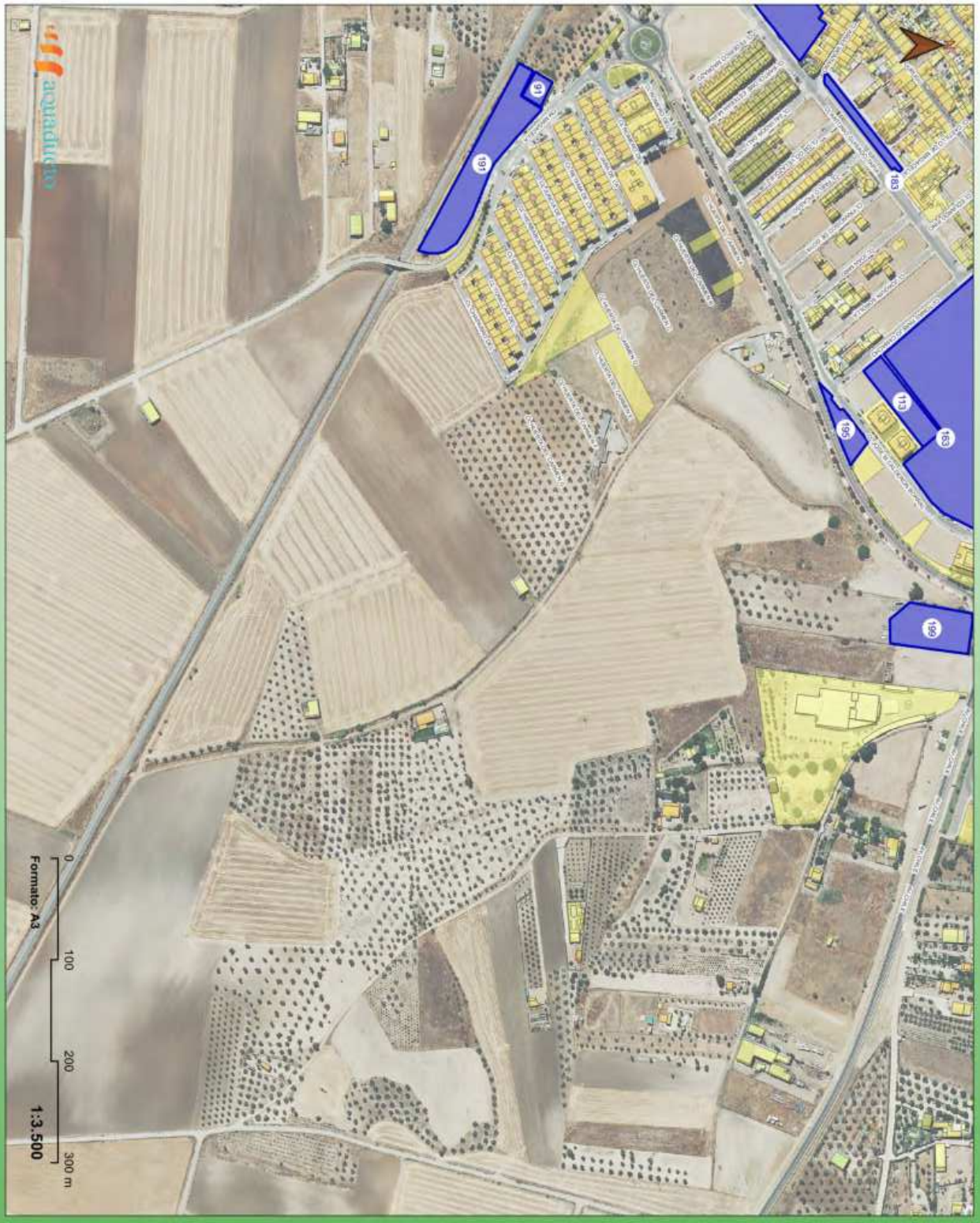

LEYENDA

INSTALACIONES CON RECURSOS PÚBLICOS

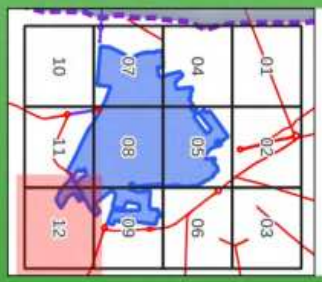

Datum Geodésico ETRS89 UTM30N.
Escala del Mapa: JULIO DE 2026

Esta es una copia impresa del documento electrónico (Ref: 842183 YDI8J-RA6LI-5FO4M
599A1017136A48DC52B9E4E38201685EC72D9488E74EE5083E9A9624172276B43AC01C6AA60D76F2FD82CFDE83F68A5CDCDAAB339601A81EEA5AF77804E8CA12) generada con la aplicación informática Firmadoc. El documento no requiere firmas.
Mediante el código de verificación puede comprobar la validez de la firma electrónica de los documentos firmados en la dirección web: https://sede.villanuevadelaserena.es/portal/noEstatica.do?opc_id=279&ent_id=1&idioma=1

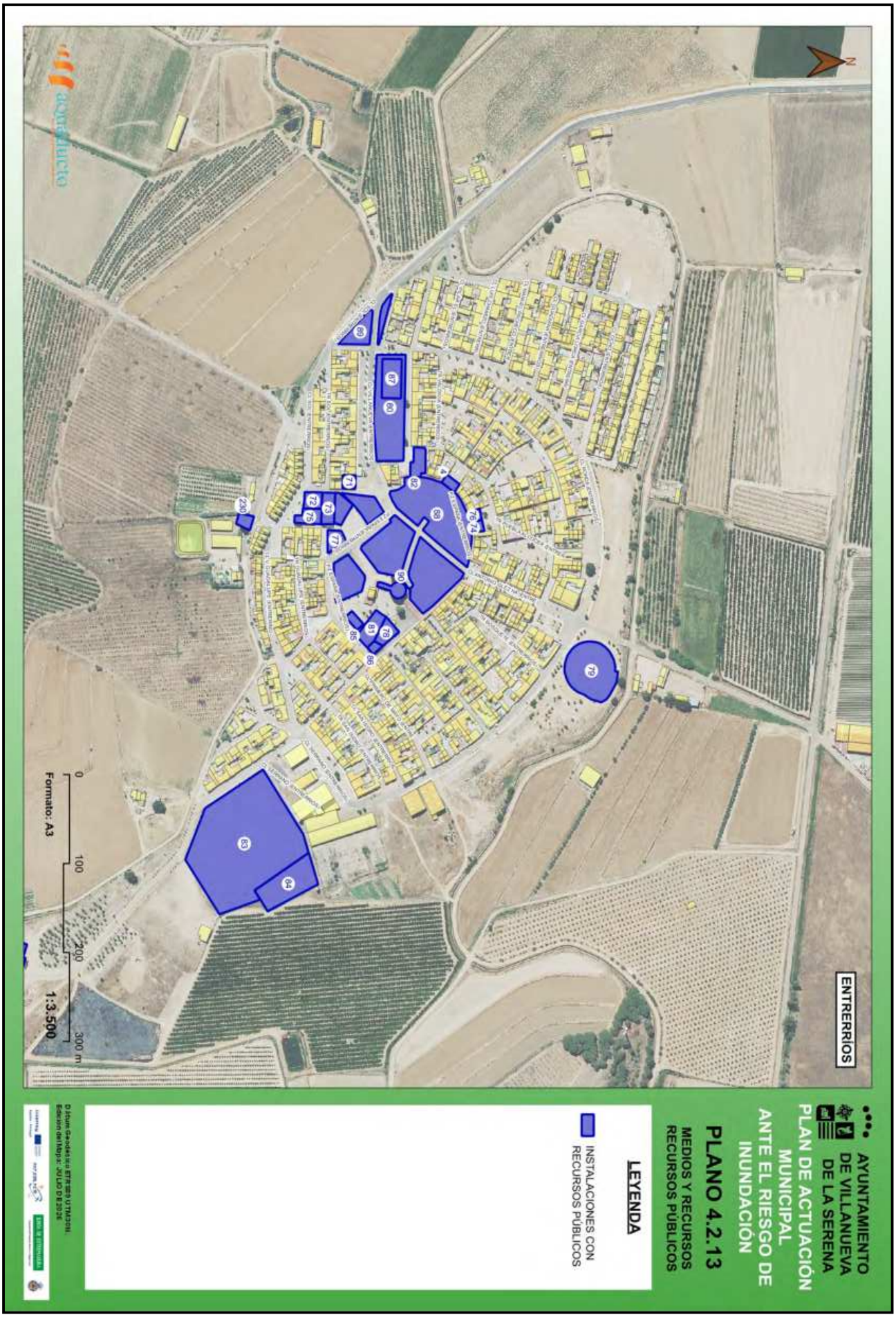

Esta es una copia impresa del documento electrónico (Ref: 842183 YDI8J-RA6LI-5FO4M
599A101713 6A48DC52B9E4E38201685EC72D9488E74EE5083E9A962417227 6B43AC01C6AA60D76F2FD82CFDE83F68A5CDCDAAB339601A81EEA5AF77804E8CA12) generada con la aplicación informática Firmadoc. El documento no requiere firmas.
Mediante el código de verificación puede comprobar la validez de la firma electrónica de los documentos firmados en la dirección web: https://sede.villanuevadelaserena.es/portal/noEstatica.do?opc_id=279&ent_id=1&idioma=1

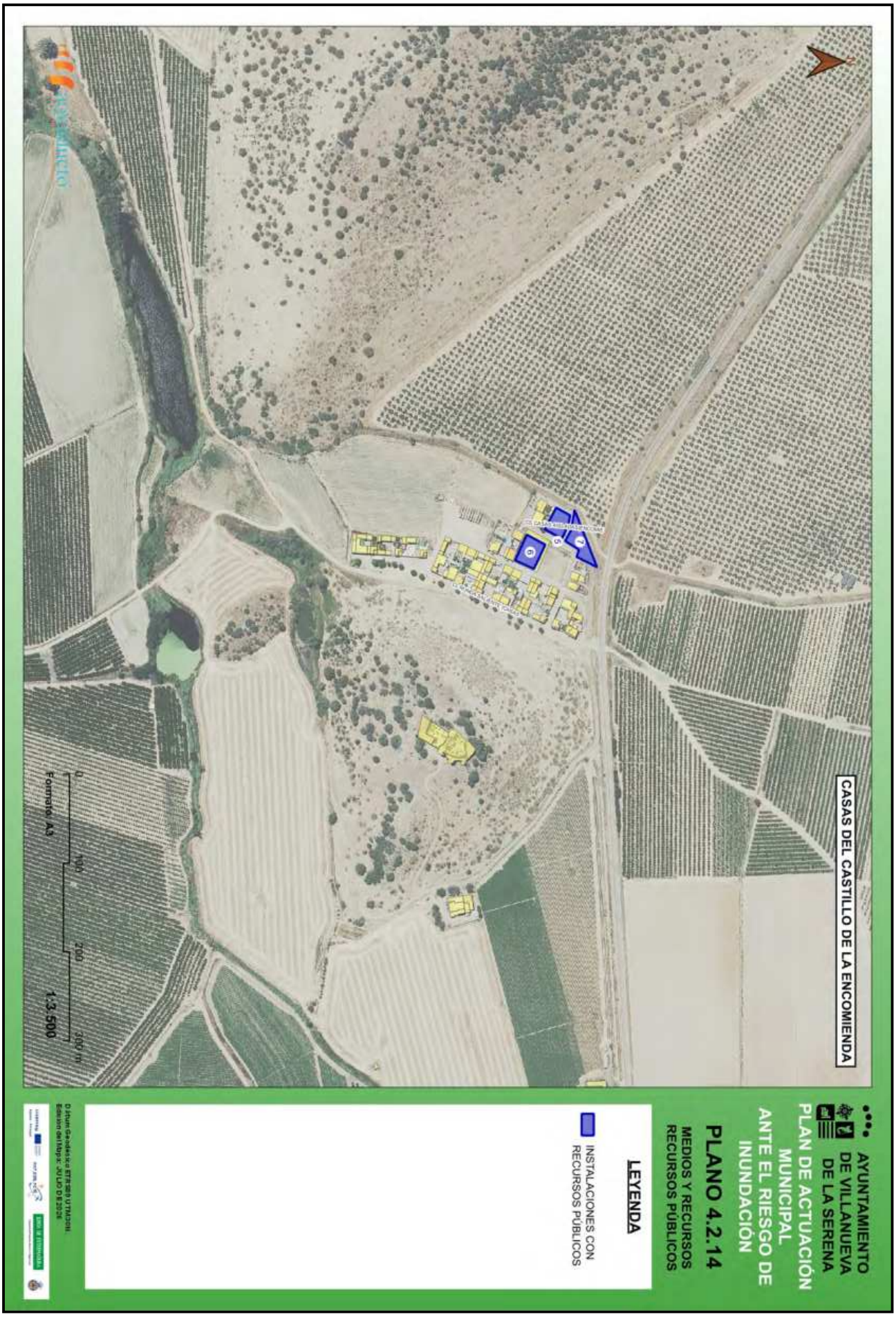

Esta es una copia impresa del documento electrónico (Ref: 842183 YDI8J-RA6LI-5FO4M
599A1017136A48DC52B9E4E38201685EC72D9488E74EE5083E9A962417227 6B43AC01C6AA60D76F2FD82CFDE83F68A5CDCDAAB339601A81EEA5AF77804E8CA12) generada con la aplicación informática Firmadoc. El documento no requiere firmas.
Mediante el código de verificación puede comprobar la validez de la firma electrónica de los documentos firmados en la dirección web: https://sede.villanuevadelaserena.es/portal/noEstatica.do?opc_id=279&ent_id=1&idioma=1

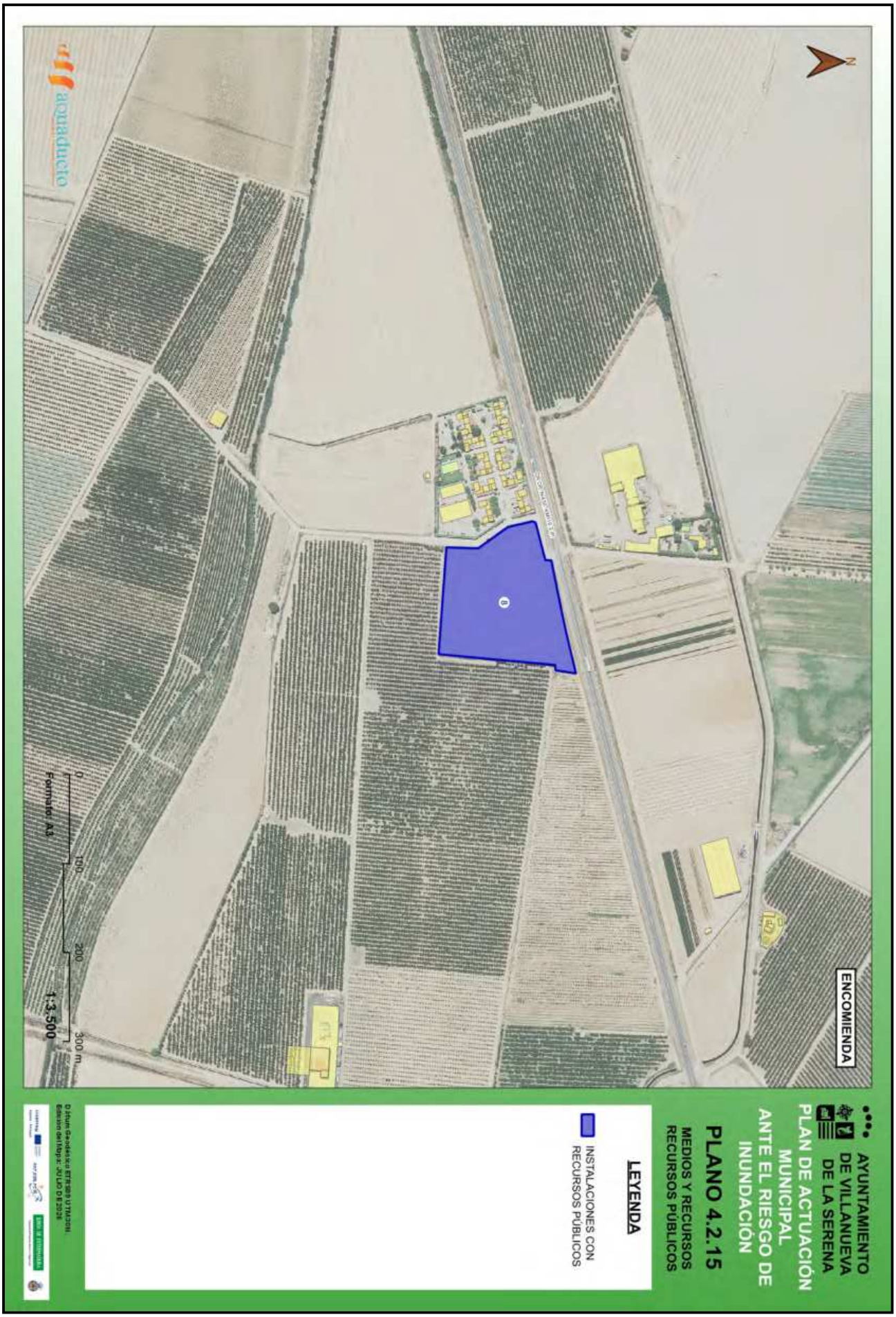

Esta es una copia impresa del documento electrónico (Ref: 842183 YDI8J-RA6LI-5FO4M
599A1017136A48DC52B9E4E38201685EC72D9488E74EE5083E9A962417227 6B43AC01C6AA60D76F2FD82CFDE83F68A5CDCDAAB339601A81EEA5AF77804E8CA12) generada con la aplicación informática Firmadoc. El documento no requiere firmas.
Mediante el código de verificación puede comprobar la validez de la firma electrónica de los documentos firmados en la dirección web: https://sede.villanuevadelaserena.es/portal/noEstatica.do?opc_id=279&ent_id=1&idioma=1

Esta es una copia impresa del documento electrónico (Ref: 842183 YDI8J-RA6L1-5FO4M
599A1017136A48DC52B9E4E38201685EC72D9488E74EE5083E9A962417227 6B43AC01C6AA60D76F2FD82CFDE83F68A5CDCDAAB339601A81EEA5AF77804E8CA12) generada con la aplicación informática Firmadoc. El documento no requiere firmas.
Mediante el código de verificación puede comprobar la validez de la firma electrónica de los documentos firmados en la dirección web: https://sede.villanuevadelaserena.es/portal/noEstatica.do?opc_id=279&ent_id=1&idioma=1

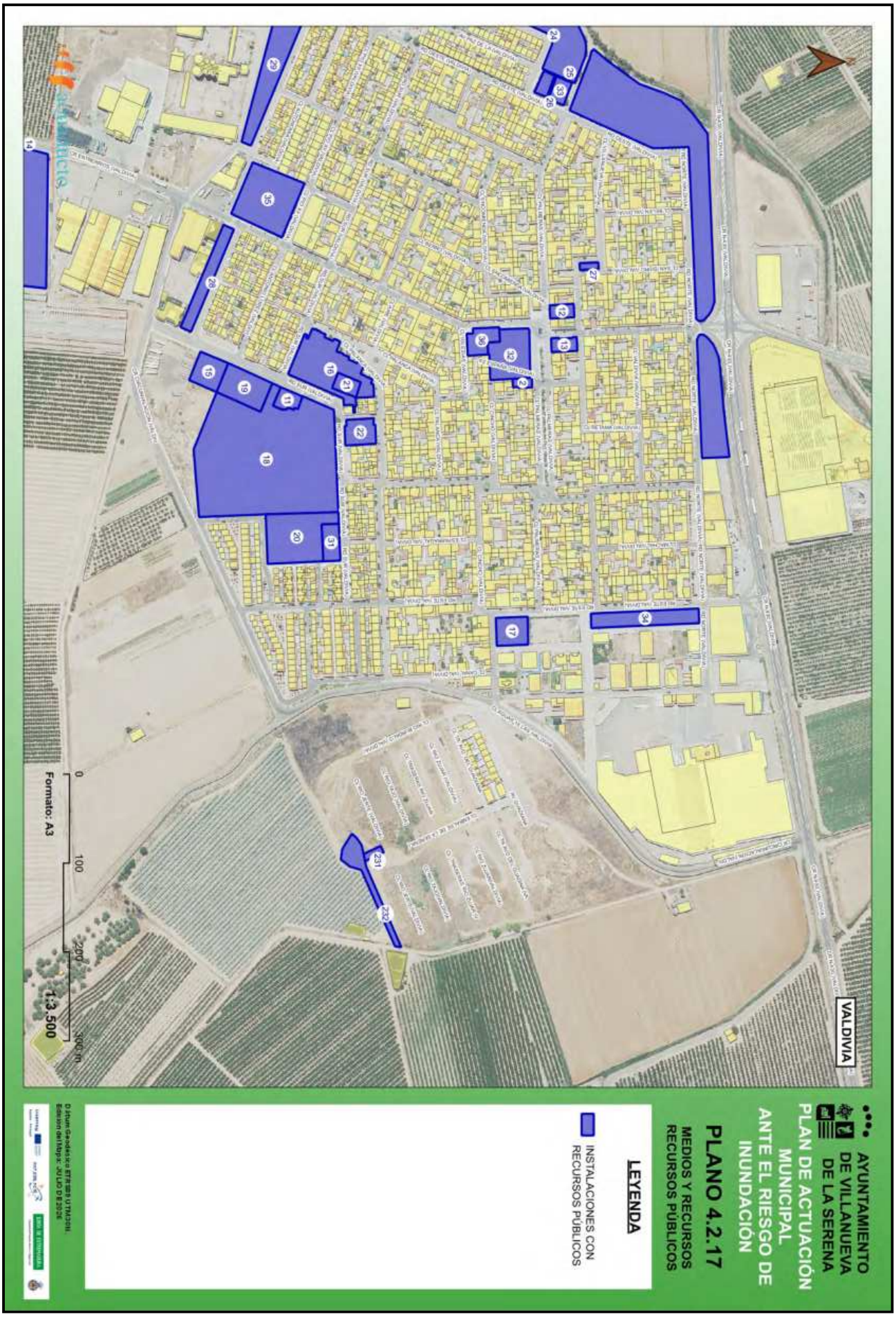

Esta es una copia impresa del documento electrónico (Ref: 842183 YDI8J-RA6LI-5FO4M
599A1017136A48DC52B9E4E38201685EC72D9488E74EE5083E9A962417227 6B43AC01C6AA60D76F2FD82CFDE83F68A5CDCDAAB339601A81EEA5AF77804E8CA12) generada con la aplicación informática Firmadoc. El documento no requiere firmas.
Mediante el código de verificación puede comprobar la validez de la firma electrónica de los documentos firmados en la dirección web: https://sede.villanuevadelaserena.es/portal/noEstatica.do?opc_id=279&ent_id=1&idioma=1

Esta es una copia impresa del documento electrónico (Ref: 842183 YDI8J-RA6LI-5FO4M
599A1017136A48DC52B9E4E38201685EC72D9488E74EE50839E9A962417227 6B43AC01C6AA60D76F2FD82CFDE83F68A5CDCDAAB339601A81EEA5AF77804E8CA12) generada con la aplicación informática Firmadoc. El documento no requiere firmas.
Mediante el código de verificación puede comprobar la validez de la firma electrónica de los documentos firmados en la dirección web: https://sede.villanuevadelaserena.es/portal/noEstatica.do?opc_id=279&ent_id=1&idioma=1

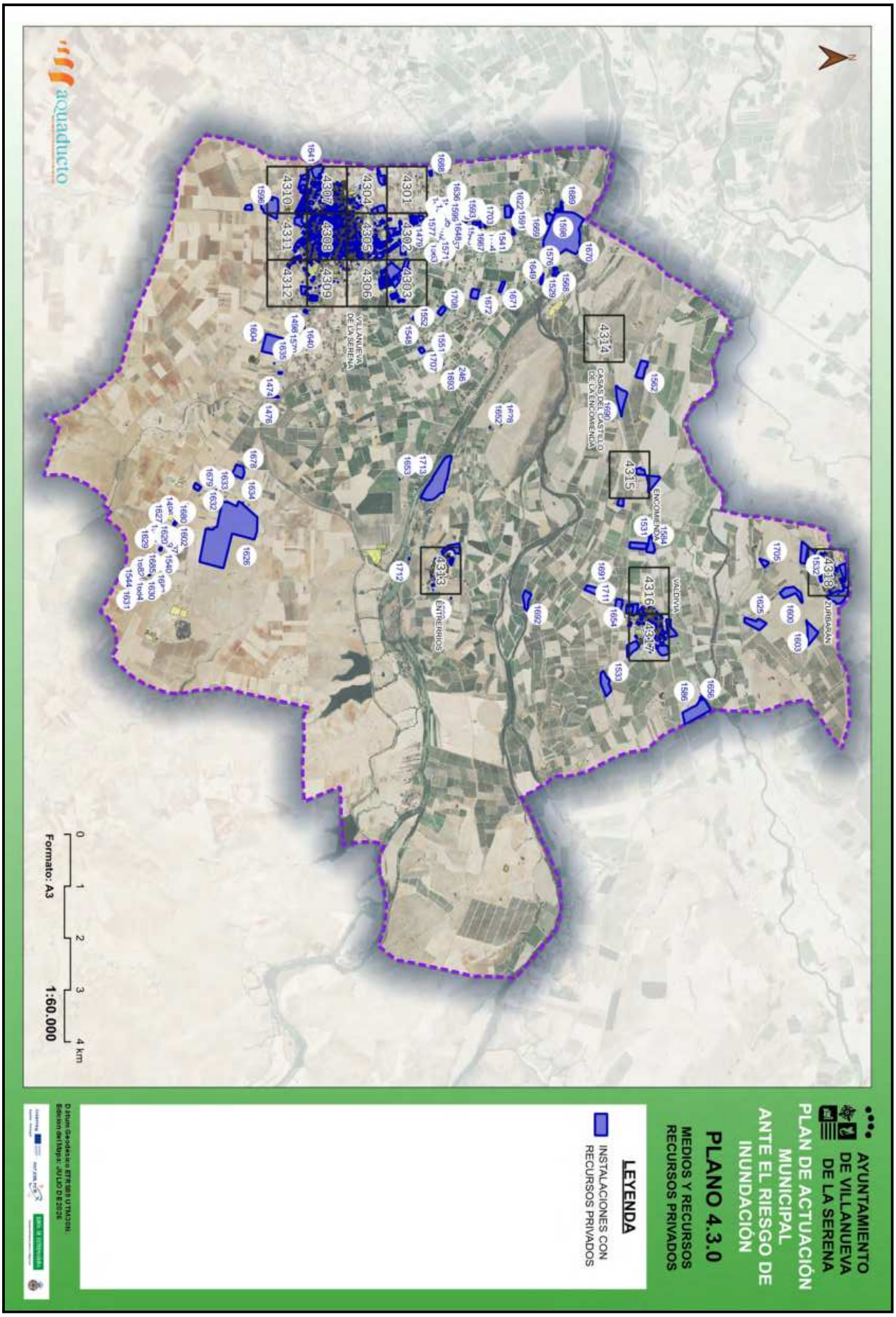

Esta es una copia impresa del documento electrónico (Ref: 842183 YDI8J-RA6LI-5FO4M
599A1017136A48DC52B9E4E38201685EC72D9488E74EE5083E9A962417227 6B43AC01C6AA60D76F2FD82CFDE83F68A5CDCDAAB339601A81EEA5AF77804E8CA12) generada con la aplicación informática Firmadoc. El documento no requiere firmas.
Mediante el código de verificación puede comprobar la validez de la firma electrónica de los documentos firmados en la dirección web: https://sede.villanuevadelaserena.es/portal/noEstatica.do?opc_id=279&ent_id=1&idioma=1

ETIQUETA	NOMBRE
1000	MONTAJES ELECTRICOS FEYCA SL
1001	MONTAJES ELECTRICOS Y TELECOMUNICACIONES FRANCISCO LUIS SL
1002	MONTAJES METALICOS ENTRERRIOS SL
1003	MONTEPOZUELO PROYECTOS Y OBRAS SL
1004	MORAGA ALQUILERES Y RENTAS SL
1005	MORAGA TENA C.B.
1006	MOTOR PAJUELO MANZANEDO SL
1007	MOVICRIS 2005 C.B.
1008	MOVILIDAD Y TURISMO SL
1009	MUCHAPAN S.L
1010	MUEBLES AVILA SOCIEDAD LIMITADA
1011	MUEBLES DE LA SERENA S.A.L
1012	MUEBLES GARCIA MORALES S.L.
1013	MUEBLES RABANAL S.L
1014	MUEBLES SIRENA 2 S.L.
1015	MUESCONST SL
1016	MULTI IDEAS EXTREMADURA S.L
1017	MULTISERVICIOS Y REPARACIONES EXTREMENAS SL
1018	MUNITES CONSTRUCCIONES SL
1019	MUSIC SOUND RECORDS SL
1020	NAGUTERRA SL
1021	NARANJO GALLEGO C.B.
1022	NAZZERIA 31416 SL
1023	NEILA Y PINO C.B.
1024	NEUMATICOS AVENIDA S.L.
1025	NEUMATICOS FLORE S.L
1026	NEUMATICOS MUNOZ C.B.
1027	NEYVISA SL
1028	NICESA S.L.
1029	NICOR 2014 SL
1030	NIETO RODRIGUEZ SL
1031	NITYA INVERSIONES SL
1032	NIVELACIONES EL MURCIANO SL
1033	NOOCRACIA SL
1034	NORVA CONSTRUCCIONES Y CONTRATAS SL
1035	NOSTRUM CONSTRUCCIONES Y CONTRATAS SL
1036	NOTRA EXPRESS SL
1037	NOVA PORC SL
1038	NUEVA AGRICULTURA VILLANOVENSE SOCIEDAD ANONIMA
1039	NUEVAS CONSTRUCCIONES EXTREMADURA SL
1040	NUEVAS TECNOLOGIAS EXTREMENAS S.L
1041	NUEVOFERGA SL
1042	NURAN 2000 SL
1043	OBRA CIVIL E INGENIERIA COTA II SL
1044	OBRADOR ARTESANO QUINTANA SL
1045	OBRAS Y CONSTRUCCIONES ASENJO SL
1046	OBRAS Y CONTRATAS LA SERENA SL
1047	OBRAS Y REFORMAS LA JARILLA SL
1048	OCCIDENTAL DE ESTUDIOS Y PROYECTOS SL
1049	OLIBONAL DE ENCINAS SL
1050	OLIVARES SANCHEZ C.B.
1051	ONIX NETWORKS SL
1052	OPENFACTOR SL
1053	OPERJOMAR SL
1054	OPEROESTE SA
1055	OPIBER SA
1056	OPTICA YUSTE SL
1057	OPTIMAL CONSULTIA SL

ETIQUETA	NOMBRE
1058	ORABAN IMPORT-EXPORT SL
1059	ORER MONTUO S.L.
1060	ORFEBEL S.L.
1061	ORGANIZACION DE EVENTOS Y ESPECTACULOS SL
1062	ORNAMENTALES DEL OESTE C.B.
1063	OSCAR CAMPOS RODRIGUEZ UTE
1064	OVIE-SPAIN SL
1065	OXIGENOS VILLANUEVA S.L
1066	PACO Y JOSE MARIA SLL
1067	PACS SPORT GESTION DEPORTIVA SL
1068	PAL EXTREMADURA SL
1069	PANADERIA BENITEZ 1853 SL
1070	PANADERIA DAMIEL C.B.
1071	PANADERIA LA SERENA S.L.
1072	PANADERIA SANCHEZ MENDOZA SL
1073	PANDORA FESTIVALES Y CONCIERTOS SL
1074	PANES CORNER SL
1075	PANORAMA PRODUCCIONES EVENT MANAGEMENT SL
1076	PAPELERIA LARES S.L.
1077	PARAFARMACIA CARDENAL SL
1078	PAREPLAST FERMIN PAREJO SL
1079	PAYAKO IMPORT-EXPORT SL
1080	PAVIMENTOS Y MOSAICOS LA SERENA S.L
1081	PCA GARCIA INVERSIONES SL
1082	PEGARSA INVERSIONES SL
1083	PEGUISA VILLANUEVA S.L
1084	PELUQUERIA MODEL S. C.B.
1085	PEREZ GALAN LABORATORIO DENTAL E S P J
1086	PERSIANAS FERREIRA S.L.
1087	PHYTON-ORTICULTURA SL
1088	PIMPI SPORT SL
1089	PIEDRAS GANAN CARMONA SL
1090	PIEDRAS GANAN S.L
1091	PIEDRAS ROBERTO GANAN S.L
1092	PIEDRAS VALENTIN GANAN SL
1093	PILCARE S.L.
1094	PILOTO TRUCKS SL
1095	PIMEDA & AYALA S.C.
1096	PINEGAR DE LA SERENA SL
1097	PINHER SL
1098	PINILLA REMEDIOS S.L.L
1099	PINO BUILDCO SL
1100	PINTURAS AUTOCOLOR EXTREMADURA S.L.
1101	PINTURAS HERMANOS POZO C.B.
1102	PINTURAS MEGACOLOR VILLANUEVA SL
1103	PINTURAS VILLAMATIZ SL
1104	PINTURAS Y DECORACION OSCAR E S P J
1105	PINUAL RODRIGUEZ C.B.
1106	PISA SERENA S.L.
1107	PISPAS PISCINAS SL
1108	PLAISA 1975 SL
1109	PLASENCIA TLEX SL
1110	PLATAFORMA LOGISTICA DE EXPORTACION SL
1111	PORTICUS VESCI SL
1112	POSEIDON AGRO SL
1113	POVE E HIJO SL
1114	POVEDA Y LOZANO SLP
1115	PRADO GOMEZ PEDRO 09006769 4D SLNE

ETIQUETA	NOMBRE
1116	PREVENCION DE HIGIENE EN LA INDUSTRIA ALIMENTARIA SL
1117	PRIMFRUIT SL
1118	PRISMA CARANE SL
1119	PRO-AQUA HISPANIA SL
1120	PROBAX PROMOCIONES Y CONSTRUCCIONES SL
1121	PROCODAEX VILLANOVENSE SL
1122	PRODUCCIONES FIESTAS SL
1123	PRODUCTOS QUIMICOS EXTREMENOS S.L
1124	PROELECTROSONIC SL
1125	PROGATRES SOCIEDAD ANONIMA
1126	PROINCEX VILLANOVENSE SL
1127	PROMOCIONES 4 R SA
1128	PROMOCIONES JIVALSAN SL
1129	PROMOCIONES PAREJO&ROMERO SL
1130	PROMOCIONES VILLANUEVA SUROESTE SL
1131	PROMOCIONES Y CONSTRUCCIONES IBIZA SOCIEDAD LIMITADA
1132	PROMOTORA EXTREMENA DE INVERSION SOCIEDAD ANONIMA
1133	PROPLASTIC C.B
1134	PROYECTOS INTEGRALES MAQUINARIA ESPECIAL SL
1135	PROYECTOS SALT FORK SL
1136	PROYECTOS Y CONTRATAS LA SERENA SL
1137	PROYECTOS Y DESARROLLOS CANARIOS SL
1138	PROYECTOS Y DESARROLLOS EXTREMENOS 2001 S.L
1139	PROYECTOS Y EJECUCIONES EXTREMENOS SL
1140	PROYECTOS Y ENERGIAS RENOVABLES EXTREMENAS SL
1141	PROYECTOS Y GESTION INMOBILIARIA VEGAS ALTAS SA
1142	PROYECTOS Y SERVICIOS GAR ELEC SL
1143	PUB PARADISE C.B.
1144	PUBLIOPCION EXTREMADURA SL
1145	PUEYO MEDIACION OPERADOR DE BANCA-SEGUROS VINCULADO SL
1146	PUEYO PENSIONES ENTIDAD GESTORA DE FONDOS DE PENSIONES S.A.
1147	QUE BONITO ELECTRODOMESTICOS S.L
1148	R. ROMERO ASESORIA Y MEDIACION SL
1149	R.C.A. EXTREMADURA S.L.
1150	RACUCHA S.L
1151	RAFAEL LUQUE CABEZAS SL
1152	RAM-PA SUMINISTROS SL
1153	RAMOS PINO VILLANOVENSE SL
1154	RAMOS Y SOLOMANDO S.L
1155	RAP OIL S.L.
1156	RAPI VILLANOVENSE SL
1157	RECAB SUMINISTROS INDUSTRIALES SL
1158	RECTIFICADOS GENERALES LA SERENA S.L.
1159	RED ENLAZA EXTREMADURA SL
1160	REDES EXTREMENAS SL
1161	REFORESTACIONES PENA SL
1162	REFORMAS Y CONSTRUCCIONES PEDRO DE VALDIVIA S.L
1163	REFORMAS Y DECORACION CARPENTRY SL
1164	REFRIGERACION EXTREMENA S.L.
1165	REGALOS HERNANDEZ S.L.L.

ETIQUETA	NOMBRE
1166	REJA Y DIAZ C.B.
1167	REOL SL
1168	REPARACION DE MAQUINARIA URIA & GONZALEZ SL
1169	REPRESENTACIONES PAYJU SL
1170	REPUESTOS ACEDO SL
1171	REPUESTOS DE LA SERENA SL
1172	RESECO MUNOZ C.B.
1173	RESTAURANTE LOS JUNCOS S.L
1174	RETOS ESPACIOS DE APRENDIZAJE S C. ESPECIAL
1175	REVESTIMENTOS Y TRATAMIENTOS CALFER SL
1176	REYALGAR EXTREM SL
1177	RIBUX SOCIETY SL
1178	RIMA ENTIDAD SIN PERSONALIDAD JURIDICA
1179	RINCON CARPINTERIAS SL
1180	RISAN SA
1181	RIVERO COLLADO C.B.
1182	ROALANT EXTREMADURA SL
1183	ROAR MOTOR ESP.I
1184	ROBLES VILLANUEVA DE LA SERENA SL
1185	RODRIGUEZ Y GALLARDOS S.L.
1186	ROLEMYLY S.L.
1187	ROMERCLAFUENTE AUTOS 2024 SL
1188	ROYLLAEX SL
1189	RUBEN IMPERMEABILIZACIONES S.L
1190	RUBIO Y PAJUELO SEGUROS SL
1191	RUBIS TIERRA SL
1192	RUSTICAS ESCOBAR Y DIAZ SL
1193	RUSTICAS QUERCUS SL
1194	S. & M. TEXTILES C.B.
1195	SAM&CMCDENTISTAS SLP
1196	SAMHOR GROUP 2025 SL
1197	SANCASAN ESTUDIOS SL
1198	SANCHEZ TEJEDA INMOBILIARIA DE VILLANUEVA SL
1199	SANCHRAM 2 S.L.P
1200	SANTANO PINO SL
1201	SANZ JOSE S.L.
1202	SEGADOR MORENO S.L
1203	SEGADOR SILVA S.L
1204	SEGADOR TRANS. SL
1205	SEGADOR Y RAMOS SL
1206	SEGATELCOM SL
1207	SEGUROS CONCEPCION DE VILLANUEVA DE LA SERENA S.L
1208	SEGUROS Y CEMENTOS DE LA SERENA SL
1209	SEMAEX INDUSTRIAL SL
1210	SENOR NIETO S.L.
1211	SEPREX AUDITORES SL
1212	SERAGROSER SL
1213	SERAPIAS SL
1214	SERDELAEX SL
1215	SERDESIN S.L
1216	SERENA DE GESTION 97 S.L
1217	SERENA OZONO SL
1218	SERENA TRUCKS SL
1219	SERENALAR SL
1220	SERENAMETAL MONTEPOZUELO SL
1221	SERENATEL PROMOCIONES SL
1222	SERENATEL SL
1223	SERFOCE SL
1224	SERVICIO DE CONSERVACION Y ASISTENCIA SAL

ETIQUETA	NOMBRE
1225	SERVICIOS A LA MOVILIDAD VEGAS ALTAS SA
1226	SERVICIOS AGRICOLAS LA SERENA SL
1227	SERVICIOS AGROFORESTALES CAPRISA SL
1228	SERVICIOS AUXILIARES LA SERENA SL
1229	SERVICIOS CONSTRUCTIVOS MONTEPOZUELO SL
1230	SERVICIOS INMOBILIARIOS TORVISCO SL
1231	SERVICIOS LA SERENA REINA SL
1232	SERVICIOS MULTIPLES EXTREMENOS CIA SL
1233	SERVICIOS VARIOS Y REFORMAS CAROL SL
1234	SERVICIOS VETERINARIOS INTEGRALES LARES SL
1235	SERVICIOS Y CONTRATACIONES EXTREMENOS S.L
1236	SERVIFONTA EXTREMENA S.L.
1237	SGAMA DEL SUROESTE SL
1238	SIDERURGICA DE LA SERENA S.A
1239	SIGMA TAU ARQUITECTOS Y ASESORES SLP
1240	SIGMALAB SL
1241	SINERGIA EXPORT 2019 SL
1242	SISTEMAS HORTOFRUTICOLAS MATYS SL
1243	SIXTY SHARES COMPANY S.L
1244	SMILEYE SALUD SL
1245	SOLROCIO C.B.
1246	SOLUCIONES EXTENSIVAS SL
1247	SOLUSOL IMPORT 2019 SL
1248	SOREL FONTANA C.B.
1249	SOTYREX SL
1250	SPORTSER CESPED ARTIFICIAL Y PAVIMENTOS DEPORTIVOS SL
1251	STI C.B.
1252	STRONGMOTOR DE LA SERENA SL
1253	SUMHYFER S.C. ESPECIAL
1254	SUMINISTROS DE PAPELERIA CASTILNOVO SL
1255	SUMINISTROS INDUSTRIALES Y FERRETERIA GIL SL
1256	SUMINISTROS TEJEDA SL
1257	SUMIPAL SUMINISTROS SL
1258	SUNJOB SL
1259	SUPER TYRES SL
1260	SUPERMERCADOS JIMENEZ VARGAS SLL
1261	TABIQUERIA GRAN FORMATO EUNER 06 SL
1262	TALER HHH DE CONSTRUCCIONES DE EXTREMADURA S.L
1263	TALLER DE ARQUITECTURA INGENIERIA Y SERVICIOS INMOBILIARIOS S.L
1264	TALLER GARCIA TRUCK SL
1265	TALLERES ACECAR 4 POR 4 SL
1266	TALLERES ACECAR S.L.
1267	TALLERES ACERO CASADO S.L.
1268	TALLERES AGRICOLAS VILLANUEVA SL
1269	TALLERES CARPE E.S.P.J
1270	TALLERES EDIPA TRUCKS SL
1271	TALLERES GUADIANA E S PJ
1272	TALLERES GUADIANA MOTOR S.L
1273	TALLERES JUDERIA C.B.
1274	TALLERES MANUEL ACEDO Y CHIQUI SL
1275	TALLERES MECANICOS EDIPA S.L.
1276	TALLERES MERA VILLANOVENSE S.L.
1277	TALLERES MIRAFLORES S.L.

AYUNTAMIENTO DE VILLANUEVA DE LA SERENA

PLAN DE ACTUACIÓN MUNICIPAL ANTE EL RIESGO DE INUNDACIÓN

PLANO 4.3

INFRAESTRUCTURAS
Instalaciones de Riesgo

HOJA 1 DE 5

Datum Geodésico ETRS89 UTM30N
Edición del Mapa: JULIO DE 2026

Esta es una copia impresa del documento electrónico (Ref: 842183 YDI8J-RA6LI-5FO4M
599A10171 36A4BDC52B9E4E3820168EC72D9488E74EE5083E9A96241 7227 6B43ACD1C6AA60D76F2FD8 2CFDE83F68A5CDCDAA33960 1A81EA5AF7780 4B8CA12) generada con la aplicación informática Firmadoc. El documento no requiere firmas.
Mediante el código de verificación puede comprobar la validez de la firma electrónica de los documentos firmados en la dirección web: https://sede.villanuevadelaserena.es/portal/noEstatica.do?opc_id=279&ent_id=1&idioma=1

DOCUMENTO .Otros: **Plan_comprimido**

IDENTIFICADORES

FIRMAS

ESTADO **NO REQUIERE FIRMAS**

OTROS DATOS Código para validación: **YDI8J-RA6LI-5FO4M**
Página 382 de 475

AYUNTAMIENTO DE VILLANUEVA DE LA SERENA

PLAN DE ACTUACIÓN MUNICIPAL ANTE EL RIESGO DE INUNDACIÓN

PLANO 4.3

INFRAESTRUCTURAS
Instalaciones de Riesgo

HOJA 2 DE 5

ETIQUETA	NOMBRE
1278	TALLERES NANO LA SERENA SL
1279	TALLERES RICMA SL
1280	TALLERES SAM ELECTRICIDAD S.L.
1281	TALLERES SANCHEZ LOZANO S.L.L.
1282	TALLERES SERENA CARPE SL
1283	TAMAYO MACHIO S.L.
1284	TAMUREJO MARTIN SL
1285	TAPERIA LOS FOGONES SL
1286	TAPIA GUERRERO MENA SAL
1287	TAPIA Y TAPIA S.C
1288	TAXIS NATALIO MORENO 24 H. SL
1289	TECNICAS FRIGORIFICAS EXTREMENAS S.L.
1290	TECNICAS Y CALDERERIA LUSITANIA SL
1291	TECNIHOGAR 2030 SL
1292	TECNOSERVICIO LA SERENA SL
1293	TELEOPERADORA EXTREMENA DE LINEAS ESPECIALES DE VENTA SL
1294	TELEREX SL
1295	TELEVISION Y RADIO EXTREMADURA S.L.
1296	TESAN VILLANOVENSE CONSTRUCCIONES SL
1297	TESEO Y ARIADNA SL
1298	TEXTILES QUINDO S.L.
1299	TIENDAS PAVO VILLANUEVA SL
1300	TJERA Y DEDAL SL
1301	TIMING SYSTEM AVANTE SPORT SL
1302	TINO GIL SL
1303	TINTORERIAS Y LAVANDERIAS NIDO SL
1304	TOMAS LOZANO E HIJOS SL
1305	TORRAPINILLA SL
1306	TRADECO HUB SL
1307	TRAMETAL 95 S.L.
1308	TRANS ALVAREZ Y LEON SL
1309	TRANSERENA S.L.
1310	TRANSFORMACIONES AGRICOLAS DEL ZUJAR SA
1311	TRANSFORMADOS ALIMENTICIOS AGROGAL SL
1312	TRANSGRUAS LA SERENA SL
1313	TRANSNICAEX SL
1314	TRANSPETRY SL
1315	TRANSPICAR S.L
1316	TRANSPORTES ARROBATRANS S.L
1317	TRANSPORTES ASUMA S.L.
1318	TRANSPORTES CONTREMOR SL
1319	TRANSPORTES DE CARGAS INTERNACIONALES DE VILLANUEVA SLL
1320	TRANSPORTES DE MERCANCIAS DE EXTREMADURA S.L.
1321	TRANSPORTES DE MERCANCIAS LA SERENA SL
1322	TRANSPORTES DUARTE RODRIGUEZ SL
1323	TRANSPORTES MANUEL CALDERON NIETO SL
1324	TRANSPORTES MORCILLO SL
1325	TRANSPORTES VILLABENITO SL
1326	TRANSRAYEGO S.L
1327	TRANSROSANJO S.L
1328	TRANSRUTAS CORTAS S.L
1329	TREE OVERALL EFFICIENCY SL
1330	TRIO DE TORRES REAL STATE SL
1331	TV LOCALEX ASOCIACION DE TELEVISIONES LOCALES DE EXTREMADURA
1332	TYB GESTIONES SL

ETIQUETA	NOMBRE
1333	UMAPPI SERVICIOS ONLINE SL
1334	UNDER PEX SL
1335	UNICA DE CONSTRUCCIONES JAVILLAGAR SL
1336	UNIDADES DE CONVIVENCIA LAS AGUAS SL
1337	UNIVERSIDAD POPULAR FELIPE TRIGO
1338	URBANIZACIONES Y CONSTRUCCIONES LA SERENA S.L
1339	UTE CRISTINA-GUARENA
1340	VCTRCLANS SLP
1341	VEGAS ALTAS DE TRANSPORTES S.C.L.
1342	VEGAS ALTAS HORMIGONES ARIDOS Y RECICLADOS SL
1343	VEGAS ALTAS TRANSPORTES EXCAVACIONES Y MAQUINARIA SL
1344	VEGASERENA SL
1345	VEGASLOT SL
1346	VEHICULOS DALO SL
1347	VENTANAS CALDERON SL
1348	VESCI-GESTION Y SERVICIOS SL
1349	VIAJES OCIOGUADIANA SL
1350	VIAJES VIDAL SOCIEDAD ANONIMA
1351	VIANOVA INGENIEROS SL
1352	VIAS Y CONSTRUCCIONES DE LA SERENA S.L.
1353	VICENTE SOLOMANDO REYES EXTREMADURA SL
1354	VICIO, C.B.
1355	VICIOSO Y GOMEZ S.L.
1356	VICTOR RICO RODRIGUEZ SL
1357	VILLA CANA S.L.
1358	VILLA GERIATRICO S.L
1359	VILLANOVENSE SOLAR SL
1360	VILLANUEVA 2000 S.L
1361	VILLANUEVA PIEDRA SL
1362	VILLATORO 2000 S.L
1363	VILLAWAGEN SL
1364	VIMPACT PRODUCTIONS S.L.
1365	VISION-WALL S.L
1366	VISUAL TRAINING EXTREMADURA SL
1367	VIUDA DE BABIANO SL
1368	VOYTUR GROUP C.B.
1369	WISH IDEAS Y GESTION SL
1370	XTREMA RECICLA SL
1371	ZHANG ZHUO SL
1372	ZUJARANJO SL
1373	CARREFOUR
1374	CAPITA INTERIORES S.L.
1375	LIDL
1376	PRODUCTOS HH CASH AND CARRY
1377	PAJARO MOTOR
1378	ESTACION TRANSFORMADORA
1379	TRANSFORMADOR
1380	TRANSFORMADOR
1381	TRANSFORMADOR
1382	TRANSFORMADOR
1383	TRANSFORMADOR
1384	TRANSFORMADOR
1385	TRANSFORMADOR
1386	TRANSFORMADOR
1387	TRANSFORMADOR
1388	TRANSFORMADOR
1389	TRANSFORMADOR
1390	TRANSFORMADOR
1391	TRANSFORMADOR

ETIQUETA	NOMBRE
1392	TRANSFORMADOR
1393	TRANSFORMADOR
1394	TRANSFORMADOR
1395	TRANSFORMADOR
1396	TRANSFORMADOR
1397	TRANSFORMADOR
1398	TRANSFORMADOR
1399	TRANSFORMADOR
1400	TRANSFORMADOR
1401	TRANSFORMADOR
1402	TRANSFORMADOR
1403	TRANSFORMADOR
1404	TRANSFORMADOR
1405	TRANSFORMADOR
1406	TRANSFORMADOR
1407	TRANSFORMADOR
1408	TRANSFORMADOR
1409	TRANSFORMADOR
1410	TRANSFORMADOR
1411	TRANSFORMADOR
1412	TRANSFORMADOR
1413	TRANSFORMADOR
1414	TRANSFORMADOR
1415	TRANSFORMADOR
1416	ANTENA REPETIDORA VODAFONE / ORANGE
1417	ANTENA REPETIDORA MOVISTAR
1418	ANTENA REPETIDORA MOVISTAR
1419	ANTENA REPETIDORA VODAFONE / ORANGE
1420	ANTENA REPETIDORA VODAFONE / ORANGE
1421	ANTENA REPETIDORA MOVISTAR
1422	ANTENA REPETIDORA MOVISTAR
1423	TRANSFORMADOR
1424	GASOLINERA
1425	GASOLINERA AVIA
1426	ESTACION DE SERVICIO MOEVE
1427	ESTACION DE SERVICIO REPSOL
1428	ESTACION DE SERVICIO COOP SAN ISIDRO
1429	GASOLINERA BALLENOIL VILLANUEVA DE LA SERENA II
1430	FARMACIA LDA. MARIA TRINIDAD CARDENAL PAREJO
1431	FARMACIA ORTOPEDIA MAGISTRAL
1432	JABATA 11 - FARMACIA - SANZ DE PERALTA
1433	FARMACIA FRANCISCO JOSE GONZALEZ TEJEDA
1434	FARMACIA MARIA SOLEDAD CUMBRENO BARQUERO
1435	FARMACIA CARMEN CORTES CARO
1436	VISION 10 AUDIO 10
1437	FARMACIA CARLOS DE LA PUENTE GOMEZ
1438	MULTIOPTICAS RUIZ
1439	OPTICA MORCILLO
1440	OPTICAPRO PRISMA
1441	OPTICA PINTAO
1442	OPTICA CRISTAL
1443	OPTICA YUSTE SL
1444	FARMACIA M DEL CARMEN SAENZ HURTADO
1445	OPTICA LA GAFETINA VILLANUEVA DE LA SERENA
1446	GAES VILLANUEVA DE LA SERENA
1447	FARMACIA SANCHEZ MORENO

ETIQUETA	NOMBRE
1448	AUDIKA CENTROS AUDITIVOS | AUDIFONOS VILLANUEVA DE LA SERENA
1449	FARMACIA FERNANDEZ DE LOS RIOS
1450	FARMACIA ELENA PEREZ ALVAREZ-CIENFUEGOS
1451	CAFE - BAR LA PIRAMIDE
1452	FONTAGAS XXI
1453	AGRISERENA (VILLANUEVA DE LA SERENA)
1454	SUMINISTROS MARTIN
1455	GUADICAR MULTIMARCAS
1456	TALLERES GUADIANA
1457	TALLERES ELCA
1458	GRUPO GEDAUTO VILLANUEVA DE LA SERENA
1459	PANTHERA SPORT CLUB
1460	MILLENIUM COCKTAIL BAR
1461	RESTAURANTE CASABLANCA
1462	CAFETERIA LAS PALMERAS
1463	TALLERES JUDERIA CDAD
1464	COOPERATIVA AGRICOLA SAN ISIDRO
1465	CAFE BAR 52
1466	PIKOTEO CAFE BAR
1467	EUROSPAR - VILLANUEVA DE LA SERENA
1468	BAZAR MARIA
1469	AGRICOLA DRESDE SL
1470	AGRICOLA GUADALUPE XXI SL
1471	AGRICOLA LA SERENA XXI SL
1472	AGRICOLA LOVAINA SL
1473	AGRICOLA PERTEBUZ SL
1474	AGRICOLA VILLANOVENSE SOCIEDAD ANONIMA
1475	AGRICOLA VILLASEL SL
1476	AGRIVISA SL
1477	AGROQUATTRO ASESORIA AGRICOLA SL
1478	ALMACENES BERCERAS S.L.
1479	ALONSO CERRATO GONZALEZ SL
1480	ALUMINIOS REYES S.L.
1481	ALVAREZ CIENFUEGOS SL
1482	APDALES S.C.
1483	AUTOMOVILES ACEDO GARCIA E HIJO SL
1484	AUTOS EXTREMACAR SL
1485	BASCULAS ALVAREZ SL
1486	BIOAGROVAL NATURE SL
1487	BUEN PROVECHO SERENA SL
1488	CAMPO Y CONSTRUCCION ABASTECIMIENTOS SL
1489	CARAL AUTOMOVILES SL
1490	CARALFOMADER SL
1491	CARBURANTES LOS PINOS S.L
1492	CARCON CARPINTERIAS SL
1493	CARROCERIA GUADIANA E S P J
1494	CASOR 2 SL
1495	CASTELNOVO NATURE SL
1496	CAVALCANTE AGROINDUSTRIAL SL
1497	CONSTRUCCIONES POUSSIN CUATRO SL
1498	CORDERO ORGANIC SL
1499	CULTIVOS DEL ZUJAR SOCIEDAD LIMITADA
1500	DERYBEX SL
1501	DESPIECES VALDIVIA S.L.
1502	DIVISAL DE LA SERENA S.L
1503	ELECTRICIDAD LA SERENA S.L.
1504	ELECTRODOMESTICOS V.I.R. SL

ETIQUETA	NOMBRE
1505	ENREX SIGLO XXI SL
1506	ENRIQUE JIMENEZ FUENTES SL
1507	EXPLOTACIONES Y TIENDAS DOMI SL
1508	EXTRECAT LOGISTIC SL
1509	EXTREMANGUS SL
1510	EXTREMENA DE ALUMINIOS RINCON SL
1511	EXTREMENA DE ESTRUCTURAS SL
1512	EXTREMENA DE PREFABRICADOS Y ESTRUCTURAS SL
1513	EXTREMENA IMPORTADORA Y EXPORTADORA C J R SL
1514	FABRICA DE MUEBLES GARCIA NOGALES C.B.
1515	FABRICA DE MUEBLES HECHARTE SL
1516	FAGARQUI S.L
1517	FAMICAR C.B.
1518	FAMICAR CARPINTERIA MADERA SL
1519	FARM FRUIT SL
1520	FEELING WINES SL
1521	FERRETERIA INDUSTRIAL TINO SL
1522	FORJADOS GUADIANA S.A.
1523	FORJADOS LA SERENA SL
1524	FORJADOS LUAL S.L.
1525	FRUTAS CREX SL
1526	FRUTAS DE ENTRERRIOS SL
1527	FRUTAS MONAGO S.L.
1528	FRUTAS Y HORTALIZAS J.E.B. S.L.
1529	FRUTICOLA ALQUEVA NATURE SL
1530	FRUTICOLA CAMINO REAL SL
1531	FRUTICOLA EL BARRILLO S.L.
1532	FRUTICOLA LAS LOMAS SL
1533	FRUTICULTORES DE LAS VEGAS ALTAS SL
1534	FUTUCER S.L.
1535	GALLARDO FOOD SOLUTIONS SL
1536	GALVANIZADOS Y PINTADOS DEL OESTE SL
1537	GESTORIA CREX SL
1538	GRUPO CHUCO VILLANOVENSE SL
1539	GRUPO INDULAMP ENERGY SL
1540	GRUPO TECNICO OBRAS Y MAQUINAS SL
1541	GUISADO CORTES SL
1542	HIPER MUEBLES HERNANDEZ S.L.
1543	HORMIGONES CEREZO SA
1544	HORMIGONES Y ARIDOS GRANITICOS SL
1545	HOSTELERIA Y RESTAURACION EL RODEO 2008 SL
1546	IMPORTADORA EXTREMENA DE MADERAS SL
1547	INMO-JOSIPAL SL
1548	INNOVAPRIX SOCIEDAD ANONIMA
1549	INVERSIONES COVALEDA SOCIEDAD LIMITADA
1550	INVERSIONES MORTSEL SOCIEDAD LIMITADA
1551	JARILLA SOCIEDAD LIMITADA
1552	JCI GLOBAL INTERSERVICES SL
1553	JM FEYCA SL
1554	JOISPAL SL
1555	LA ESTRELLA PET SL
1556	LAQUI POWER ENERGY SL
1557	MADERAS RODRIGUEZ Y GONZALEZ SOCIEDAD LIMITADA
1558	MADERERA 2010 SL
1559	MANTENIMIENTO INTEGRAL LARES SL
1560	MANUEL CARMONA NIETO S.L.

Datum Geodésico ETRS89 UTM30N
Edición del Mapa: JULIO DE 2026

Esta es una copia impresa del documento electrónico (Ref: 842183 YDI8J-RA6LI-5FO4M
599A10171364A4BDC52B9E4E3820168EC72D988E74EE508E3E9A96241722768A3ACD1C6AA60D76F2FD82CFDE83F68A5CDCAAB339601A81EEA5AF77804E8CA12) generada con la aplicación informática Firmadoc. El documento no requiere firmas.
Mediante el código de verificación puede comprobar la validez de la firma electrónica de los documentos firmados en la dirección web: https://sede.villanuevadelaserena.es/portal/noEstatica.do?opc_id=279&ent_id=1&idioma=1

ETIQUETA	NOMBRE
1561	MANUEL ROSA ORTIZ S.C.
1562	MATERIALES CERAMICOS EXTREMENOS SA
1563	METALOESTE S.L
1564	MOLDURAS BELIS S.L
1565	MORALES MURILLO C.B.
1566	MUDITA TRADING SL
1567	PACO LOZANO Y GARCIA S.L
1568	PASTELERIA ARTESANA VEGAS ALTAS SL
1569	PATRIMAGRI SL
1570	PAVIMENTOS HIDRAULICOS RIVERA E HIJOS SL
1571	PEDRO GONZALEZ TEJEDA Y COMPANIA SA
1572	PERALEDA ENERGY SL
1573	PIEDRAS MONTEPOZUELO SL
1574	PIJUSA S.L.
1575	PILAR MURILLO SOCIEDAD ANONIMA
1576	PROMOCION Y DESARROLLO DEL SUROESTE SL
1577	RIEGO ABASTECIMIENTO E INFRAESTRUCTURAS SL
1578	SERENA 2000 S.L.
1579	SERVI GALOCAR S.L.
1580	SHOPPING GO SERENA SL
1581	SIERRA Y GUISADO S.L.
1582	SISTEMAS DE CONTROL Y SERVICIOS ALHAMBRA SL
1583	SOCIEDAD COOPERATIVA DE REGANTES DE EXTREMADURA CREX
1584	SOL DE BADAJOZ SL
1585	SOTOGREN DEL GUADIANA SL
1586	TABICESA S.A.
1587	TALLERES JUANPE C.B.
1588	TALLERES SIGI S.L.
1589	TALLERES ZURBARAN S.L.
1590	TEATRAPO PRODUCCIONES SL
1591	TECNICAS AGRICOLAS DEL SUROESTE SL
1592	TEJEDA LABRADOR SL
1593	TORRUCO S.L.
1594	TRANSFORMACIONES AGRICOLAS DE BADAJOZ S.A.
1595	TREDIMARK CENTRAL DE COMPRAS SL
1596	VALENTINESS EXPANSION SA
1597	VEGAS ALTAS RESTAURACION SL
1598	VIAN INNOVATIONS SL
1599	VISUAL ROTULOS Y PUBLICIDAD SL
1600	VIVEROS A. NARANJO S.L
1601	ZANJAS Y EXCAVACIONES GALLARDO S.L
1602	ZIMENTA INGENIERIA Y CONSTRUCCIONES SL
1603	ZURBAFRUT, SDAD COOP
1604	PV GLOBASOL VILLANUEVA
1605	MCDONALD'S
1606	BURGER KING
1607	ALDI
1608	LEROY MERLIN COMPACT VILLANUEVA DE LA SERENA
1609	MECATENA
1610	TOY PLANET
1611	DECIMAS VILLANUEVA
1612	PROVEEDORA DE ALUMINIOS
1613	SERENA SOLUCIONES TECNICAS
1614	ELECTRICIDAD LA SERENA
1615	AUTOCARES PORMASA
1616	HIDI ASESOREX

ETIQUETA	NOMBRE
1617	MARMOLES JM GRANITOS
1618	ELECTROFIL OESTE DISTRIBUCION, S.L.
1619	GASOLINERA GALP
1620	URBASER
1621	TRANSA, S. A. (TRANSFORMACIONES AGRICOLAS DE BADAJOZ S. A.)
1622	AGRIVISA NEW HOLLAND VILLANUEVA DE LA SERENA
1623	STARFRUIT-NATURE, S.L.
1624	FABRICA DE CONSERVAS
1625	DAYSA POEDRAS
1626	BODEGAS CERRO LA BARCA S.L.
1627	TRANSFORMADOR P.I. MONTEPOZUELO
1628	TRANSFORMADOR
1629	TRANSFORMADOR P.I. MONTEPOZUELO
1630	TRANSFORMADOR P.I. MONTEPOZUELO
1631	TRANSFORMADOR P.I. MONTEPOZUELO
1632	TRANSFORMADOR
1633	TRANSFORMADOR
1634	TRANSFORMADOR
1635	TRANSFORMADOR CEMENTERIO
1636	SUBESTACION ELECTRICA
1637	TRANSFORMADOR
1638	TRANSFORMADOR
1639	TRANSFORMADOR
1640	STR. VILLANUEVA DE LA SERENA
1641	TRANSFORMADOR
1642	TRANSFORMADOR
1643	TRANSFORMADOR
1644	TRANSFORMADOR
1645	TRANSFORMADOR
1646	TRANSFORMADOR
1647	TRANSFORMADOR
1648	TRANSFORMADOR
1649	TRANSFORMADOR
1650	TRANSFORMADOR
1651	TRANSFORMADOR
1652	TRANSFORMADOR
1653	TRANSFORMADOR
1654	TRANSFORMADOR VALDIVIA
1655	TRANSFORMADOR VALDIVIA
1656	STR. VALDIVIA
1657	TRANSFORMADOR ZURBARAN
1658	TRANSFORMADOR ZURBARAN
1659	TRANSFORMADOR
1660	ANTENA REPETIDORA MOVISTAR / VODAFONE / ORANGE
1661	ANTENA REPETIDORA MOVISTAR / VODAFONE / ORANGE
1662	ANTENA REPETIDORA MOVISTAR / VODAFONE / ORANGE
1663	ANTENA REPETIDORA VODAFONE / ORANGE
1664	PUNTO DE CARGA ZUNDER
1665	PUNTO DE CARGA ACCIONA
1666	GASOLINERA BALLENOIL VILLANUEVA DE LA SERENA
1667	GASOLINERA BP
1668	GASOLINERA IBERDOEX
1669	HORMIGONES EL PILAR
1670	HORMIGONES CEREZO
1671	SEMILLEROS ESCOBAR
1672	VIVEROS FORT

ETIQUETA	NOMBRE
1673	EL PILAR SUMINISTROS DE CONSTRUCCION
1674	AUTOS EXTREMACAR
1675	MERCARUEDAS SERVICIOS AUTOMOCION
1676	EL NUEVO MOLINO
1677	GONZALEZ D A V AUTOMOVILES
1678	INVERNADEROS COOPERATIVA SAN ISIDRO
1679	OVINO DEL SUROESTE S.C.L. (OVISO)
1680	CAVALCANTE AGROINDUSTRIAL S.L
1681	MOTORES LOW COST
1682	AGLOMERADOS LA SERENA SL
1683	SERENA PADEL
1684	OVIPIEL S.L
1685	ZIMENTA INGENIERA Y CONSTRUCCIONES, S.L
1686	COMPLEJO LAS PALMERAS GLOBOILUSION (FIESTAS Y EVENTOS)
1687	CARD DIAZ E HIJOS
1688	CENTRO DE ADIESTRAMIENTO Y RESIDENCIA CANINA EDUCACION CANINA
1689	FRUTAS Y VERDURAS EL RUSO
1690	HOTEL CORTIJO SANTA CRUZ (H-BA-00621)
1691	NIVELACIONES HNOS CABANILLA
1692	CENTRAL HORTOFRUTICOLA EL CANITO S.L.
1693	RESTAURANTE SAN FRANCISCO
1694	TALLERES TALENTO
1695	MADERAS RODRIGUEZ GONZALEZ S.L.
1696	EXCAVACIONES RAMOS
1697	NEUMATICOS MORAGA
1698	CHAPA PINTURA CHAMIZO
1699	NEUMATICOS MUNOZ
1700	PETROSTAR ENERGIA
1701	TELLERES MONTERO
1702	EVENTOS JM LA SERENA
1703	NICESA S.L. SUMINISTROS Y MOBILIARIO DE HOSTELERIA
1704	CARD LA SERENA
1705	FRUTAS DIEZ
1706	YEGUADA CASTELNOVO
1707	CASOR ALMACEN
1708	PAREPLAST
1709	SOL DE VALDIVIA S L
1710	SUMINISTROS CERAMICOS MARFIL
1711	GLOBAL PAHICA - FRUTAS NACRI
1712	EL RINCON DEL ZUJAR
1713	GRAVERA ISLA DE LOS TINAJEROS
245	TRANSFORMADOR
246	CASA RURAL EL LIMONERO
247	AGRATO FRUITS SL
248	AGRICOLA ALCOLEA SL
249	AGRICOLA MUNOZ TORRES SL
250	AGRICOLA TENA RAPOSO SL
251	AGRICOLA VALDIVIA SL
252	AGRICOLAS MANA SL
253	AGRITENA SL
254	AGRDEXTREMENA LA PALOMERA SL
255	AGROINDUSTRIAL VALDIVIA SL
256	AGROQUIMICOS EXTREMADURA S.L.
257	ANJAMAIS GONZALEZ S.L
258	ASESCOBE SL
259	ASESORIA MORCILLO C.B
260	ASOC PARA EL DESARROLLO DE LAS VEGAS ALTAS DEL GUADIANA (A.D.E.V.A.G.)

ETIQUETA	NOMBRE
261	AUTOESCUELA EXTREMAVIAL SL
262	AZULEJOS DE VALDIVIA SL
263	BIOAGROVAL ESPJ
264	CAPITA C.B.
265	COMFRUIBEX SL
266	CONSYREX SL
267	DESARROLLO DE CALIDAD EXTREMADURA SL
268	DULFRU SL
269	EXCAVASER TRUCKS SL
270	EXPLOTACIONES AGRICOLAS CANO-MADRID E HIJOS SL
271	EXPLOTACIONES AGRICOLAS LOS PAJAROS SL
272	EXPLOTACIONES DONOSO PEREZ SL
273	EXPLOTACIONES FRUTICOLAS EL CANITO SL
274	EXPLOTACIONES HERMANOS SANCHEZ TAPIA SL
275	EXPLOTACIONES TAPIA RODRIGUEZ SL
276	EXTREMA SOLAR INSTALACIONES ELECTRICAS SL
277	EXTREMACARS SL
278	FINCA EL CARDOSO SL
279	FRUTAS DE VALDIVIA EXTREMENAS S.C.L.
280	FRUTAS GUTIERREZ LOZANO SL
281	FRUTAS HERMANOS MORAGA RODRIGUEZ SL
282	FRUTAS HERMANOS OTERO SL
283	FRUTICOLA ENTRERRIOS SL
284	FRUVALDIVIA S.COOP
285	FRUVALSU SL
286	GESTIONES PETROLIFERAS EXTREMENAS SL
287	GLOBAL PAHICA SOCIEDAD LIMITADA
288	HIERROS IFAR S.L.
289	HORTASEED SL
290	IFA CAFES S.L.
291	IMPACTO FOTOVOLTAICO SL
292	INVERSIONES MUNITE SL
293	J. MORENO RIVERA CONSTRUCCIONES S.L.
294	LACTEOS LA SIRENA S.L
295	LUIS DELGADO S.L
296	LUSO FRUIT SL
297	MULTIBASCULANTES CORTIJO SL
298	NIVELACIONES HERMANOS TENA SL
299	PINEDA RENCO SL
300	RESECO Y PAREJO SL
301	RIO RENA S.L.
302	S.C.L. AGRICOLA EL ESPARRAGAL
303	SANCHEZ MENDOZA C.B.
304	SERVICIOS AGRICOLAS ROMERO LLANOS SL
305	SOL DE VALDIVIA SL
306	STARFRUIT-NATURE SL
307	STONEX FRUIT SL
308	TENAMAN NIVELACIONES SL
309	TRANSPORTES POR CARRETERA DE VALDIVIA S.L.
310	TRUCK TRIANA SL
311	VALDESEMILLAS S.L.
312	VALDIVIA ASESORES SL
313	VALTAR S.C.
314	KUKO EXCAVACIONES
315	TRANSFORMADOR VALDIVIA
316	TRANSFORMADOR VALDIVIA

ETIQUETA	NOMBRE
317	TRANSFORMADOR VALDIVIA
318	TRANSFORMADOR VALDIVIA
319	TRANSFORMADOR
320	TRANSFORMADOR VALDIVIA
321	ANTENA REPETIDORA MOVISTAR / VODAFONE / ORANGE
322	FARMACIA LDO. ANGEL PENA DE LA PUERTA
323	PRIMIFRUIT S.L.U
324	AGRO REPARACIONES FRANCISCO LOPEZ
325	BLOMASI LOVE
326	CAFETERIA CHURRERIA SOLOMANDO
327	PANADERIA SANCHEZ MENDOZA
328	CAFE-BAR LA PLAZA
329	CAPITOL CAFETERIA
330	SPAR VALDIVIA
331	KASI IKE NO
332	PINEDA RENCO S.L.
333	AGRISERVICE VR SL
334	AUTOMOVILES VALDIVIA S.L
335	AUTOS DE OCASION VALDIVIA SL
336	CULTIVOS ACUICOLAS DE EXTREMADURA SL
337	DAYSA PIEDRAS SL
338	DIKOLL CONSTRUCCIONES SL
339	EL CONQUISTADOR DE LOS ANDES SL
340	EXPLOTACIONES AGRICOLAS PRECIADO SL
341	EXPLOTAGRIPECOS SL
342	FERTIVIDA SL
343	FRUTAS CABANILLAS DEL POZO SL
344	FRUTOS Y HORTALIZAS MARQUEZ TRENADO SL
345	GOMEZ BONILLA S.L.
346	GRUAS FERNANDEZ MESA S.L.
347	NATURA 2026 SL
348	ORGANIZACION DE PRODUCTORES DE FRUTAS Y HORTALIZAS FRUGALIA S.L.
349	PEDRO EL CONQUISTADOR SL
350	RODRIGUEZ CHAMORRO ZURBARAN SL
351	SOCIEDAD COOPERATIVA DEL CAMPO LA SAGRADA FAMILIA
352	TANY NATURE SL
353	BAR PLAZA
354	TRANSFORMADOR ZURBARAN
355	TRANSFORMADOR ZURBARAN
356	ANTENA REPETIDORA MOVISTAR
357	GASOLINERA COOP. LA SAGRADA FAMILIA
358	FARMACIA DAVID MANUEL PAJARES GALLEGO
359	BAR MESON ROCH-GALL
360	TALLER PACO
361	ESTANCO ZURBARAN
362	LACIMURGA AUTOESCUELA
363	AGRO INFINITY SL
364	CONSTRUCCIONES TAPIA Y CABEZAS SL
365	DIESTRO RAMOS SL
366	EXCAVACIONES FAMILIA SANCHEZ SLL
367	FOODIEX SL
368	FRUTAS JORGE RODRIGUEZ SL
369	GRUPO EMPRESARIAL RODRIGUEZ SL
370	JOSE JUAN Y MARIA C.B.
371	MONTAJES CORTES MORENO SL
372	SERIJUELA SL

AYUNTAMIENTO DE VILLANUEVA DE LA SERENA

PLAN DE ACTUACIÓN MUNICIPAL ANTE EL RIESGO DE INUNDACIÓN

PLANO 4.3

INFRAESTRUCTURAS
Instalaciones de Riesgo

HOJA 3 DE 5

Datum Geodésico: ETRS89 UTM30N
Edición del Mapa: JULIO DE 2026

Esta es una copia impresa del documento electrónico (Ref: 842183 YDI8J-RA6LI-5FO4M
599A10171 86A48DC52B9E4E3820168EC72D9488E74EE5083E9A96241 7227 6B43ACD1C6AA60D76F2FD8CFDE83F68A5CDCAA33960 1A81EEA5AF77804B0A12) generada con la aplicación informática Firmadoc. El documento no requiere firmas.
Mediante el código de verificación puede comprobar la validez de la firma electrónica de los documentos firmados en la dirección web: https://sede.villanuevadelaserena.es/portal/noEstatica.do?opc_id=279&ent_id=1&idioma=1

ETIQUETA	NOMBRE
647	ENERGIA Y PROYECTOS EXTREMENOS SL
648	ENKOFRADOS TECNICOS DE OBRAS SL
649	ENTALPIA PROYECTOS SL
650	ENTALPIA S. COOP.
651	ENTIDAD DE GESTION DE GASTOS COMUNES DEL PARQUE COMERCIAL LA SERENA
652	EOSPHONE SL
653	ERICYMAVIC S.L.
654	ESCODIAZ S.L.
655	ESPACIOS VALUE SL
656	ESTRATEGIAS Y PROYECTOS RAMOS SANTOS SL
657	ESTRUCTURAS METALICAS Y PARELADOS RG E S PJ
658	ESTRUCTURAS MORENO SL
659	ESTUDIO CREATIVA C.B.
660	ESTUDIO LA SERENA 2007 SL
661	ESTUDIO ROSA COELHO E.S.P.J.
662	EUROCASA GESTIONES INTEGRALES SL
663	EUROINGENIERIA TECNICA EXTREMENA S.L.
664	EUROPIEDRA S.L.
665	EUROPOLIVALENTES SL
666	EXCAVACIONES FILIAL S.L.
667	EXCAVACIONES LA SIRENA S.L.
668	EXCAVACIONES RAMOS S.L.
669	EXCAVACIONES VALDIVIA SL
670	EXCAVACIONES Y DEMOLICIONES MATA S.L.
671	EXCAVADESTE SL
672	EXCOTABI CONSTRUCCIONES SL
673	EXEDI REFORMAS SL
674	EXPLOTACIONES AGRICOLA HIDALBA SL
675	EXPLOTACIONES AGRICOLAS AGROPINO SL
676	EXPLOTACIONES AGRICOLAS GARCIA-GUTIERREZ SL
677	EXPLOTACIONES AGRICOLAS L. J. ROMERO SL
678	EXPLOTACIONES AGRICOLAS PLAZA SL
679	EXPLOTACIONES AGRICOLAS ROMERO GUTIERREZ SL
680	EXPLOTACIONES AGRICOLAS TAPIA RAPOSO SL
681	EXPLOTACIONES CAMPOS DOMINGUEZ SL
682	EXPLOTACIONES CASTELNOVO SOCIEDAD ANONIMA
683	EXPLOTACIONES EL MADRONAL S.L.
684	EXPLOTACIONES GANADERAS ROSA SL
685	EXPLOTACIONES GANADERAS Y FORESTALES DE LA SERENA SL
686	EXPLOTACIONES ISLA ALTA SL
687	EXPLOTACIONES NARANJO SL
688	EXPLOTACIONES OLIVARES Y GONZALEZ E HIJOS S.L.
689	EXPLOTACIONES PUERTO ROSAL SL
690	EXTENSION S.C.
691	EXTHALIA CONSULTORES SLP
692	EXTREDICON SL
693	EXTREMA LEGAL CONSULTING SL
694	EXTREMA-HOGAR MULTISERVICIOS SL
695	EXTREMACTUA 2022 SL
696	EXTREMADURA ALQUILE UN COCHE SL
697	EXTREMADURA DE CABLE S.L.

ETIQUETA	NOMBRE
698	EXTREMADURA DISTRIBUCION DE CERVEZAS SOCIEDAD ANONIMA
699	EXTREMADURA OCHO SL
700	EXTREMADURA TELECOMUNICACIONES 2020 SL
701	EXTREMADURA VIALTAR SL
702	EXTREMENA DE BIENES E INVERSIONES SL
703	EXTREMENA DE EXPLOTACIONES RUSTICAS SL
704	EXTREMENA DE IMPERMEABILIZACIONES SL
705	EXTREMENA DE PREVISION SOCIAL SL
706	EXTREMENA DE QUIMICAS SL
707	EXTREMENA GROWSHOP SL
708	EXTRENATUR SL
709	EXTREPRINT VILLANUEVA C.B.
710	EXTREQUIPA SL
711	EXTREROCA S.L.
712	F. SEGADOR EXPORT-IMPORT SL
713	FABRICA DE MUEBLES MADERART SL
714	FABRICA DE MUEBLES RINCON S.L.
715	FARMACIA FERNANDEZ DE LOS RIOS C.B.
716	FARMACIA SANZ DE PERALTA C.B.
717	FASHION VILLANUEVA SL
718	FEDEGORA C.B.
719	FEDERACION DE ASOCIACIONES DE PERSONAS CON DIABETES DE EXTREMADURA
720	FERANMARSAN SL
721	FERJOA SL
722	FERNANDEZ Y CAMUNAS S.L.
723	FERNANDEZ Y OBRAS SL
724	FERRALLA FUERTEVENTURA SL
725	FINCA LA CERCONA SL
726	FIRM-CUB S.L.
727	FIRMES Y CUBIERTAS SL
728	FITO-DELGADO SL
729	FLORENCIO MERA SEGADOR S.L.
730	FOA GLOBAL SL
731	FOMENTO OVINO EXTREMENO S.A.T.
732	FONCAL VILLANOVENSE SL
733	FONTANERIA E INSTALACIONES HNOS. DIAZ SL
734	FONTANERIA GALLARDO S.L.
735	FONTANERIA Y SANEAMIENTOS EXTREMENOS SL
736	FOOTBALL MENA SL
737	FORBOX CONSULTORES SL
738	FORESTAL VILLANOVENSE S.L.
739	FOREX 97 S.L.
740	FORT SUR 94 S.L.
741	FRAGOSO AYUSO S.L.
742	FRANCISCO GOMEZ E HIJOS SL
743	FRANCISCO LUQUE CABEZAS SL
744	FRANCISCO LUQUE HURTADO E HIJOS SL
745	FROM BACKSTAGE MUSIC A.I.E
746	FRUTAS ANGELENO SL
747	FRUTAS DIEZ DE ZURBARAN SL
748	FRUTAS HERMANOS TAPIA SOCIEDAD LIMITADA
749	FRUTAS MORAGA LOZANO SL
750	FRUTAS NOEMA SL
751	FRUTAS QUERCUS SL
752	FRUTAS RAMOS BENITEZ SL
753	FRUTAS SUMMA SL
754	FRUTAS TAPIA GARCIA SL

ETIQUETA	NOMBRE
755	FRUTAS THALIA E HIDALGO SL
756	FRUTICOLA BORRASCA SL
757	FRUTICOLA EL FREIXIAL SL
758	FRUTICOLA LOS VENTOSOS SL
759	FUENTES Y G. DE LEON C.B.
760	FUNDACION JOSE MANUEL CALDERON BORRALLO
761	G & A FRUIT SL
762	G.A.T. ELECTRICIDAD S.L.
763	GABINETE DE SANIDAD MEDIOAMBIENTAL SL
764	GALA Y CARMONA CB
765	GALA Y CARMONA SL
766	GALERIAS SONIA S.L.
767	GALPE SECAEX S.L.
768	GARCIA DE LEON SEGADOR S.L.L.
769	GARCIA PAJUELO SL
770	GARCIA Y ZAVARCE SL
771	GAS LA SERENA SOCIEDAD ANONIMA
772	GAT TOPOGRAFIA S.L.
773	GEBENJO SL
774	GESAYUDEX SL
775	GESPROEMSA S.L.
776	GEST FRUIT C.B.
777	GESTION DE INVERSIONES DEL GUADIANA SL
778	GESTION FNC SL
779	GESTIONES COMERCIALES MOCI C.B.
780	GESTIONES FINANCIERAS BADAJOZ VILLANUEVA SL
781	GESTIONSA SL
782	GESTROMEX EXTREMADURA SL
783	GIL PINEDA S.L.
784	GLOBAL ENTERPRISE BUSINESS SL
785	GOMEZ CORONEL Y RUIZ DE LA SERNA CORREDURIA DE SEGUROS SL
786	GOMEZ LEON CB
787	GOMEZ Y FERNANDEZ ABOGADOS C.B.
788	GONZALEZ CASALLO SL
789	GONZALEZ O.A.V. AUTOMOVILES S.L.
790	GONZALEZ MARTIN MORA MARIA JUANA 002387412T SLNE
791	GONZALEZ MEJIAS ARIDOS SL
792	GONZALEZ MOLTO SOCIEDAD ANONIMA LABORAL
793	GONZALEZ MORENO E HIJOS C.B.
794	GRACE EXPORT IMPORT SL
795	GRANITOS EL MOLAR S.L.
796	GRANITOS ESTEBAN MERA S.L.
797	GRANITOS Y MARMOLES-CACERES S.L.
798	GREISOR RESIDUOS INDUSTRIALES S.L.
799	GREISOR SL
800	GRUAS ROMERO SOCIEDAD LIMITADA
801	GRUASWSE S.L.
802	GRUPO AOS EXTREMADURA SL
803	GRUPO CHAMIZO VILLANOVENSE SL
804	GRUPO DE EXPLOTACIONES VEGAS DE EL TORVISCAL S.A.
805	GRUPO DE INGENIERIA PARA EL DESARROLLO DE INICIATIVAS EMPRESARIALES SL
806	GRUPO FAMILIA CABEZAS SL
807	GRUPO HUALLAGA SL
808	GRUPO MARMOVER S.L.
809	GRUPO ROBLES VVA DE LA SERENA SL

ETIQUETA	NOMBRE
810	GRUPO SAN FRANCISCO DEL TORVISCAL SL
811	GUIBUTRANS SL
812	GUISADO DIEGUEZ SL
813	GUTIERREZ DE TENA AGRO SL
814	HABITAT RECURSO NATURAL SL
815	HEREDEROS DE CONCEPCION GONZALEZ MURILLO HERENCIA YACENTE
816	HERENCIA YACENTE D MANUEL PAJUELO SANCHEZ
817	HERENCIA YACENTE DONA DOLORES BUENO CASAS
818	HERMANOS ACEDO BENITEZ C.B.
819	HERMANOS BENITEZ CANO C.B.
820	HERMANOS BERMEJO GONZALEZ C.B.
821	HERMANOS CUADRADO DAVILA SLL
822	HERMANOS GABE 2002 SL
823	HERMANOS GARCIA LOZANO C.B.
824	HERMANOS GILGADO GALAN C.B.
825	HERMANOS GUERRERO VIZUETE S.L.
826	HERMANOS MERA SORRASCA C.B.
827	HERMANOS MUNOZ RODRIGUEZ AUTOMOVILES SL
828	HERMANOS RAMOS CARMONA C.B.
829	HERMANOS TAPIA RAPOSO SL
830	HI&CA TELEMATICA SL
831	HIDALGO RENCO C.B.
832	HIDI ASESOREX S.L.
833	HIGINIO NARANJO SOCIEDAD ANONIMA
834	HIJAS DE SAN JOSE
835	HIJO DE VALENTIN REBOLLO SOCIEDAD LIMITADA
836	HIJOS DE PEDRO PAREJO Y PAREJO SA
837	HIMAR TECHNOLOGY SL
838	HISPANO LUSA DE ENERGIAS SL
839	HISPANO LUSA DEL NEUMATICO SL
840	HNOS FERNANDEZ OREJUDO PAREJO C.B.
841	HNOS. HERRANZ CATALINA S.L.
842	HOMOLOGA2 ITV SL
843	HOMOLOGACION DE INDUSTRIAS CARNICAS Y ALIMENTARIAS EXTREMENAS S.L.
844	HOMOLOGACIONES INDUSTRIALES AGROALIMENTARIAS S.L.
845	HORNILEZA SL
846	HORRILLO MONTERO SL
847	HORRILLO PEREZ SL
848	HOSTELERIA CALMA SL
849	HOSTELERIA DUEFENIX SL
850	HOSTELERIA EL EMIGRANTE SA
851	HOSTELERIA TOLEDO DIAZ SL
852	HOSTELSON ENTIDAD SIN PERSONALIDAD JURIDICA
853	HOTEL CONVENTO LA VISITACION SL
854	HOTEL GARDEN PARK SERENA SL
855	HOTEL RURAL LA CASA DEL PANADERO SA
856	HURRYAPP SOLUCIONES INTEGRALES DE COMUNICACION SL
857	IBER AQUA INGENIERIA Y SERVICIOS S.L.
858	IBERAGRO GLOBAL SL
859	IBERICA MADERERA ATLANTICA 2007 SL
860	IBERSERENA S.L.
861	IBERSOL ELECTRICIDAD SOLAR IBERICA SOCIEDAD LIMITADA
862	IMPACT DESIGN S.L.

ETIQUETA	NOMBRE
863	IMPERMEABILIZACION Y MONTAJES EXTREMENOS SL
864	IMPOR EXTREMADURA 4 POR 4 S.L.
865	IMPORT-EXPORT MUSAN 2010 SL
866	IMPRENTA ESCRIBANO C.B.
867	IMTEX CYD SL
868	INFINITO DIGITAL SL
869	INFORMATICA LA SERENA S.L.
870	INFORMATICA VEGAS ALTAS S.L.
871	INFRAESTRUCTURAS DE ENERGIAS RENOVABLES SL
872	INGENIERIA PROYECTOS Y OBRAS JUAN MATEOS SL
873	INGENIERIA Y CONSTRUCCIONES INGEVILLAS SL
874	INICIATIVAS DE MARKETING Y COMERCIO ELECTRONICO SL
875	INIESTA TAPIA SL
876	INMOBILIARIA GESTION Y SERVICIOS INTRESSOL SL
877	INMOBILIARIA PUERTA DE LA SERENA S.A.
878	INMOBILIARIA VEGAS ALTAS SOCIEDAD ANONIMA
879	INMUEBLES CORPAL Y ASOCIADOS S.L.
880	INNOVACON SL
881	INPROMAT 2010 SL
882	INSAT ELECTRONICA S.L.
883	INSE SL
884	INSMONSAT S.L.
885	INSTITUTO HISPANO LUSO MULTIENSENANZAS S.L.
886	INTAEX CONSULTORES S.L. UTE
887	INTAEX CONSULTORES S.L.L.
888	INTERBIOMASA SL
889	INVERGEST FLORES LUIS SL
890	INVERSIONES BELAN SL
891	INVERSIONES CARPE Y MORENO SL
892	INVERSIONES G ROBLES 2025 SL
893	INVERSIONES HOSTELERAS DE EXTREMADURA PEREZ CASANOVA SL
894	INVERSIONES HOSTELERAS DE LA SERENA S.L.
895	INVESTMENTS AND SUSTAINABILITY RAMOS SANTOS SL
896	IPAG MANTENIMIENTO SL
897	IRDIN AUTOMOTIVE SL
898	IRRIAPP SL
899	ISLANTILLA PARKINGS S.L.
900	J.A. COMUNICACIONES TELEFONICA E INFORMATICA S.L.
901	JABATA DESARROLLO SL
902	JAVIER BARRAGAN E HIJOS S.L.
903	JENFRUIT SL
904	JESUS ADAME ASESORES JURIDICOS C.B.
905	JINXIN S.L.
906	JJA ASESORES Y CONSULTORES JURIDICOS SL
907	JK FAMILY BUSINESS SL
908	JL FREEZE SPAIN SL
909	JOMAES DELIVERY SL
910	JOPECHE SL
911	JOSE CABANILLAS E HIJOS CDAD. BIENES
912	JOSE CARMONA E HIJOS S.L.
913	JOYERIA ELDI SOCIEDAD LIMITADA
914	JTRG CALZADOS TOGA SL
915	JUAN CARLOS CUADRADO LORO S.L.
916	JUAN HIDALGO E HIJOS S.L.

AYUNTAMIENTO DE VILLANUEVA DE LA SERENA

PLAN DE ACTUACIÓN MUNICIPAL ANTE EL RIESGO DE INUNDACIÓN

PLANO 4.3

INFRAESTRUCTURAS
Instalaciones de Riesgo

HOJA 4 DE 5

Datum Geodésico ETRS89 UTM30N
Edición del Mapa: JULIO DE 2026

Esta es una copia impresa del documento electrónico (Ref: 842183 YDI8J-RA6LI-5FO4M
599A10171364A8DC52B9E4E3820168EC72D9488E74E5508E3E9A96241722768A3AC1C6A4A60D76F2F8D2CFDE3F68A5CDCAA33961A81EA5AF77804E8CA12) generada con la aplicación informática Firmadoc. El documento no requiere firmas.
Mediante el código de verificación puede comprobar la validez de la firma electrónica de los documentos firmados en la dirección web: https://sede.villanuevadelaserena.es/portal/noEstatica.do?opc_id=279&ent_id=1&idioma=1

ETIQUETA	NOMBRE
917	JUAN JOSE ORTIZ SL
918	JUAN MANUEL LEON SANCHEZ S.L.
919	JUDICIAL IBERICA S.L.
920	JULIO MORENO PEREZ SL
921	JYA FOTOVOLTAICA SL
922	JYA GLOBAL AND SERVICES SL
923	KEEP ON WORKING KAPITAL SL
924	KO-LINE DENTAL CRAFTERS SL
925	KOLINE PROPERTIES SL
926	KOLINE SHOP SL
927	LA EXTREMENA DE APUESTAS SL
928	LA GIRALDA DE JAVI SL
929	LA JARANA C.B.
930	LA MADERA HECHA ARTE S.L.
931	LA ROPERA INVERSIONES SL
932	LA SERENA 2007 SL
933	LA SIRENITA GUAY SL
934	LA SUERTE PG SL.
935	LA TIENDA DE LUPE S.L.
936	LA TINAJA C.B.
937	LABORATORIO EXTREMENO DE ACUSTICA S.L.
938	LAFIGEST ASESORIA S.C.
939	LAMORAK CONSULTING SL
940	LARES MODISTERIA SL
941	LBJB ASOCIADOS SL
942	LEO C.B.
943	LEOFIC PAPER SL
944	LIBRERIA CHISCANO S.L.
945	LIBRESENDA E.S.P.J.
946	LIMITLESS PARTNERS VILLANUEVA SL
947	LIMPIEZAS Y MANTENIMIENTO MICAELA SL
948	LINEAS COSMOPOLITAN SL
949	LINEAS EXTREMENAS SLL
950	LOBO CARS DESING SL
951	LOGISTICA DE REPARTOS EXTREMENOS S.L.
952	LOGISTICA FINANCIERA FNP IMPORT-EXPORT SL
953	LOGOPEDIA GER SLP
954	LOPRE EXTREMADURA SL
955	LOS ALAMOS NEGROS S.L.
956	LOVE & BEAUTY SALON C.B.
957	LOZANO ABAD S.L.
958	LOZANO CLIMATIZACION SL
959	LUBRICANTES 2000 S.L.
960	LUIS CALDERON RAYEGO SL
961	LUJO DE DETALLES ESPJ
962	LUSITANIA CAPITAL SL
963	LYNX AND BIRDING -FINCA EL BARRIAL- EXTREMADURA SL
964	M. DAVILA E HIJOS SL
965	MAJUAN PENA RAMIRO SL
966	MANA EXTREMENA SL
967	MANDUKAR GASTRO SL
968	MANHATTANEVOLUTIONAGAIN SL
969	MANOFRUEX SL
970	MANTENIMIENTOS IVAN SL
971	MANUEL DAVILAE. HIJOS C.B.
972	MANUEL PUERTA CARMONA E HIJOS S.L.
973	MANUEL RAMOS RODRIGUEZ S.L.
974	MAPE COMERCIO Y DISTRIBUCION SL
975	MAQUINARIA VILLANOVENSE SL
976	MARIA ROSA CABANILLAS Y OTRAS C.B.

ETIQUETA	NOMBRE
977	MARMOLES RODRIGUEZ SANCHEZ S.L.
978	MARMOLES Y GRANITOS RODRIGUEZ SANCHEZ SL
979	UTE MARTINEZ DE JORGE GALLARDO Y COTRINA
980	MASA MARTIN INVERSIONES SL
981	MECAEX S.L.
982	MECANIZACION TENA SL
983	MEJIAS GARCIA HIERRO SL
984	MENA-PAJUELO S.L.
985	MERA AUTOMOCIÓN S.L.
986	MERINO BLAZQUEZ ESPJ
987	METALURGICA PENA S.L.
988	METASA 2 SL
989	METASA ASESORES GESTORIA ADMINISTRATIVA SL
990	METASA SL
991	METRAVAL EXTREMADURA S.L.
992	MIAJADAS TLEX SL
993	MIAVI SERVICIOS E INSTALACIONES SL
994	MIBECA GESTORA INMOBILIARIA SL
995	MOBEL-LUIZ DECORACION SA
996	MODAS BENALES S.L.
997	MOGARAFE SL
998	MOLQUESA DON BENITO S.L.
999	MONTAJE TUBERIAS MARTIN SL

AYUNTAMIENTO DE VILLANUEVA DE LA SERENA

PLAN DE ACTUACIÓN MUNICIPAL ANTE EL RIESGO DE INUNDACIÓN

PLANO 4.3

INFRAESTRUCTURAS
Instalaciones de Riesgo

HOJA 5 DE 5

Datum Geodésico: ETRS89 UTM30N
Edición del Mapa: JULIO DE 2026

Esta es una copia impresa del documento electrónico (Ref: 842183 YDI8J-RA6LI-5FO4M
599A1017136A48DC52B9E4E38201685EC72D9488E74EE5083E9A96241722768A3ACC1C6AA60D76F2F8C2CFDE3F68A5CCDCAAB339601A81EEA5AF77804E8CA12) generada con la aplicación informática Firmadoc. El documento no requiere firmas.
Mediante el código de verificación puede comprobar la validez de la firma electrónica de los documentos firmados en la dirección web: https://sede.villanuevadelaserena.es/portal/noEstatica.do?opc_id=279&ent_id=1&idioma=1

Esta es una copia impresa del documento electrónico (Ref: 842183 YDI8J-RA6L1-5FO4M
599A1017136A48DC52B9E4E38201685EC72D9488E74EE50839E9A962417227 6B43AC01C6AA60D76F2FD82CFDE83F68A5CDCDAAB339601A81EEA5AF77804E8CA12) generada con la aplicación informática Firmadoc. El documento no requiere firmas.
Mediante el código de verificación puede comprobar la validez de la firma electrónica de los documentos firmados en la dirección web: https://sede.villanuevadelaserena.es/portal/noEstatica.do?opc_id=279&ent_id=1&idioma=1

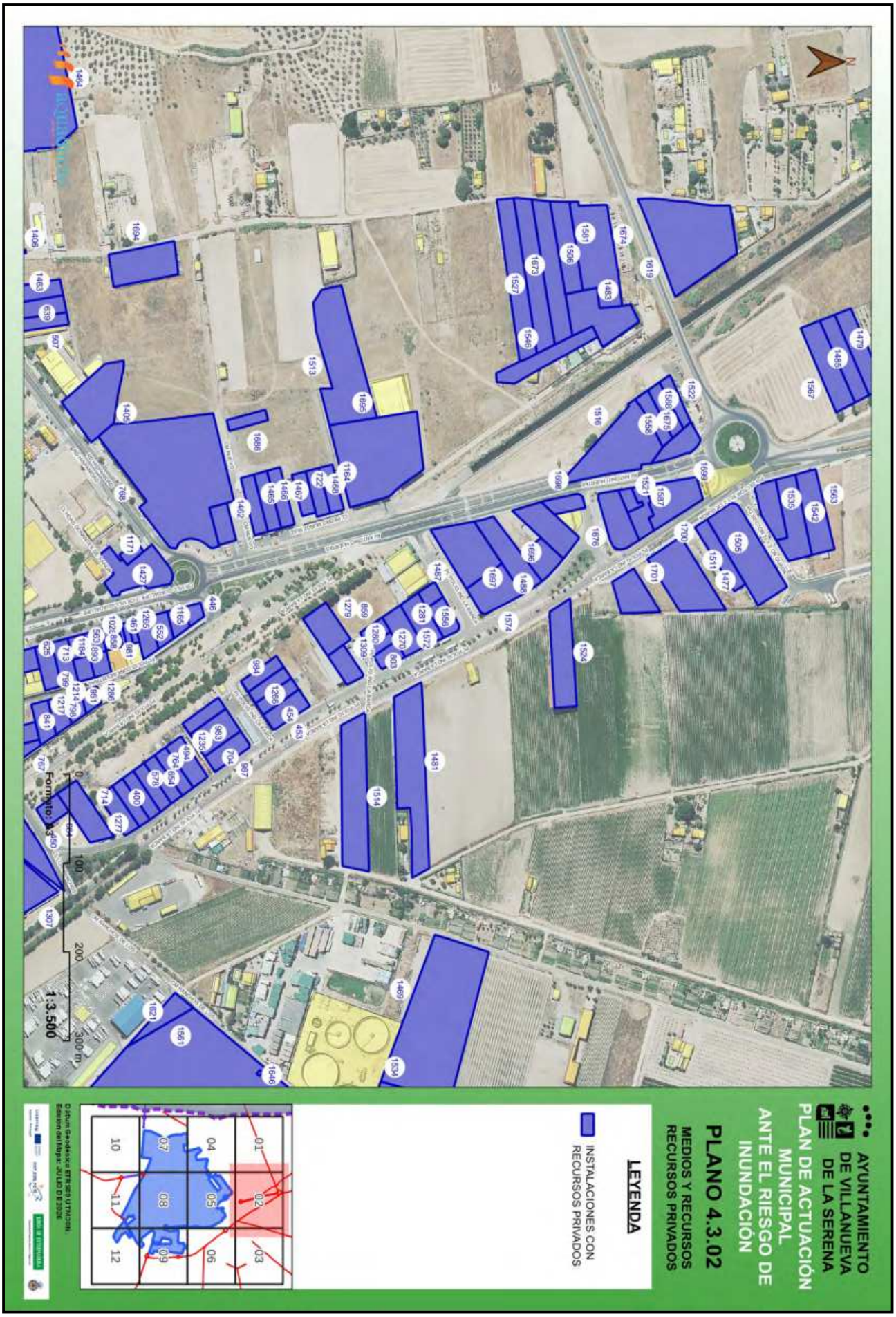

Esta es una copia impresa del documento electrónico (Ref: 842183 YDI8J-RA6LI-5FO4M
599A101713 6A48DC52B9E4E38201685EC72D9488E74EE5083E9A962417227 6B43AC01C6AA60D76F2FD82CFDE83F68A5CDCDAAB339601A81EEA5AF77804E8CA12) generada con la aplicación informática Firmadoc. El documento no requiere firmas.
Mediante el código de verificación puede comprobar la validez de la firma electrónica de los documentos firmados en la dirección web: https://sede.villanuevadelaserena.es/portal/noEstatica.do?opc_id=279&ent_id=1&idioma=1

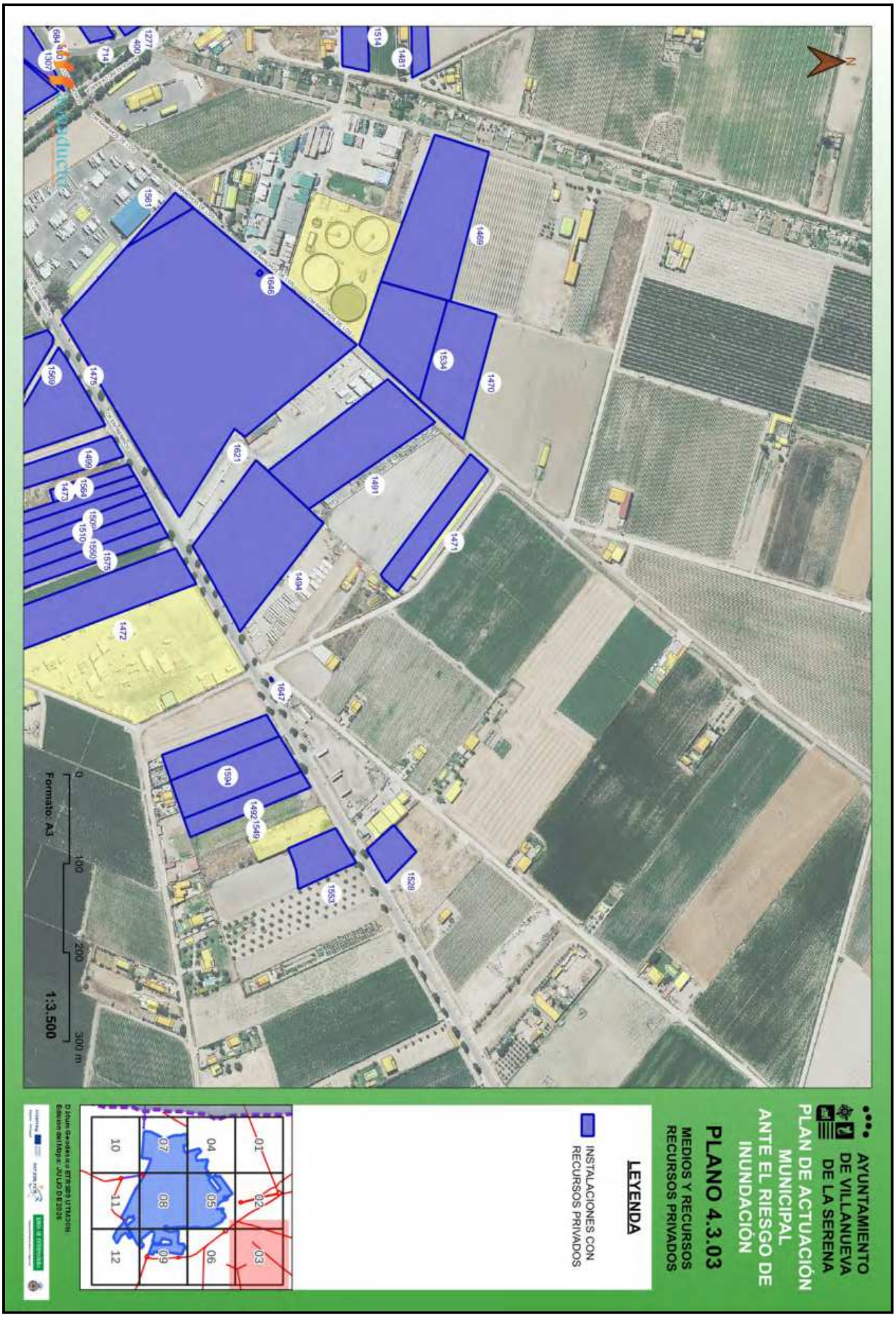

Esta es una copia impresa del documento electrónico (Ref: 842183 YDI8J-RA6LI-5FO4M
599A101713 6A48DC52B9E4E38201685EC72D9488E74EE5083E9A962417227 6B43AC01C6AA60D76F2FD82CFDE83F68A5CDCDAAB339601A81EEA5AF77804E8CA12) generada con la aplicación informática Firmadoc. El documento no requiere firmas.
Mediante el código de verificación puede comprobar la validez de la firma electrónica de los documentos firmados en la dirección web: https://sede.villanuevadelaserena.es/portal/noEstatica.do?opc_id=279&ent_id=1&idioma=1

AYUNTAMIENTO DE VILLANUEVA DE LA SERENA

PLAN DE ACTUACIÓN MUNICIPAL ANTE EL RIESGO DE INUNDACIÓN

PLANO 4.3.04

MEDIOS Y RECURSOS
RECURSOS PRIVADOS

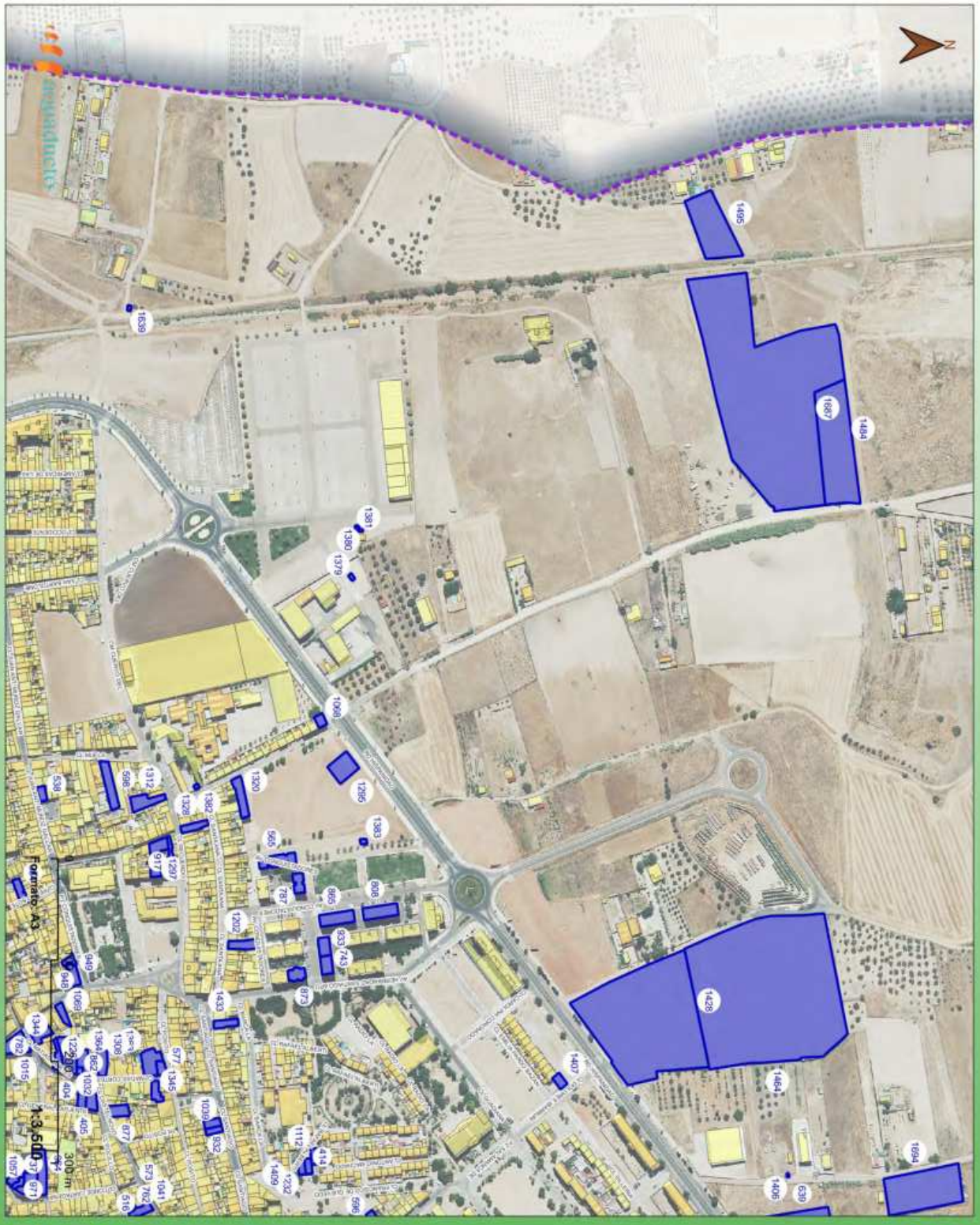

LEYENDA

INSTALACIONES CON RECURSOS PRIVADOS

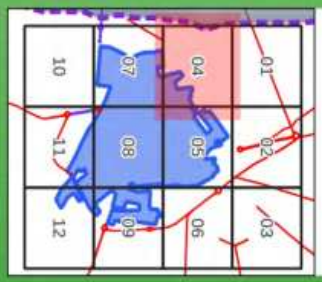

D.Datum Geodésico ETRS89 UTM30N.
Escala del Mapa: JULIO DE 2026

Esta es una copia impresa del documento electrónico (Ref: 842183 YDI8J-RA6LI-5FO4M
599A1017136A48DC52B9E4E38201685EC72D9488E74EE5083E9A962417227 6B43AC01C6AA60D76F2FD82CFDE83F68A5CDCDAAB339601A81EEA5AF77804E8CA12) generada con la aplicación informática Firmadoc. El documento no requiere firmas.
Mediante el código de verificación puede comprobar la validez de la firma electrónica de los documentos firmados en la dirección web: https://sede.villanuevadelaserena.es/portal/noEstatica.do?opc_id=279&ent_id=1&idioma=1

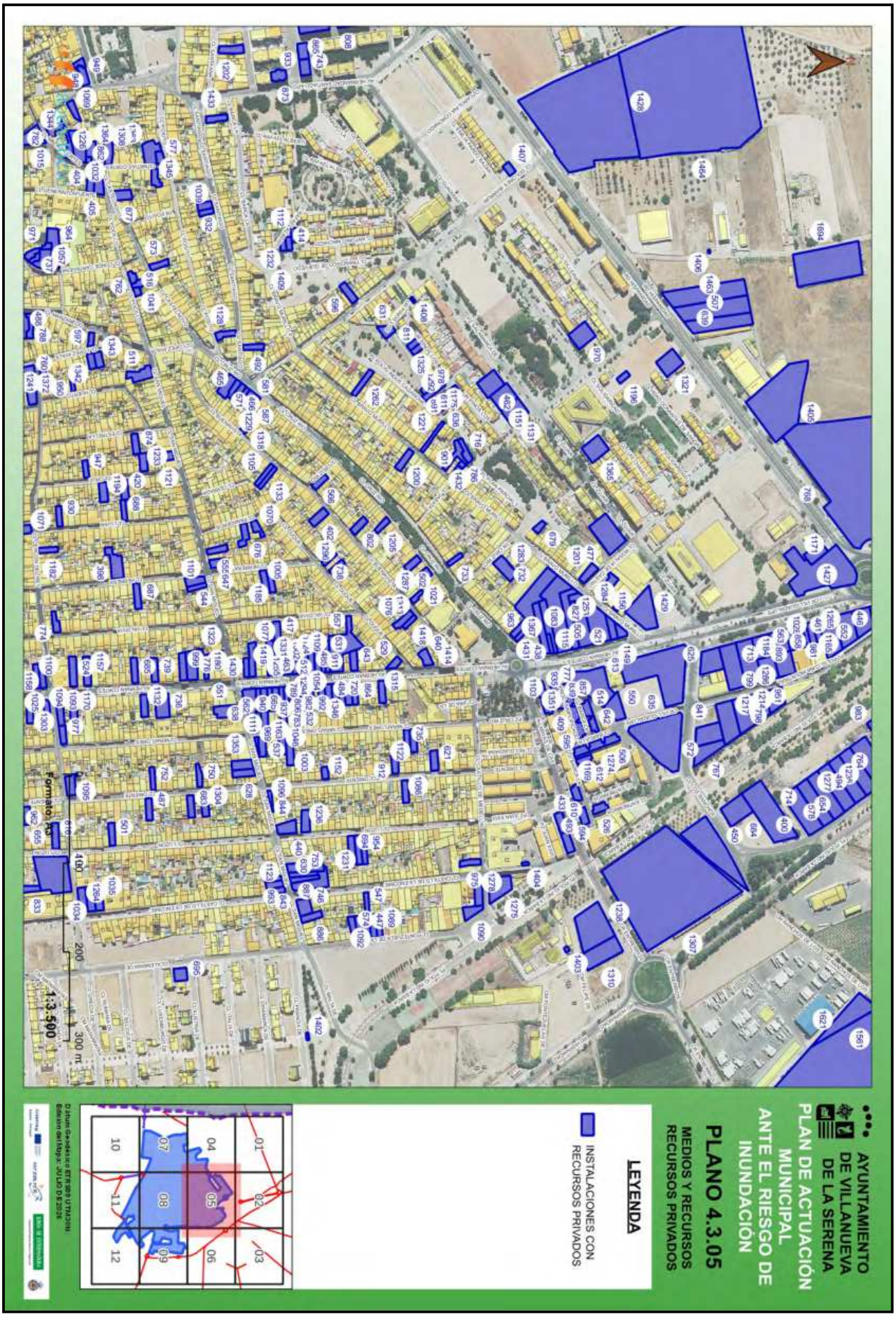

Esta es una copia impresa del documento electrónico (Ref: 842183 YDI8J-RA6L1-5FO4M
599A1017136A48DC52B9E4E38201685EC72D9488E74EE5083E9A962417227 6B43AC01C6AA60D76F2FD82CFDE83F68A5CDCDAAB339601A81EEA5AF77804E8CA12) generada con la aplicación informática Firmadoc. El documento no requiere firmas.
Mediante el código de verificación puede comprobar la validez de la firma electrónica de los documentos firmados en la dirección web: https://sede.villanuevadelaserena.es/portal/noEstatica.do?opc_id=279&ent_id=1&idioma=1

Esta es una copia impresa del documento electrónico (Ref: 842183 YDI8J-RA6LI-5FO4M
599A1017136A48DC52B9E4E38201685EC72D9488E74EE5083E9A962417227 6B43AC01C6AA60D76F2FD82CFDE83F68A5CDCDAAB339601A81EEA5AF77804E8CA12) generada con la aplicación informática Firmadoc. El documento no requiere firmas.
Mediante el código de verificación puede comprobar la validez de la firma electrónica de los documentos firmados en la dirección web: https://sede.villanuevadelaserena.es/portal/noEstatica.do?opc_id=279&ent_id=1&idioma=1

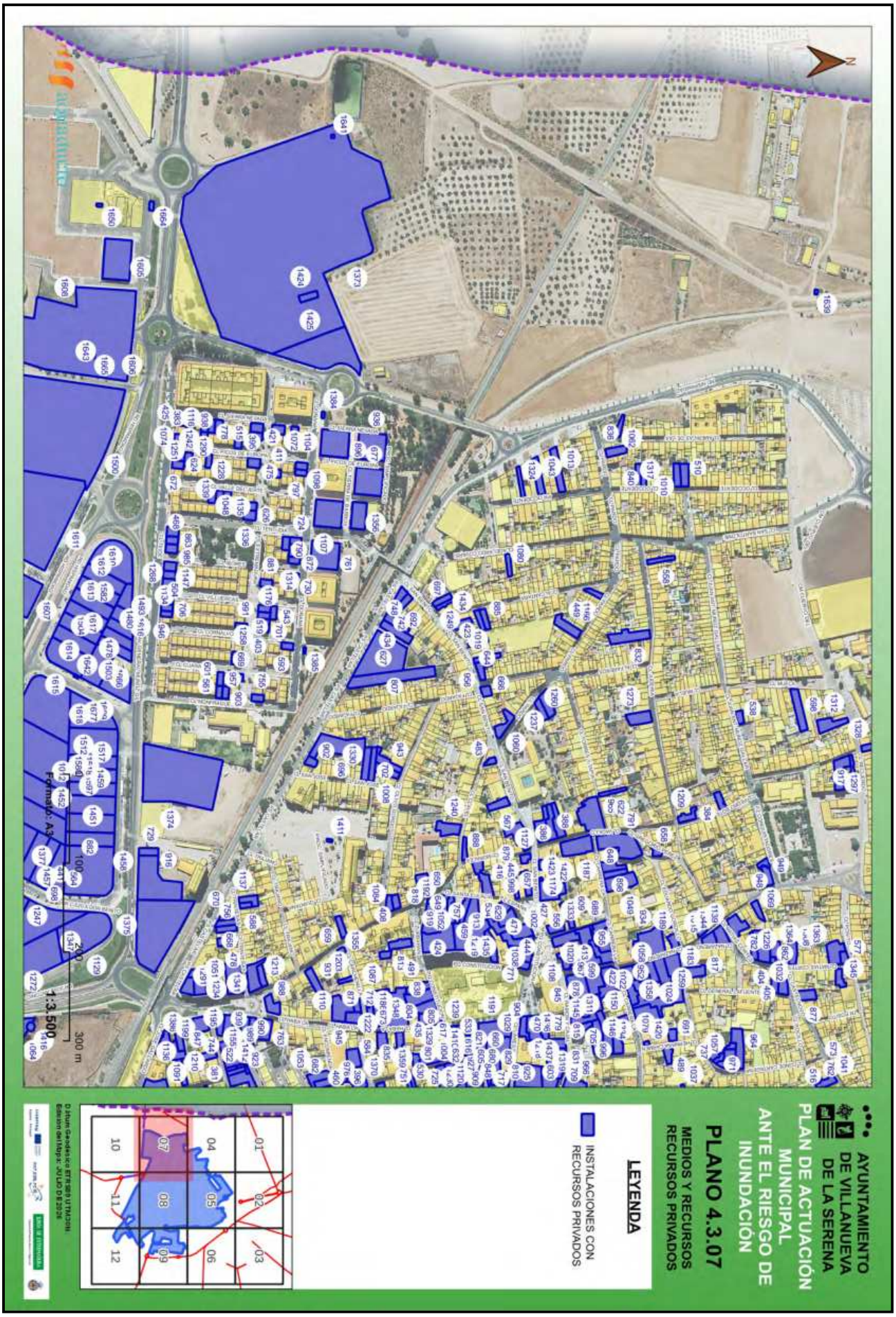

Esta es una copia impresa del documento electrónico (Ref: 842183 YDI8J-RA6LI-5FO4M
599A1017136A48DC52B9E4E38201685EC72D9488E74EE5083E9A962417227 6B43AC01C6AA60D76F2FD82CFDE83F68A5CDCDAAB339601A81EEA5AF77804E8CA12) generada con la aplicación informática Firmadoc. El documento no requiere firmas.
Mediante el código de verificación puede comprobar la validez de la firma electrónica de los documentos firmados en la dirección web: https://sede.villanuevadelaserena.es/portal/noEstatica.do?opc_id=279&ent_id=1&idioma=1

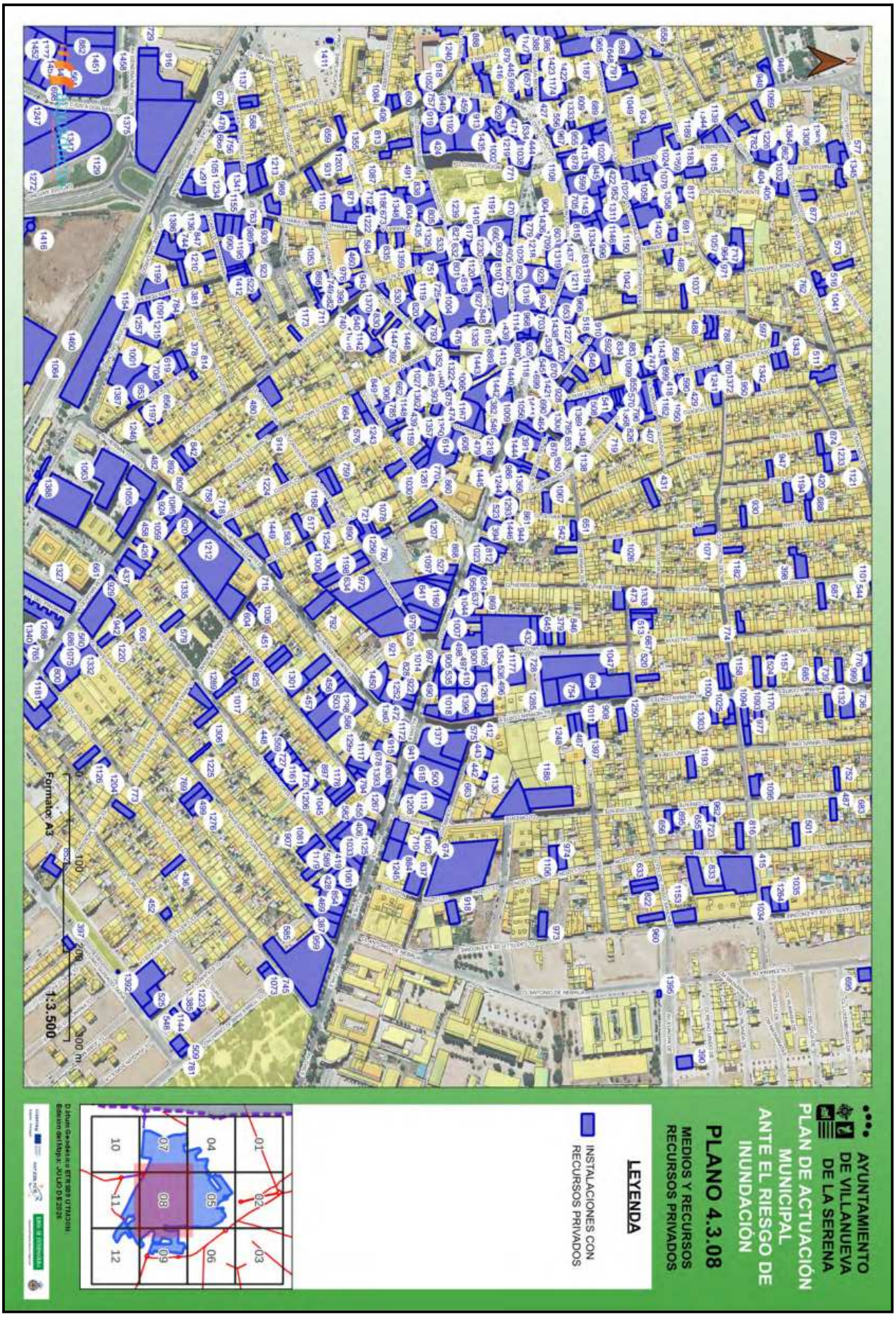

Esta es una copia impresa del documento electrónico (Ref: 842183 YDI8J-RA6LI-5FO4M
599A1017136A48DC52B9E4E38201685EC72D9488E74EE5083E9A962417227 6B43AC01C6AA60D76F2FD82CFDE83F68A5CDCDAAB339601A81EEA5AF77804E8CA12) generada con la aplicación informática Firmadoc. El documento no requiere firmas.
Mediante el código de verificación puede comprobar la validez de la firma electrónica de los documentos firmados en la dirección web: https://sede.villanuevadelaserena.es/portal/noEstatica.do?opc_id=279&ent_id=1&idioma=1

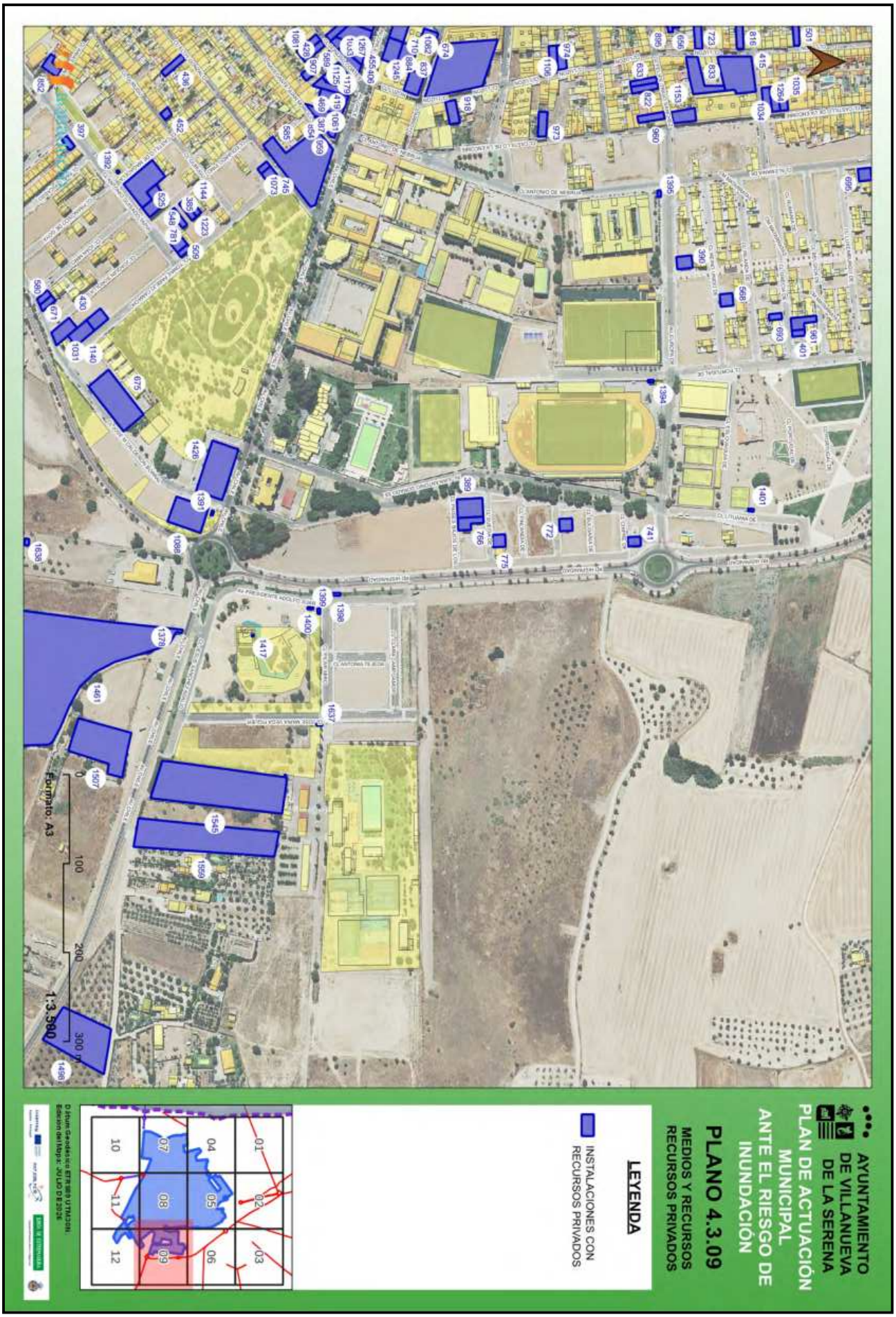

Esta es una copia impresa del documento electrónico (Ref: 842183 YDI8J-RA6LI-5FO4M
599A1017136A48DC52B9E4E38201685EC72D9488E74EE5083E9A962417227 6B43AC01C6AA60D76F2FD82CFDE83F68A5CDCDAAB339601A81EEA5AF77804E8CA12) generada con la aplicación informática Firmadoc. El documento no requiere firmas.
Mediante el código de verificación puede comprobar la validez de la firma electrónica de los documentos firmados en la dirección web: https://sede.villanuevadelaserena.es/portal/noEstatica.do?opc_id=279&ent_id=1&idioma=1

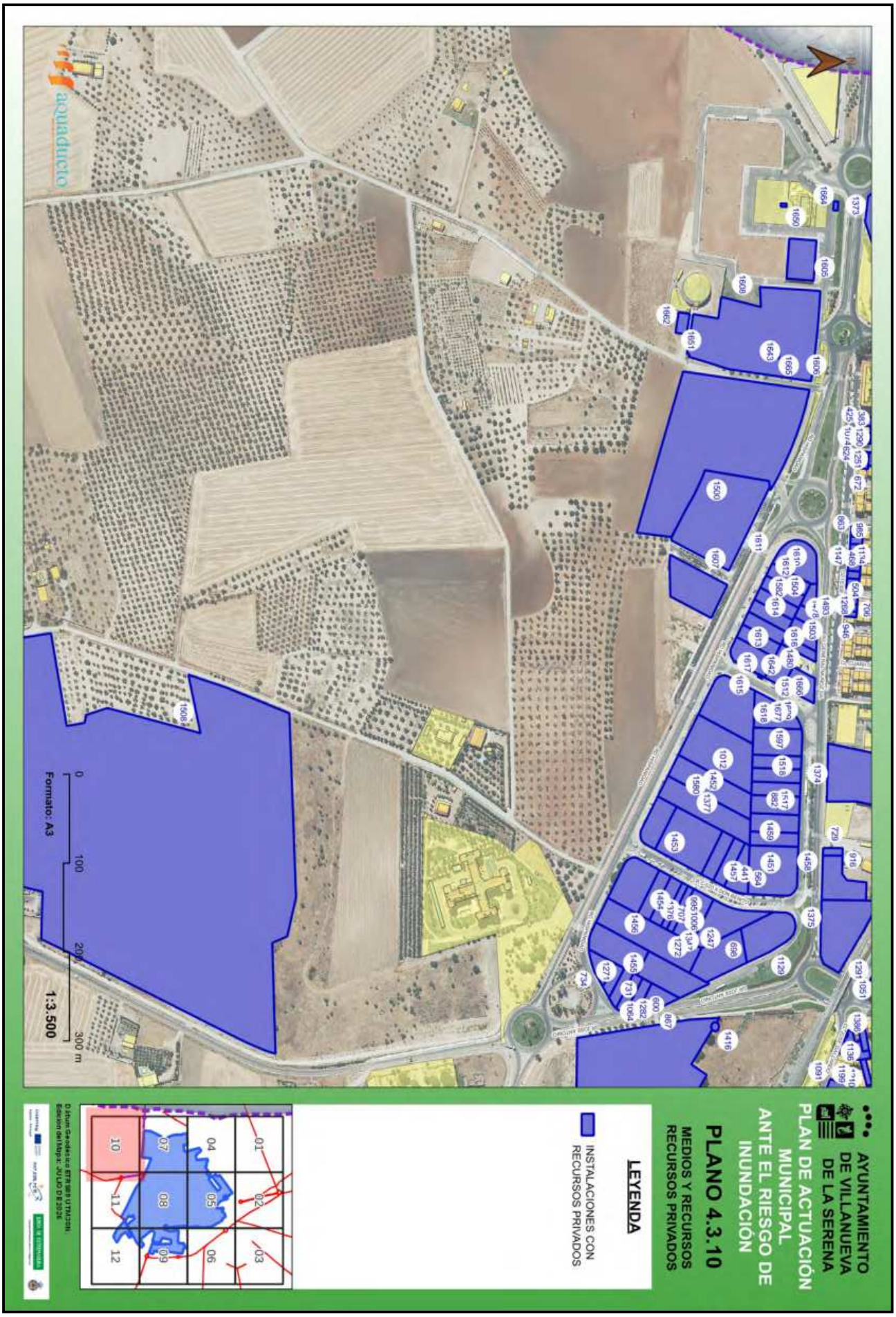

Esta es una copia impresa del documento electrónico (Ref: 842183 YDI8J-RA6L1-5FO4M
599A1017136A48DC52B9E4E38201685EC72D9488E74EE50B3E9A962417227 6B43AC01C6AA60D76F2FD82CFDE83F68A5CDCDAAB339601A81EEA5AF77804E8CA12) generada con la aplicación informática Firmadoc. El documento no requiere firmas.
Mediante el código de verificación puede comprobar la validez de la firma electrónica de los documentos firmados en la dirección web: https://sede.villanuevadelaserena.es/portal/noEstatica.do?opc_id=279&ent_id=1&idioma=1

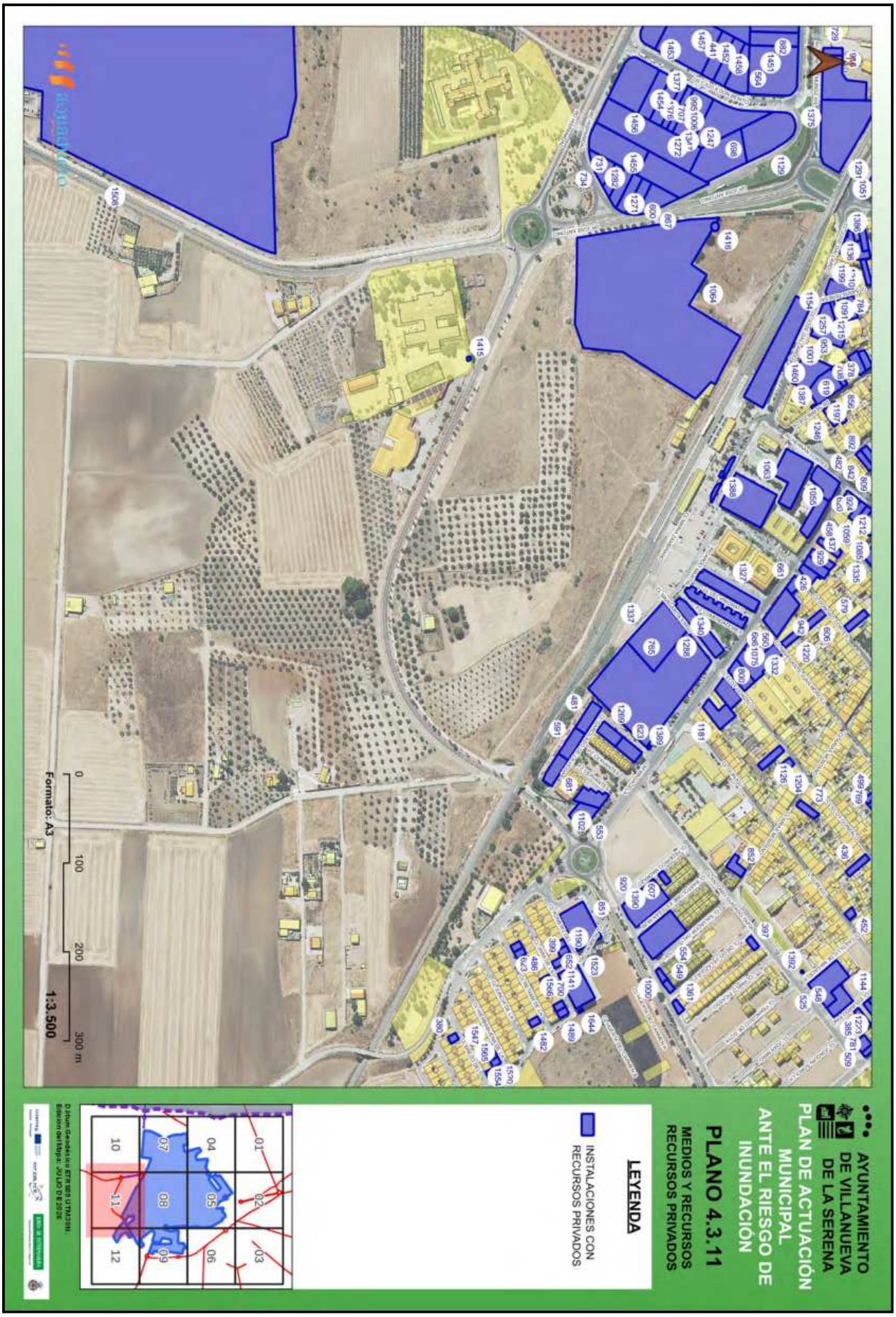

Esta es una copia impresa del documento electrónico (Ref: 842183 YDI8J-RA6LI-5FO4M
599A1017136A48DC52B9E4E38201685EC72D9488E74EE5083E9A962417227 6B43AC01C6AA60D76F2FD82CFDE83F68A5CDCDAAB339601A81EEA5AF77804E8CA12) generada con la aplicación informática Firmadoc. El documento no requiere firmas.
Mediante el código de verificación puede comprobar la validez de la firma electrónica de los documentos firmados en la dirección web: https://sede.villanuevadelaserena.es/portal/noEstatica.do?opc_id=279&ent_id=1&idioma=1

Esta es una copia impresa del documento electrónico (Ref: 842183 YDI8J-RA6LI-5FO4M
599A1017136A48DC52B9E4E38201685EC72D9488E74EE5083E9A9624172276B43AC01C6AA60D76F2FD82CFDE83F68A5CDCDAAB339601A81EEA5AF77804E8CA12) generada con la aplicación informática Firmadoc. El documento no requiere firmas.
Mediante el código de verificación puede comprobar la validez de la firma electrónica de los documentos firmados en la dirección web: https://sede.villanuevadelaserena.es/portal/noEstatica.do?opc_id=279&ent_id=1&idioma=1

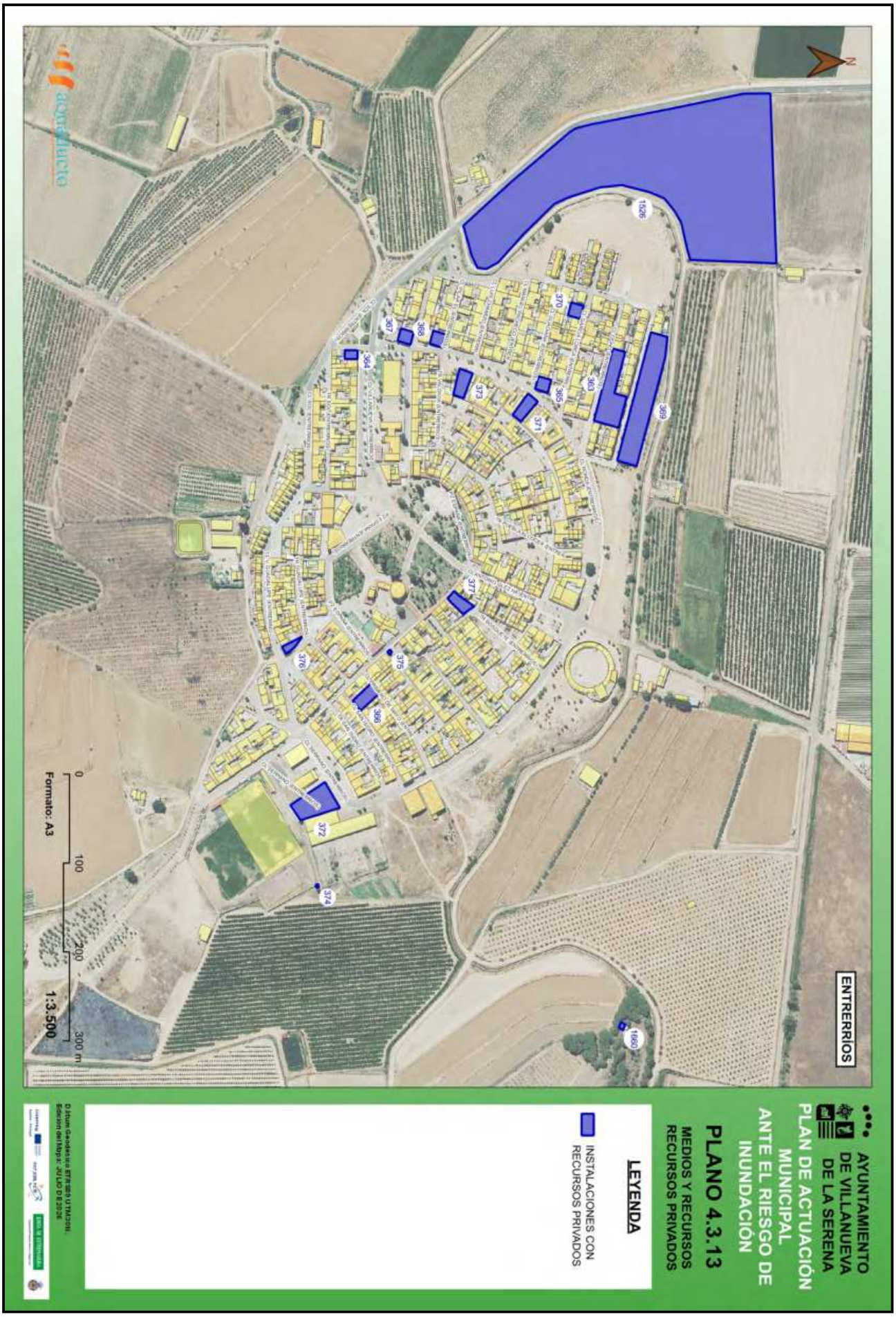

Esta es una copia impresa del documento electrónico (Ref: 842183 YDI8J-RA6LI-5FO4M
599A1017136A48DC52B9E4E38201685EC72D9488E74EE5083E9A962417227 6B43AC01C6AA60D76F2FD82CFDE83F68A5CDCDAAB339601A81EEA5AF77804E8CA12) generada con la aplicación informática Firmadoc. El documento no requiere firmas.
Mediante el código de verificación puede comprobar la validez de la firma electrónica de los documentos firmados en la dirección web: https://sede.villanuevadelaserena.es/portal/noEstatica.do?opc_id=279&ent_id=1&idioma=1

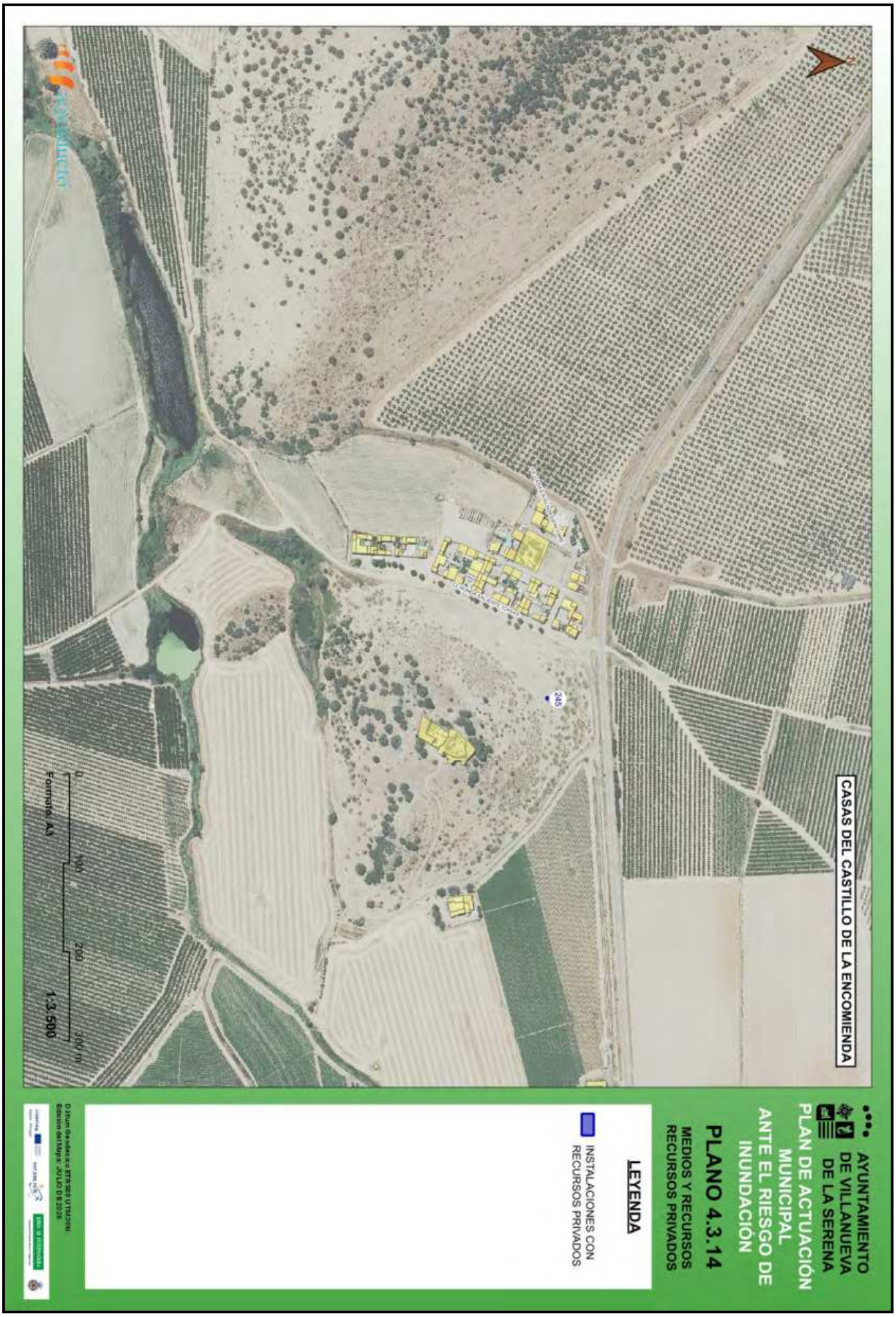

Esta es una copia impresa del documento electrónico (Ref: 842183 YDI8J-RA6LI-5FO4M
599A101713 6A48DC52B9E4E38201685EC72D9488E74EE5083E9A962417227 6B43AC01C6AA60D76F2FD82CFDE83F68A5CDCDAAB339601A81EEA5AF77804E8CA12) generada con la aplicación informática Firmadoc. El documento no requiere firmas.
Mediante el código de verificación puede comprobar la validez de la firma electrónica de los documentos firmados en la dirección web: https://sede.villanuevadelaserena.es/portal/noEstatica.do?opc_id=279&ent_id=1&idioma=1

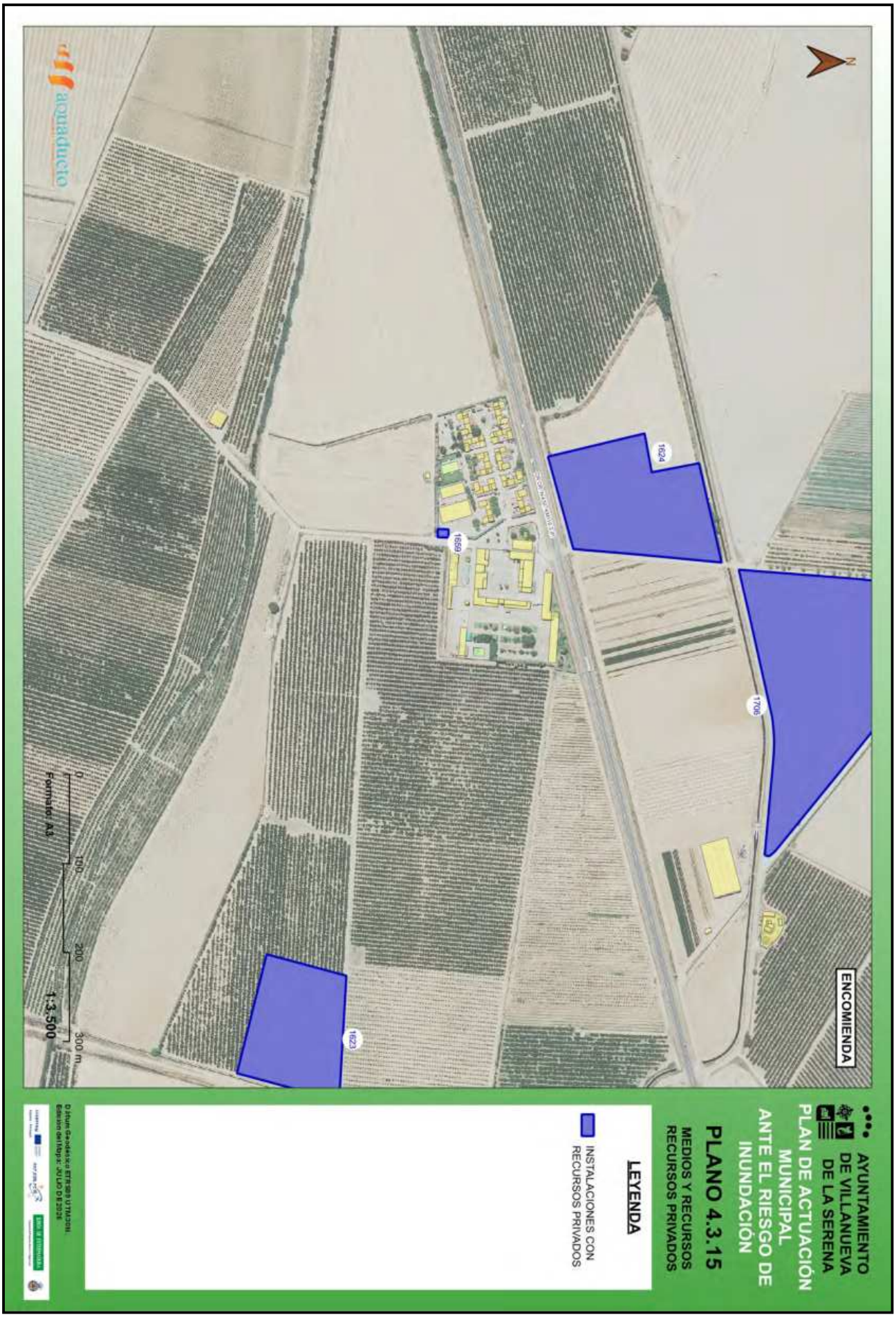

Esta es una copia impresa del documento electrónico (Ref: 842183 YDI8J-RA6LI-5FO4M
599A1017136A48DC52B9E4E38201685EC72D9488E74EE5083E9A962417227 6B43AC01C6AA60D76F2FD82CFDE83F68A5CDCDAAB339601A81EEA5AF77804E8CA12) generada con la aplicación informática Firmadoc. El documento no requiere firmas.
Mediante el código de verificación puede comprobar la validez de la firma electrónica de los documentos firmados en la dirección web: https://sede.villanuevadelaserena.es/portal/noEstatica.do?opc_id=279&ent_id=1&idioma=1

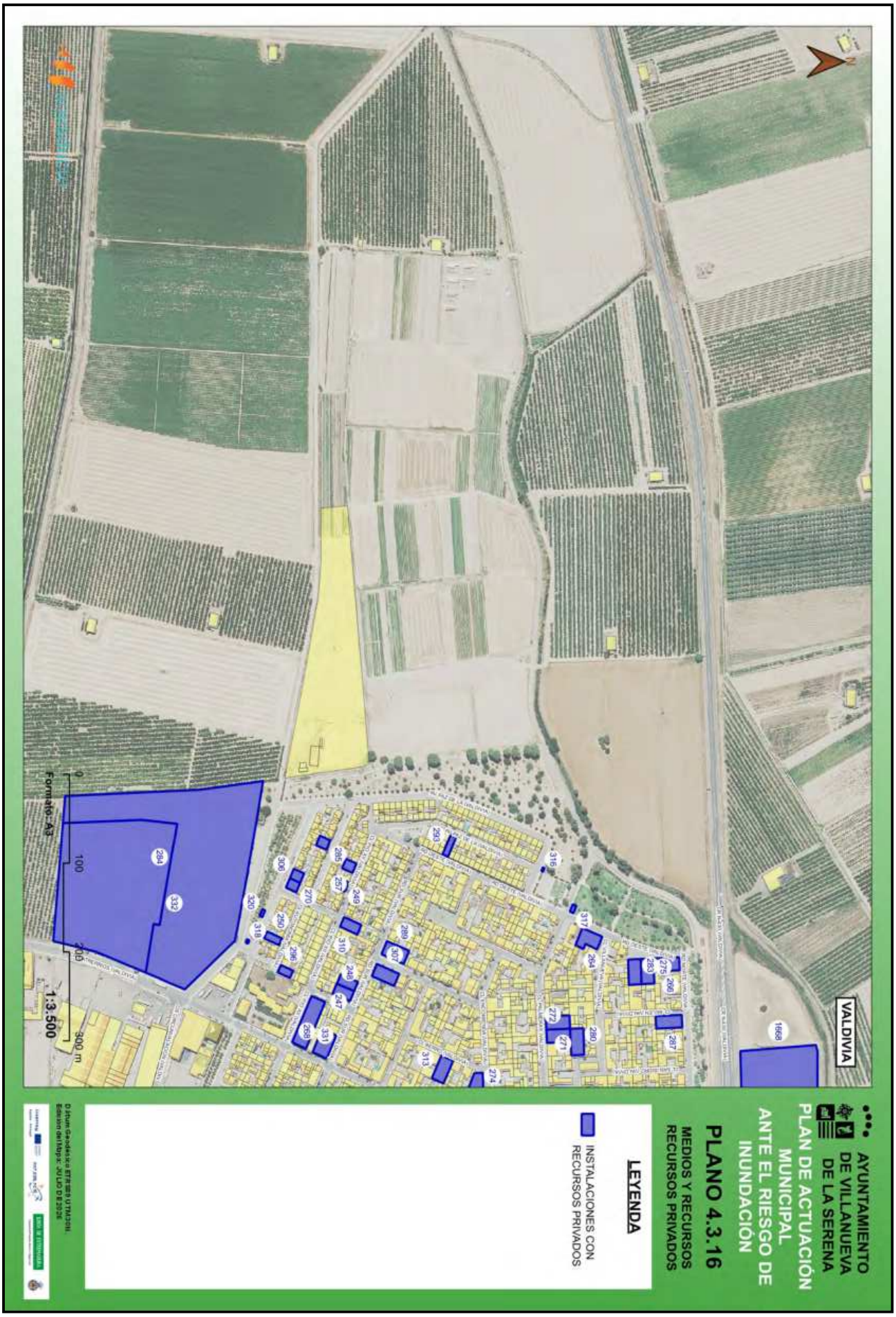

Esta es una copia impresa del documento electrónico (Ref: 842183 YDI8J-RA6LI-5FO4M
599A1017136A48DC52B9E4E38201685EC72D9488E74EE5083E9A962417227 6B43AC01C6AA60D76F2FD82CFDE83F68A5CDCDAAB339601A81EEA5AF77804E8CA12) generada con la aplicación informática Firmadoc. El documento no requiere firmas.
Mediante el código de verificación puede comprobar la validez de la firma electrónica de los documentos firmados en la dirección web: https://sede.villanuevadelaserena.es/portal/noEstatica.do?opc_id=279&ent_id=1&idioma=1

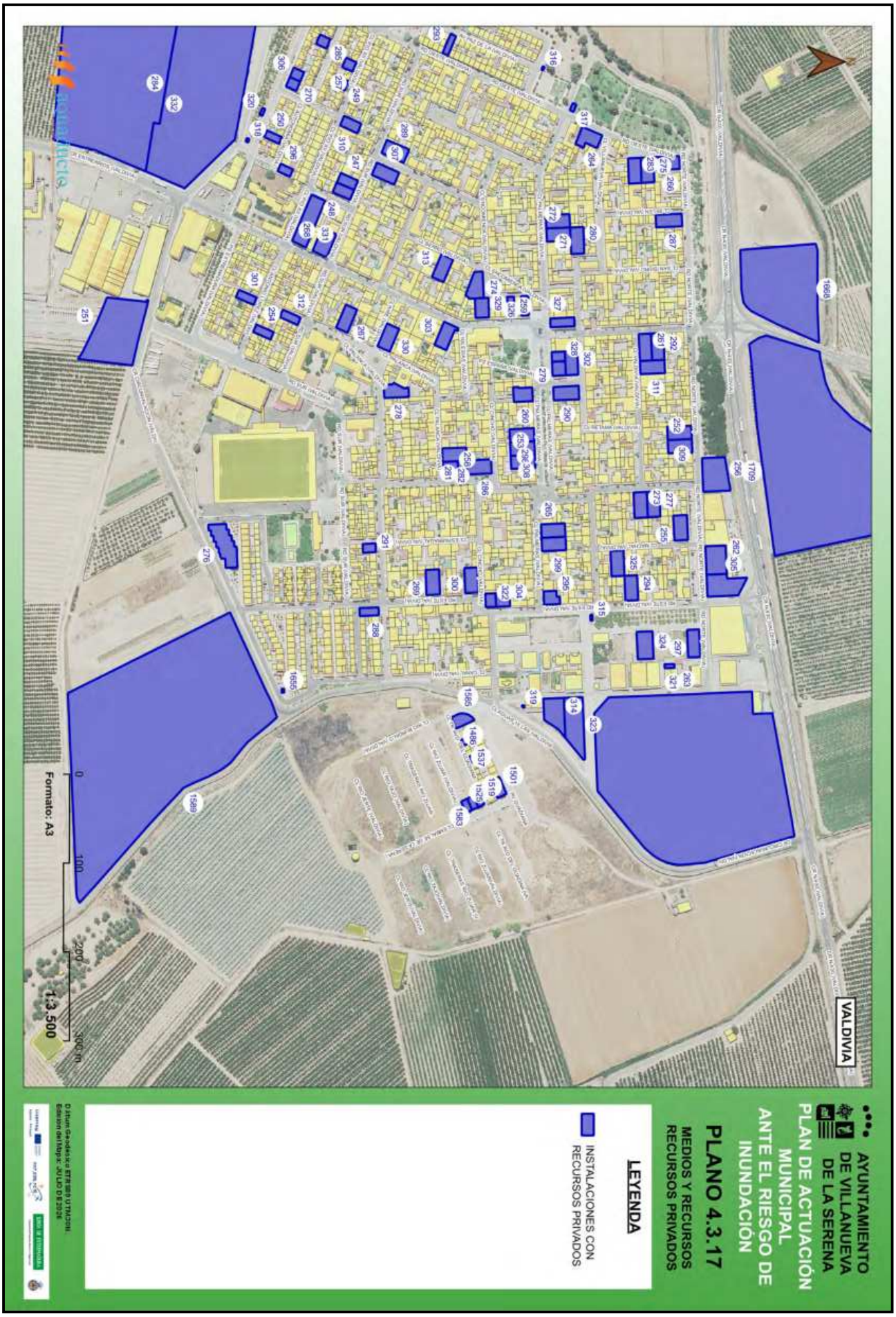

Esta es una copia impresa del documento electrónico (Ref: 842183 YDI8J-RA6LI-5FO4M
599A1017136A48DC52B9E4E38201685EC72D9488E74EE5083E9A962417227 6B43AC01C6AA60D76F2FD82CFDE83F68A5CDCDAAB339601A81EEA5AF77804E8CA12) generada con la aplicación informática Firmadoc. El documento no requiere firmas.
Mediante el código de verificación puede comprobar la validez de la firma electrónica de los documentos firmados en la dirección web: https://sede.villanuevadelaserena.es/portal/noEstatica.do?opc_id=279&ent_id=1&idioma=1

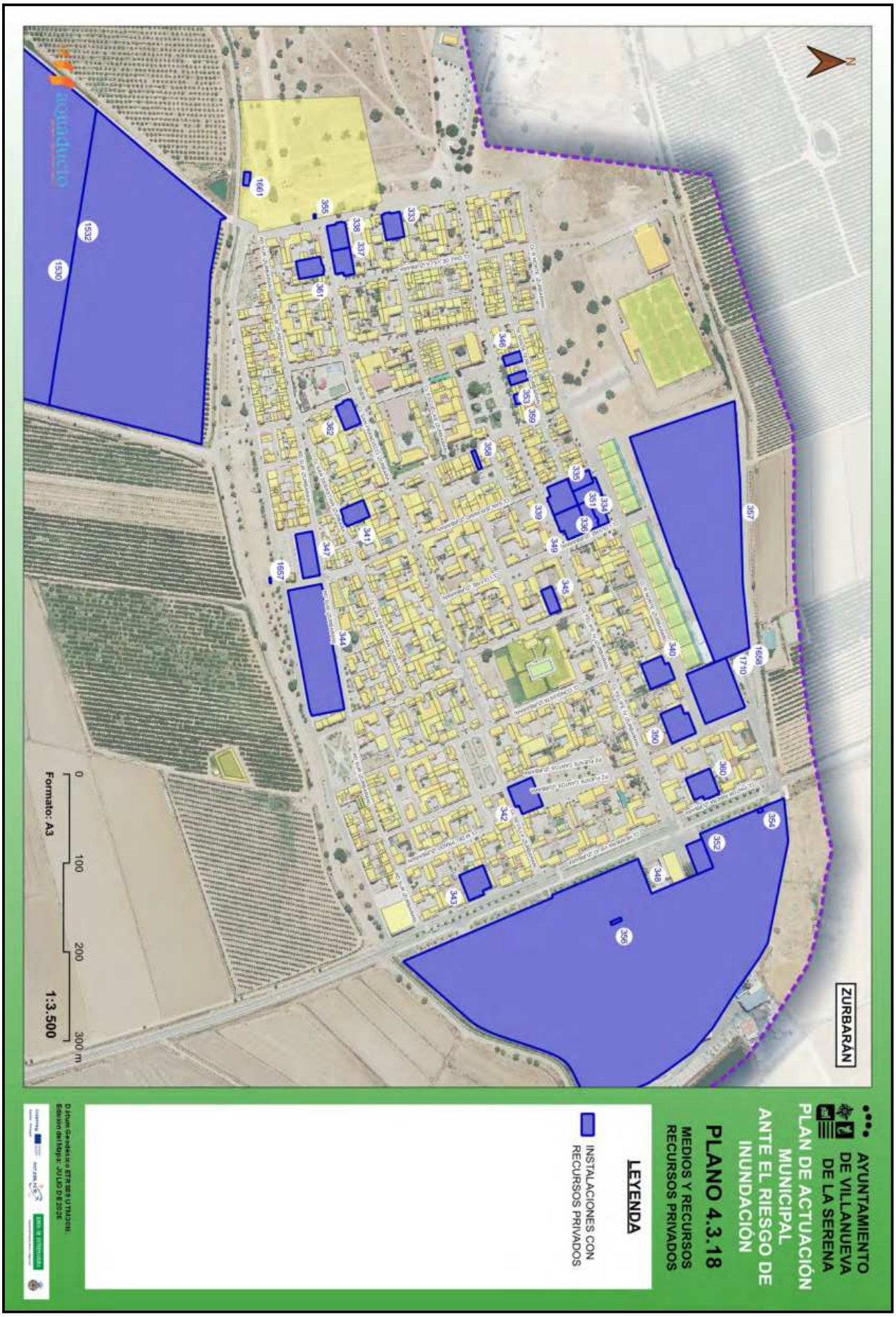

Esta es una copia impresa del documento electrónico (Ref: 842183 YDI8J-RA6LI-5FO4M
599A1017136A48DC52B9E4E38201685EC72D9488E74EE5083E9A962417227 6B43AC01C6AA60D76F2FD82CFDE83F68A5CDCDAAB339601A81EEA5AF77804E8CA12) generada con la aplicación informática Firmadoc. El documento no requiere firmas.
Mediante el código de verificación puede comprobar la validez de la firma electrónica de los documentos firmados en la dirección web: https://sede.villanuevadelaserena.es/portal/noEstatica.do?opc_id=279&ent_id=1&idioma=1

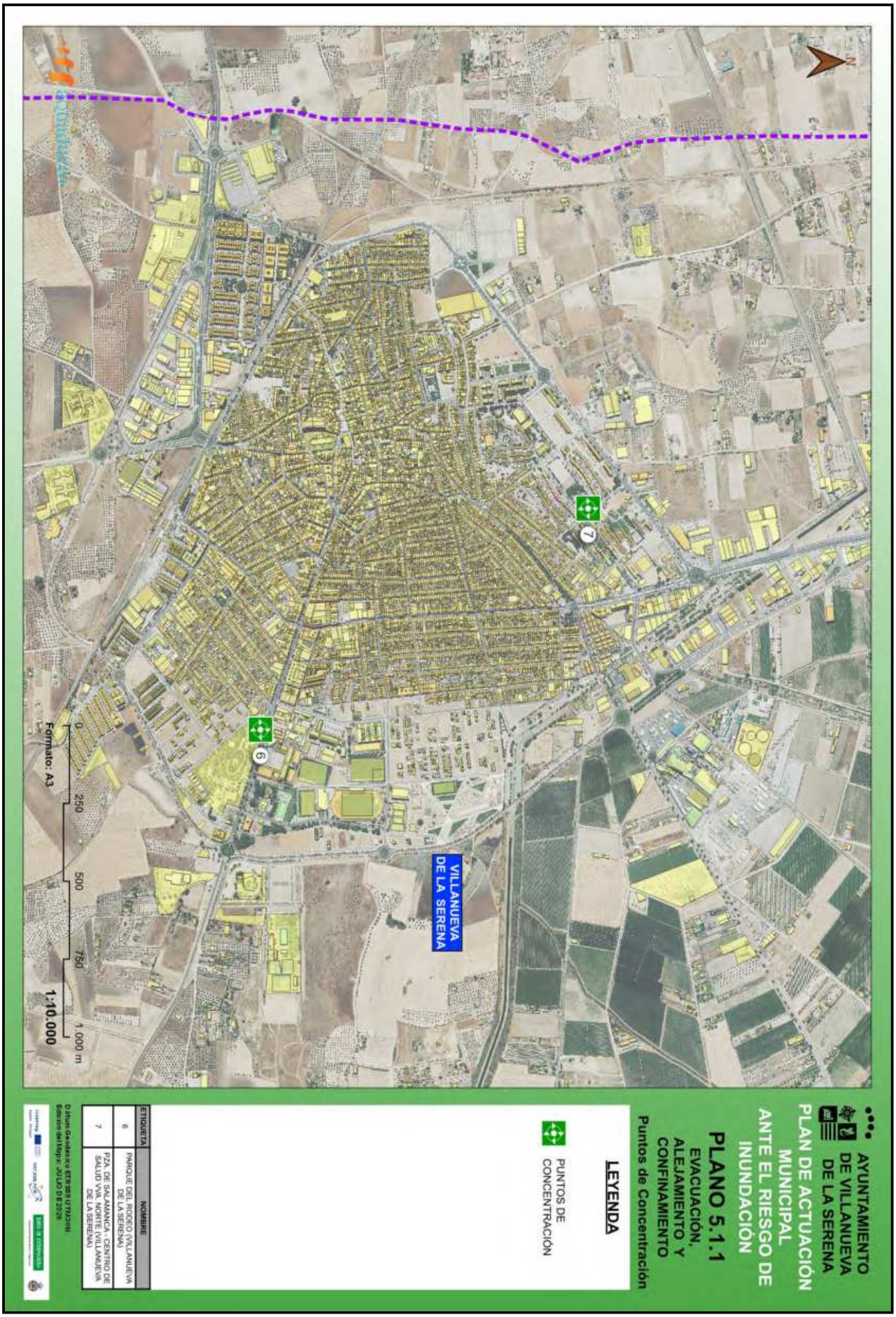

ETIQUETA	NOMBRE
6	PARQUE DEL RODEO (VILLANUEVA DE LA SERENA)
7	P.ZA. DE SALAMANCA (CENTRO DE SALUD VVA. NORTE (VILLANUEVA DE LA SERENA)

D.Ifum Geodesia ETSIIAB UTM30N.
Escala del Mapa: JULIO DE 2026

Esta es una copia impresa del documento electrónico (Ref: 842183 YDI8J-RA6LI-5FO4M
599A101713 6A48DC52B9E4E38201685EC72D9488E74EE5083E9A962417227 6B43AC01C6AA60D76F2FD82CFDE83F68A5CDCDAAB339601A81EEA5AF77804E8CA12) generada con la aplicación informática Firmadoc. El documento no requiere firmas.
Mediante el código de verificación puede comprobar la validez de la firma electrónica de los documentos firmados en la dirección web: https://sede.villanuevadelaserena.es/portal/noEstatica.do?opc_id=279&ent_id=1&idioma=1

Esta es una copia impresa del documento electrónico (Ref: 842183 YDI8J-RA6LI-5FO4M
599A101713 6A48DC52B9E4E38201685EC72D9488E74EE5083E9A962417227 6B43AC01C6AA60D76F2FD82CFDE83F68A5CDCDAAB339601A81EEA5AF77804E8CA12) generada con la aplicación informática Firmadoc. El documento no requiere firmas.
Mediante el código de verificación puede comprobar la validez de la firma electrónica de los documentos firmados en la dirección web: https://sede.villanuevadelaserena.es/portal/noEstatica.do?opc_id=279&ent_id=1&idioma=1

Esta es una copia impresa del documento electrónico (Ref: 842183 YDI8J-RA6LI-5FO4M
599A1017136A48DC52B9E4E38201685EC72D9488E74EE5083E9A962417227 6B43AC01C6AA60D76F2FD82CFDE83F68A5CDCDAAB339601A81EEA5AF77804E8CA12) generada con la aplicación informática Firmadoc. El documento no requiere firmas.
Mediante el código de verificación puede comprobar la validez de la firma electrónica de los documentos firmados en la dirección web: https://sede.villanuevadelaserena.es/portal/noEstatica.do?opc_id=279&ent_id=1&idioma=1

Esta es una copia impresa del documento electrónico (Ref: 842183 YDI8J-RA6L-I-5FO4M
599A101713 6A48DC52B9E4E38201685EC72D9488E74EE5083E9A962417227 6B43AC01C6AA60D76F2FD82CFDE83F68A5CDCDAAB339601A81EEA5AF77804E8CA12) generada con la aplicación informática Firmadoc. El documento no requiere firmas.
Mediante el código de verificación puede comprobar la validez de la firma electrónica de los documentos firmados en la dirección web: https://sede.villanuevadelaserena.es/portal/noEstatica.do?opc_id=279&ent_id=1&idioma=1

AYUNTAMIENTO DE VILLANUEVA DE LA SERENA

PLAN DE ACTUACIÓN MUNICIPAL ANTE EL RIESGO DE INUNDACIÓN

PLANO 5.1.5

EVACUACIÓN, ALEJAMIENTO Y CONFINAMIENTO

Puntos de Concentración

LEYENDA

PUNTOS DE CONCENTRACIÓN

ETIQUETA	NOMBRE
1	PARADA DE AUTOBUS (VALDIVIA)
2	PARQUE DE LA INDEPENDENCIA (VALDIVIA)

Dátum Geodésico ETRS89 UTM30N.
Edición del Mapa: JULIO DE 2026

Esta es una copia impresa del documento electrónico (Ref: 842183 YDI8J-RA6LI-5FO4M
599A10171364A48DC52B9E4E38201685EC72D9488E74EE5083E9A96241722768A3ACD1C6AA60D76F2F8C2CFDE3F68A5CCDCAA33960 1A81EA5AF77804E8CA12) generada con la aplicación informática Firmadoc. El documento no requiere firmas.
Mediante el código de verificación puede comprobar la validez de la firma electrónica de los documentos firmados en la dirección web: https://sede.villanuevadelaserena.es/portal/noEstatica.do?opc_id=279&ent_id=1&idioma=1

AYUNTAMIENTO DE VILLANUEVA DE LA SERENA

PLAN DE ACTUACIÓN MUNICIPAL ANTE EL RIESGO DE INUNDACIÓN

PLANO 5.2

EVACUACIÓN, ALEJAMIENTO Y CONFINAMIENTO

Evacuación

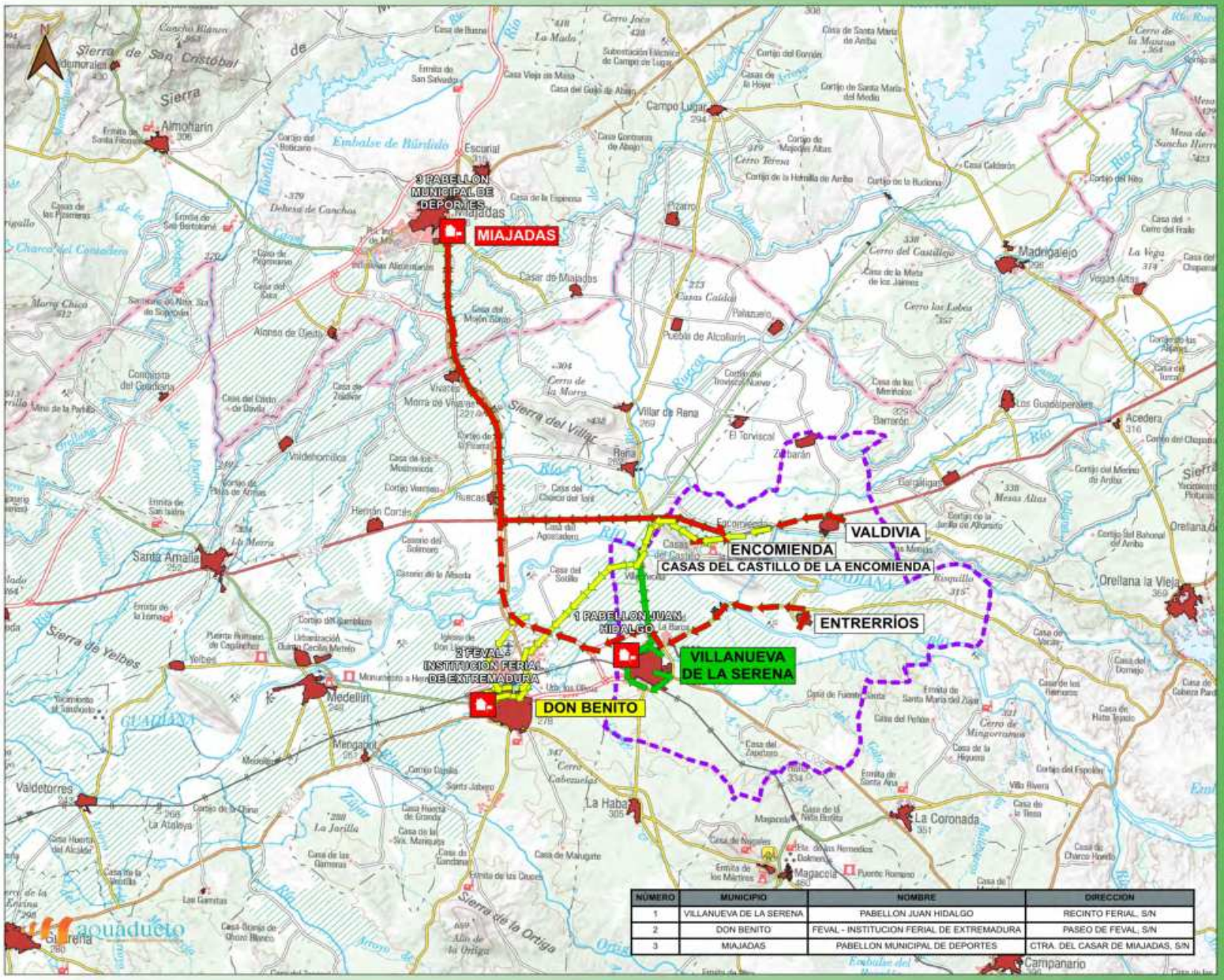

LEYENDA

ALBERGUE

RUTAS DE EVACUACIÓN

RUTA A VILLANUEVA DE LA SERENA
P1. VILLANUEVA
4 km - 10 min
P1. VALDIVIA
15 km - 21 min
P1. ENTRERRÍOS
10 km - 17 min

RUTA A DON BENITO
P2. VALDIVIA
21 km - 27 min
P2. ENCOMIENDA
17 km - 23 min
P2. CASAS DEL CASTILLO DE LA ENCOMIENDA
14 km - 21 min

RUTA A MIAJADAS
P3. VALDIVIA
28 km - 25 min
P3. ENCOMIENDA
24 km - 22 min
P3. CASAS DEL CASTILLO DE LA ENCOMIENDA
24 km - 23 min

NÚMERO	MUNICIPIO	NOMBRE	DIRECCIÓN
1	VILLANUEVA DE LA SERENA	PABELLON JUAN HIDALGO	RECINTO FERIAL, S/N
2	DON BENITO	FEVAL - INSTITUCION FERIAL DE EXTREMADURA	PASEO DE FEVAL, S/N
3	MIAJADAS	PABELLON MUNICIPAL DE DEPORTES	CTRA. DEL CASAR DE MIAJADAS, S/N

Dátum Geodésico ETRS89 UTM30N.
Edición del Mapa: JULIO DE 2026

Esta es una copia impresa del documento electrónico (Ref: 842183 YDI8J-RA6LI-5FO4M
5994A101716A4BDC52B9E4E3820168SEC72D488E74EE508E3E9A96241727276B4ACC1C6AA60D76F2F08CFDE3F68A5CDCAA33960TA81EEA5AF77804E8CA12) generada con la aplicación informática Firmadoc. El documento no requiere firmas.
Mediante el código de verificación puede comprobar la validez de la firma electrónica de los documentos firmados en la dirección web: https://sede.villanuevadelaserena.es/portal/noEstatica.do?opc_id=279&ent_id=1&idioma=1

Esta es una copia impresa del documento electrónico (Ref: 842183 YDI8J-RA6LI-5FO4M
599A101713 6A48DC52B9E4E38201685EC72D9488E74EE50B3E9A962417227 6B43AC01C6AA60D76F2FD82CFDE83F68A5CDCDAAB339601A81EEA5AF77804E8CA12) generada con la aplicación informática Firmadoc. El documento no requiere firmas.
Mediante el código de verificación puede comprobar la validez de la firma electrónica de los documentos firmados en la dirección web: https://sede.villanuevadelaserena.es/portal/noEstatica.do?opc_id=279&ent_id=1&idioma=1

Esta es una copia impresa del documento electrónico (Ref: 842183 YDI8J-RA6LI-5FO4M
599A101713 6A48DC52B9E4E38201685EC72D9488E74EE5083E9A962417227 6B43AC01C6AA60D76F2FD82CFDE83F68A5CDCDAAB339601A81EEA5AF77804E8CA12) generada con la aplicación informática Firmadoc. El documento no requiere firmas.
Mediante el código de verificación puede comprobar la validez de la firma electrónica de los documentos firmados en la dirección web: https://sede.villanuevadelaserena.es/portal/noEstatica.do?opc_id=279&ent_id=1&idioma=1

Esta es una copia impresa del documento electrónico (Ref: 842183 YDI8J-RA6LI-5FO4M
599A101713 6A48DC52B9E4E38201685EC72D9488E74EE50B3E9A962417227 6B43AC01C6AA60D76F2FD82CFDE83F68A5CDCDAAB339601A81EEA5AF77804E8CA12) generada con la aplicación informática Firmadoc. El documento no requiere firmas.
Mediante el código de verificación puede comprobar la validez de la firma electrónica de los documentos firmados en la dirección web: https://sede.villanuevadelaserena.es/portal/noEstatica.do?opc_id=279&ent_id=1&idioma=1

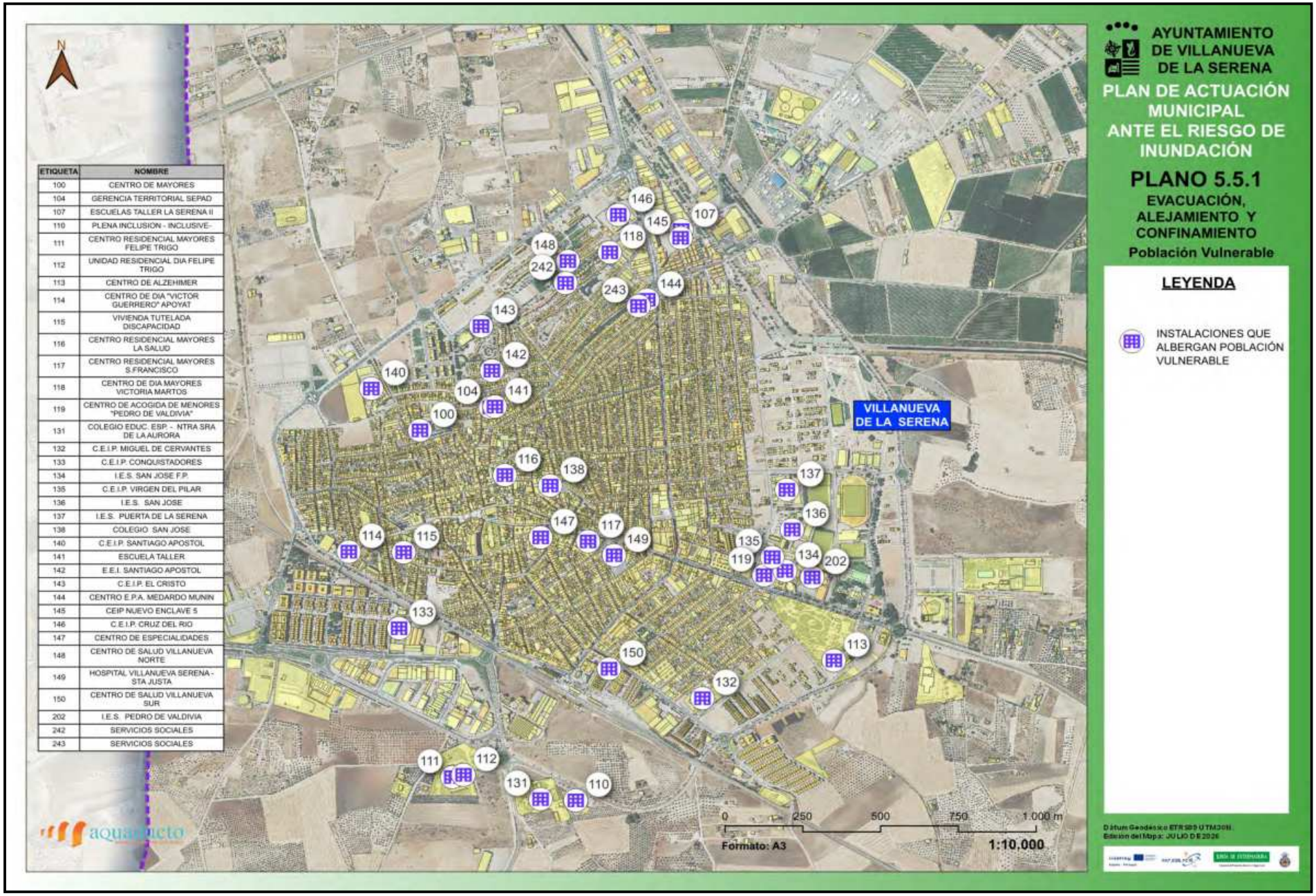

ETIQUETA	NOMBRE
100	CENTRO DE MAYORES
104	GERENCIA TERRITORIAL SEPAD
107	ESCUELAS TALLER LA SERENA II
110	PLENA INCLUSION - INCLUSIVE-
111	CENTRO RESIDENCIAL MAYORES FELIPE TRIGO
112	UNIDAD RESIDENCIAL DIA FELIPE TRIGO
113	CENTRO DE ALZEHIMER
114	CENTRO DE DIA "VICTOR GUERRERO" APOYAT
115	VIVIENDA TUTELADA DISCAPACIDAD
116	CENTRO RESIDENCIAL MAYORES LA SALUD
117	CENTRO RESIDENCIAL MAYORES S.FRANCISCO
118	CENTRO DE DIA MAYORES VICTORIA MARTOS
119	CENTRO DE ACOGIDA DE MENORES "PEDRO DE VALDIVIA"
131	COLEGIO EDUC. ESP - NTRA SRA DE LA AURORA
132	C.E.I.P. MIGUEL DE CERVANTES
133	C.E.I.P. CONQUISTADORES
134	I.E.S. SAN JOSE F.P.
135	C.E.I.P. VIRGEN DEL PILAR
136	I.E.S. SAN JOSE
137	I.E.S. PUERTA DE LA SERENA
138	COLEGIO SAN JOSE
140	C.E.I.P. SANTIAGO APOSTOL
141	ESCUELA TALLER
142	E.E.I. SANTIAGO APOSTOL
143	C.E.I.P. EL CRISTO
144	CENTRO E.P.A. MEDARDO MUNIN
145	CEIP NUEVO ENCLAVE 5
146	C.E.I.P. CRUZ DEL RIO
147	CENTRO DE ESPECIALIDADES
148	CENTRO DE SALUD VILLANUEVA NORTE
149	HOSPITAL VILLANUEVA SERENA - STA JUSTA
150	CENTRO DE SALUD VILLANUEVA SUR
202	I.E.S. PEDRO DE VALDIVIA
242	SERVICIOS SOCIALES
243	SERVICIOS SOCIALES

Esta es una copia impresa del documento electrónico (Ref: 842183 YDI8J-RA6LI-5FO4M
599A10171364A48DC52B9E4E38201685EC72D9488E74EE5083E9A96241722768A3ACC1C6AA60D76F2FD82CFDE3F68A5CDCDAA33960 1A81EEA5AF778048CA12) generada con la aplicación informática Firmadoc. El documento no requiere firmas.
Mediante el código de verificación puede comprobar la validez de la firma electrónica de los documentos firmados en la dirección web: https://sede.villanuevadelaserena.es/portal/noEstatica.do?opc_id=279&ent_id=1&idioma=1

Esta es una copia impresa del documento electrónico (Ref: 842183 YDI8J-RA6LI-5FO4M
599A1017136A48DC52B9E4E38201685EC72D9488E74EE5083E9A962417227 6B43AC01C6AA60D76F2FD82CFDE83F68A5CDCDAAB339601A81EEA5AF77804E8CA12) generada con la aplicación informática Firmadoc. El documento no requiere firmas.
Mediante el código de verificación puede comprobar la validez de la firma electrónica de los documentos firmados en la dirección web: https://sede.villanuevadelaserena.es/portal/noEstatica.do?opc_id=279&ent_id=1&idioma=1

ETIQUETA	NOMBRE
80	C.E.I.P. LA PAZ ENTRERRIOS
81	E.E.I. DE ENTRERRIOS
82	CONSULTORIO MÉDICO DE ENTRERRIOS

Esta es una copia impresa del documento electrónico (Ref: 842183 YDI8J-RA6LI-5FO4M
599A1017136A48DC52B9E4E38201685EC72D9488E74EE5083E9A962417227 6B43AC01C6AA60D76F2FD82CFDE83F68A5CDCDAAB339601A81EEA5AF77804E8CA12) generada con la aplicación informática Firmadoc. El documento no requiere firmas.
Mediante el código de verificación puede comprobar la validez de la firma electrónica de los documentos firmados en la dirección web: https://sede.villanuevadelaserena.es/portal/noEstatica.do?opc_id=279&ent_id=1&idioma=1

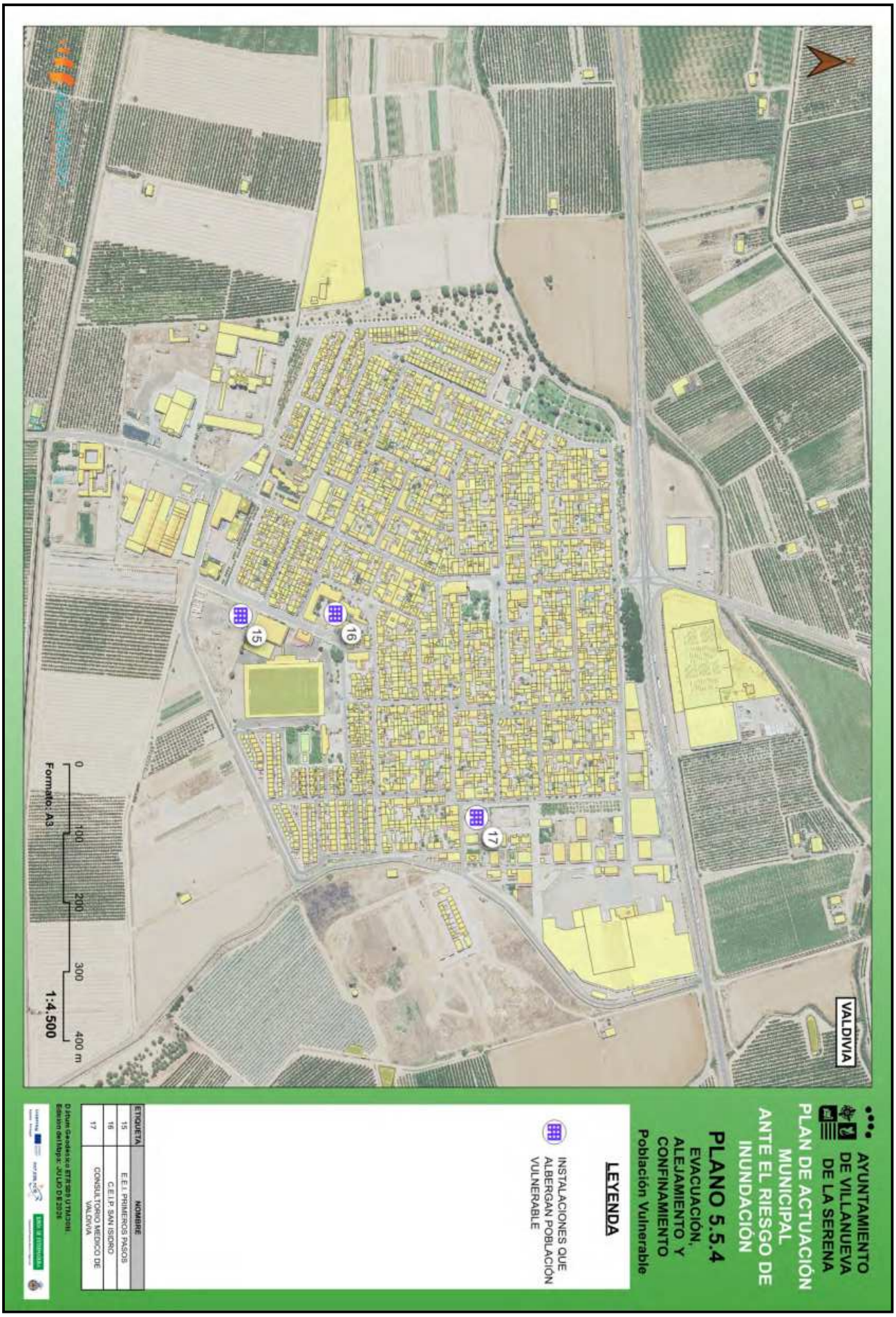

Esta es una copia impresa del documento electrónico (Ref: 842183 YDI8J-RA6LI-5FO4M
599A1017136A48DC52B9E4E38201685EC72D9488E74EE5083E9A962417227 6B43AC01C6AA60D76F2FD82CFDE83F68A5CDCDAAB339601A81EEA5AF77804E8CA12) generada con la aplicación informática Firmadoc. El documento no requiere firmas.
Mediante el código de verificación puede comprobar la validez de la firma electrónica de los documentos firmados en la dirección web: https://sede.villanuevadelaserena.es/portal/noEstatica.do?opc_id=279&ent_id=1&idioma=1

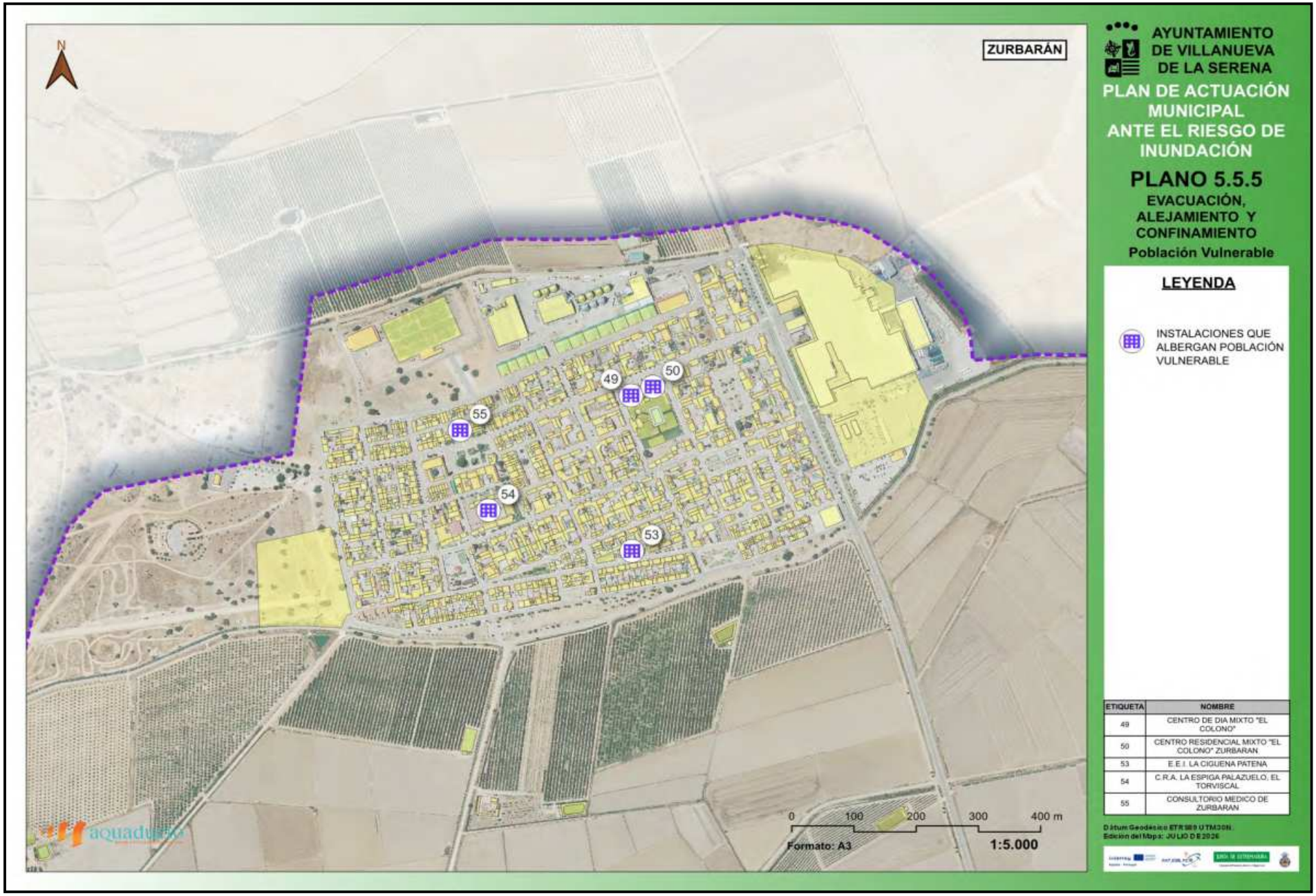

DOCUMENTO

.Otros: **Plan_comprimido**

IDENTIFICADORES

OTROS DATOS

Código para validación: **YDI8J-RA6LI-5FO4M**

Página 417 de 475

FIRMAS

ESTADO

NO REQUIERE FIRMAS

Esta es una copia impresa del documento electrónico (Ref: 842183 YDI8J-RA6LI-5FO4M
59A1017136A48DC52B9E4E38201685EC72D9488E74EE5083E9A96241722768A3AC01C6AA60D76F2F8C2CFDE3F68A5CCDCAA33960 1A81EA5AF77804E8CA12) generada con la aplicación informática Firmadoc. El documento no requiere firmas.
Mediante el código de verificación puede comprobar la validez de la firma electrónica de los documentos firmados en la dirección web: https://sede.villanuevadelaserena.es/portal/noEstatica.do?opc_id=279&ent_id=1&idioma=1

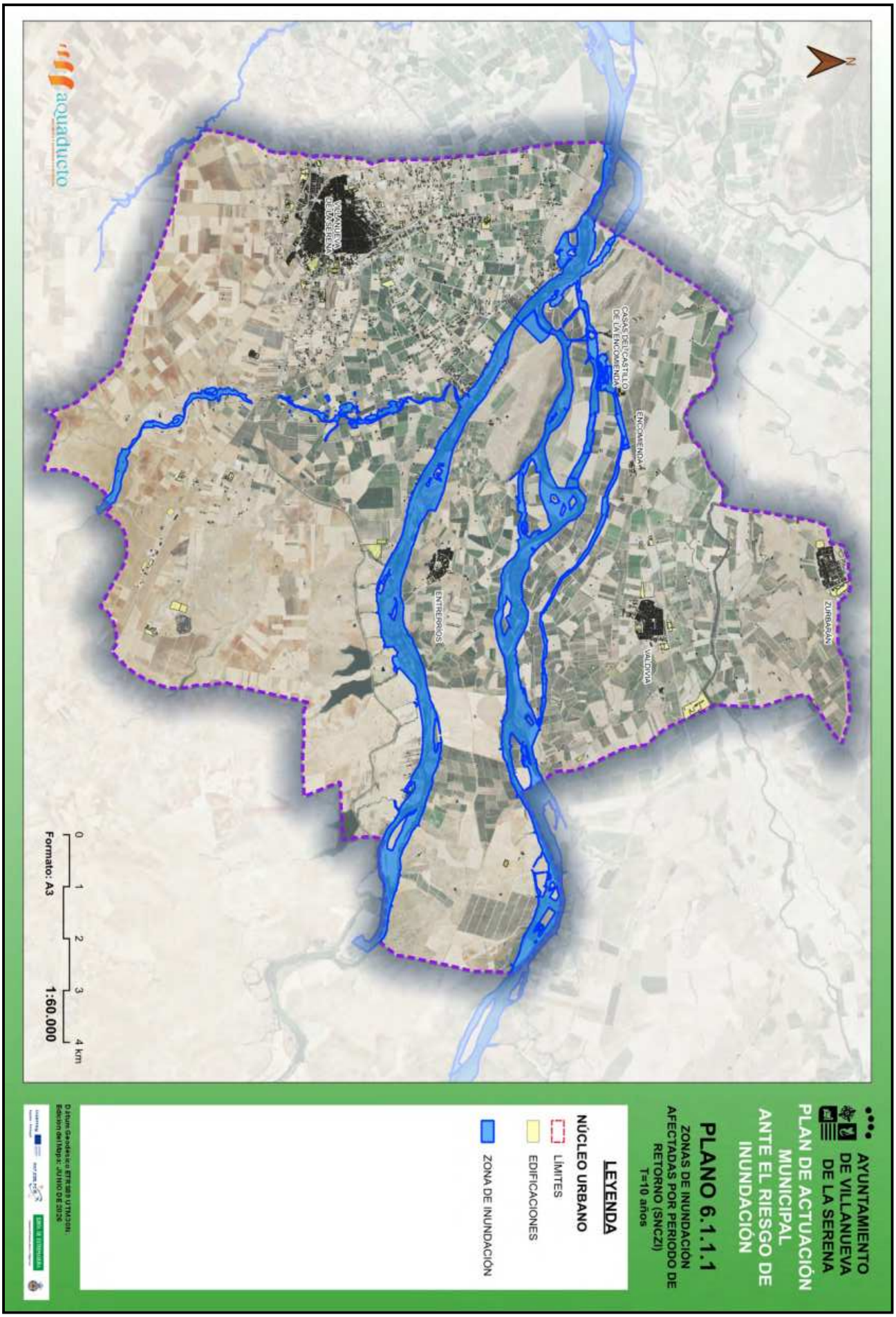

Esta es una copia impresa del documento electrónico (Ref: 842183 YDI8J-RA6LI-5FO4M
599A101713 6A48DC52B9E4E38201685EC72D9488E74EE5083E9A962417227 6B43AC01C6AA60D76F2FD82CFDE83F68A5CDCDAAB339601A81EEA5AF77804E8CA12) generada con la aplicación informática Firmadoc. El documento no requiere firmas.
Mediante el código de verificación puede comprobar la validez de la firma electrónica de los documentos firmados en la dirección web: https://sede.villanuevadelaserena.es/portal/noEstatica.do?opc_id=279&ent_id=1&idioma=1

Esta es una copia impresa del documento electrónico (Ref: 842183 YDI8J-RA6LI-5FO4M
599A101713 6A48DC52B9E4E38201685EC72D9488E74EE5083E9A962417227 6B43AC01C6AA60D76F2FD82CFDE83F68A5CDCDAAB339601A81EEA5AF77804E8CA12) generada con la aplicación informática Firmadoc. El documento no requiere firmas.
Mediante el código de verificación puede comprobar la validez de la firma electrónica de los documentos firmados en la dirección web: https://sede.villanuevadelaserena.es/portal/noEstatica.do?opc_id=279&ent_id=1&idioma=1

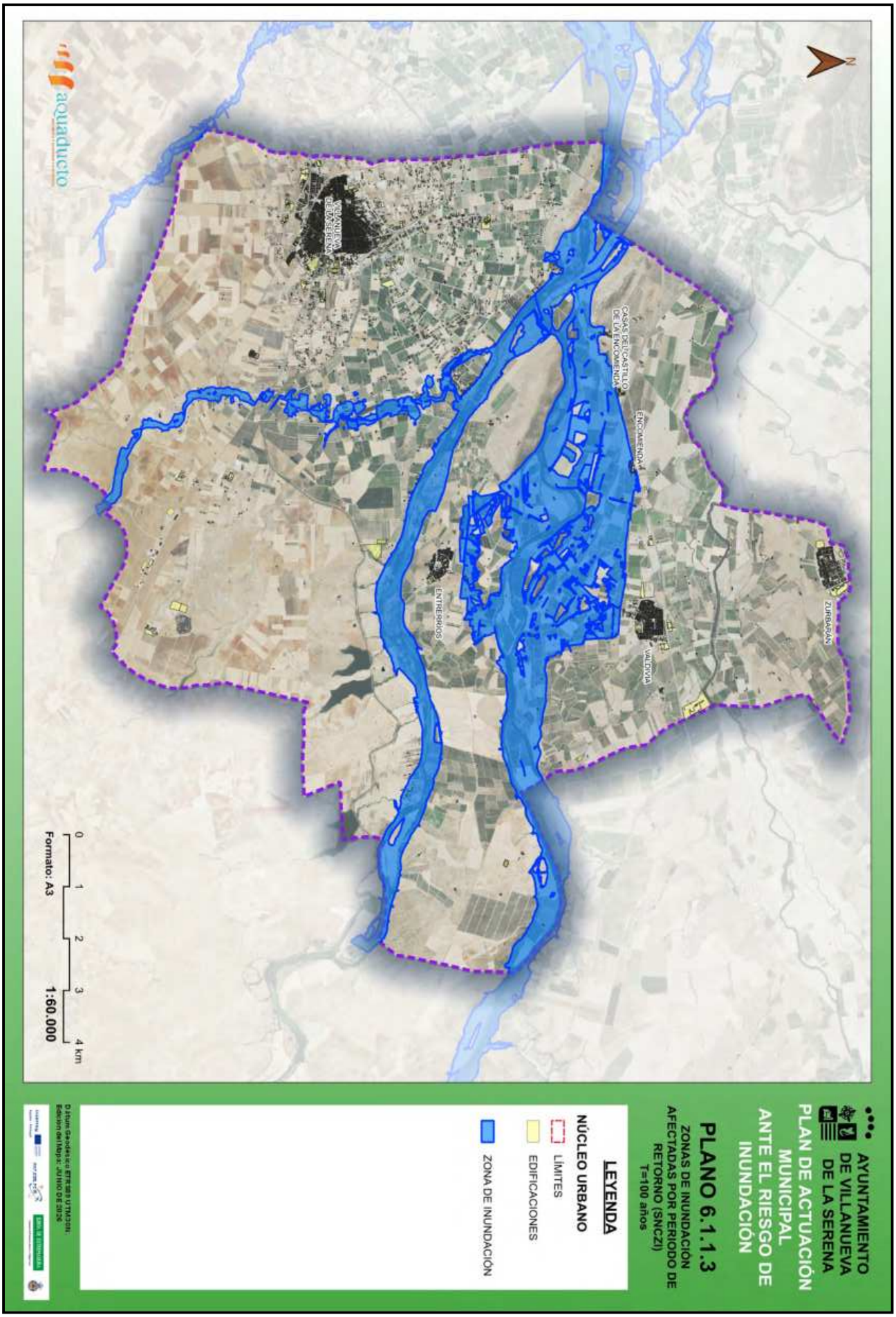

Esta es una copia impresa del documento electrónico (Ref: 842183 YDI8J-RA6LI-5FO4M
599A101713 6A48DC52B9E4E38201685EC72D9488E74EE5083E9A962417227 6B43AC01C6AA60D76F2FD82CFDE83F68A5CDCDAAB339601A81EEA5AF77804E8CA12) generada con la aplicación informática Firmadoc. El documento no requiere firmas.
Mediante el código de verificación puede comprobar la validez de la firma electrónica de los documentos firmados en la dirección web: https://sede.villanuevadelaserena.es/portal/noEstatica.do?opc_id=279&ent_id=1&idioma=1

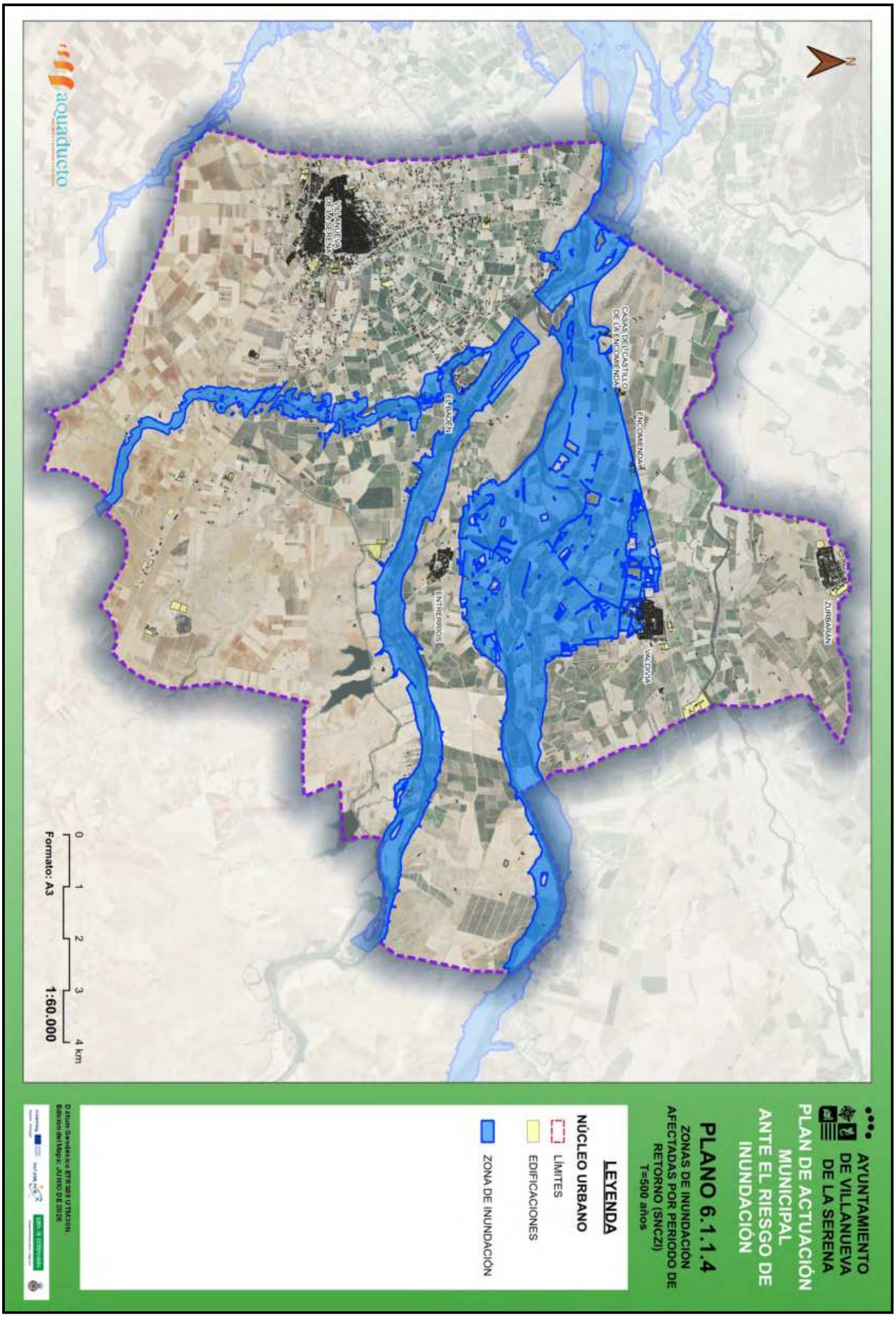

Esta es una copia impresa del documento electrónico (Ref: 842183 YDI8J-RA6LI-5FO4M
599A101713 6A48DC52B9E4E38201685EC72D9488E74EE5083E9A962417227 6B43AC01C6AA60D76F2FD82CFDE83F68A5CDCDAAB339601A81EEA5AF77804E8CA12) generada con la aplicación informática Firmadoc. El documento no requiere firmas.
Mediante el código de verificación puede comprobar la validez de la firma electrónica de los documentos firmados en la dirección web: https://sede.villanuevadelaserena.es/portal/noEstatica.do?opc_id=279&ent_id=1&idioma=1

AYUNTAMIENTO DE VILLANUEVA DE LA SERENA

PLAN DE ACTUACIÓN MUNICIPAL ANTE EL RIESGO DE INUNDACIÓN

PLANO 6.1.2.1

MAPA DE PELIGROSIDAD POR INUNDACIÓN FLUVIAL (SNCZI)
T=10 años

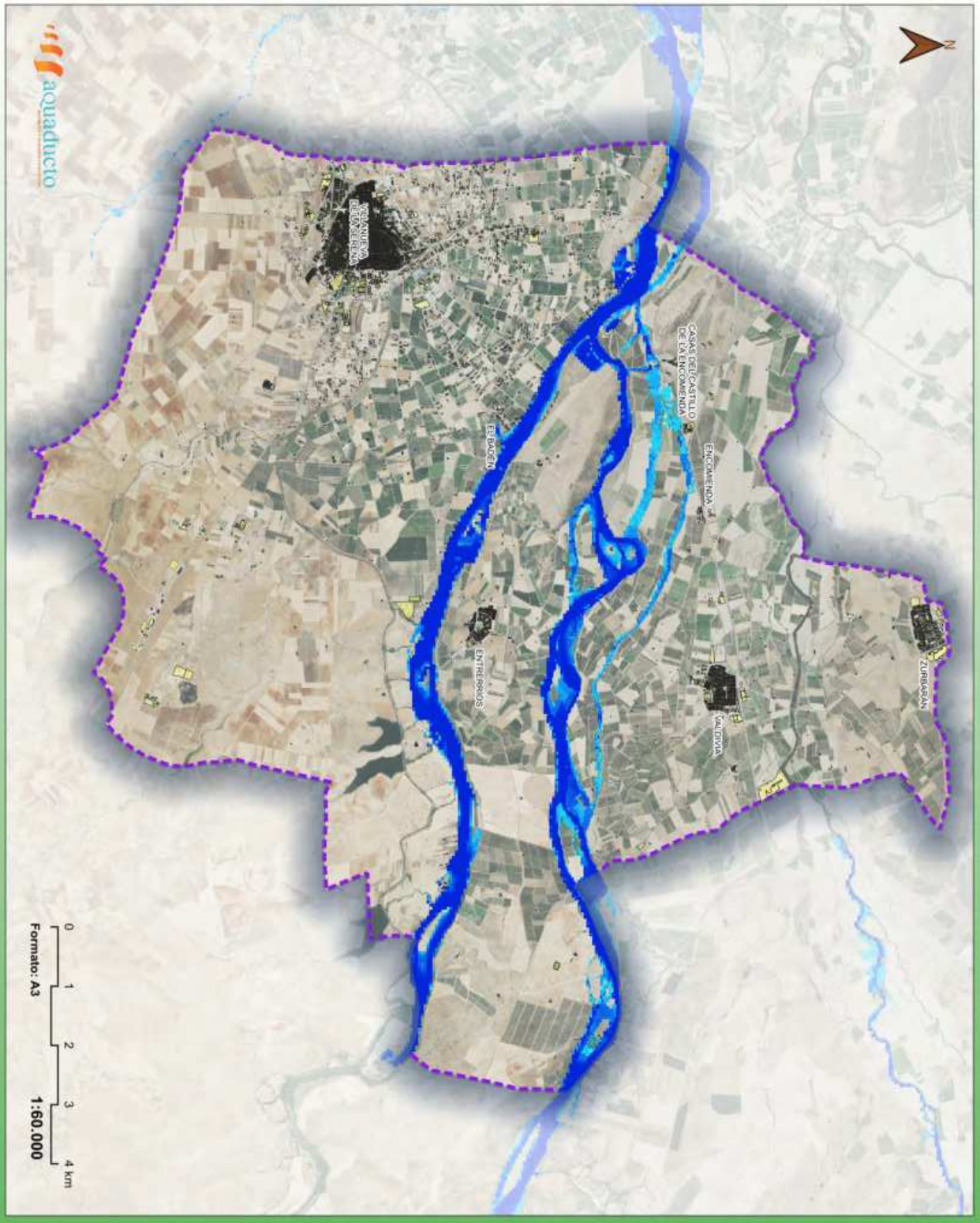

LEYENDA

NÚCLEO URBANO

- LÍMITES
- EDIFICACIONES
- ZONA DE INUNDACIÓN

PELIGROSIDAD POR INUNDACIÓN

FLUVIAL

- < 0.2 m
- 0.2 - 0.4 m
- 0.4 - 0.7 m
- 0.7 - 1.0 m
- 1.0 - 1.5 m
- 1.5 - 2.0 m
- > 2.0 m

Datum Geodésico ETRS89 UTM30N.
Escala de trabajo: JUNIO DE 2024

Esta es una copia impresa del documento electrónico (Ref: 842183 YDI8J-RA6LI-5FO4M
599A101713 6A48DC52B9E4E38201685EC72D9488E74EE50B3E9A962417227 6B43AC01C6AA60D76F2FD82CFDE83F68A5CDCDAAB339601A81EEA5AF77804E8CA12) generada con la aplicación informática Firmadoc. El documento no requiere firmas.
Mediante el código de verificación puede comprobar la validez de la firma electrónica de los documentos firmados en la dirección web: https://sede.villanuevadelaserena.es/portal/noEstatica.do?opc_id=279&ent_id=1&idioma=1

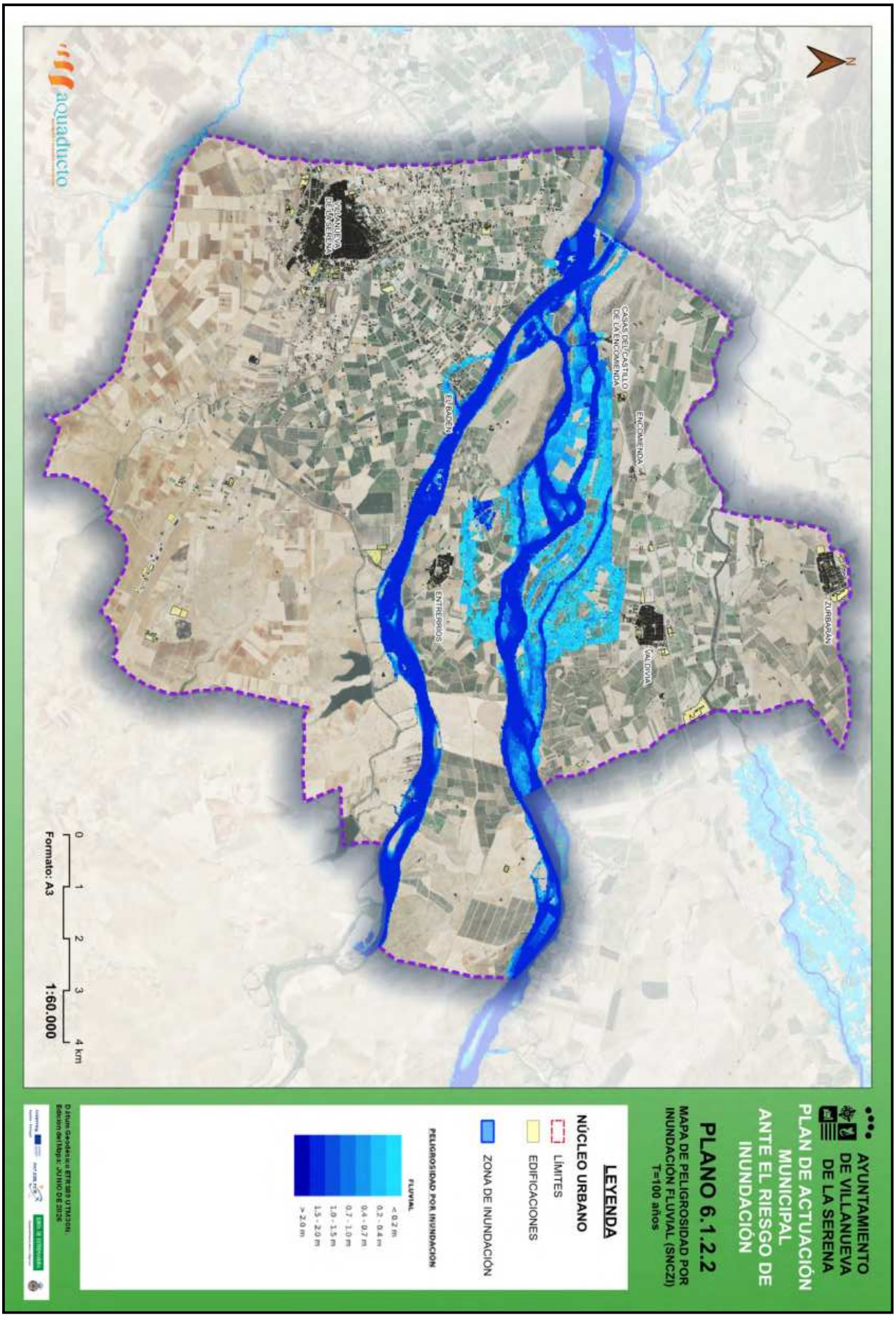

Esta es una copia impresa del documento electrónico (Ref: 842183 YDI8J-RA6LI-5FO4M
599A1017136A48DC52B9E4E38201685EC72D9488E74EE5083E9A962417227 6B43AC01C6AA60D76F2FD82CFDE83F68A5CDCDAAB339601A81EEA5AF77804E8CA12) generada con la aplicación informática Firmadoc. El documento no requiere firmas.
Mediante el código de verificación puede comprobar la validez de la firma electrónica de los documentos firmados en la dirección web: https://sede.villanuevadelaserena.es/portal/noEstatica.do?opc_id=279&ent_id=1&idioma=1

AYUNTAMIENTO DE VILLANUEVA DE LA SERENA

PLAN DE ACTUACIÓN MUNICIPAL ANTE EL RIESGO DE INUNDACIÓN

PLANO 6.1.2.3

MAPA DE PELIGROSIDAD POR INUNDACIÓN FLUVIAL (SNCZI)
T=500 años

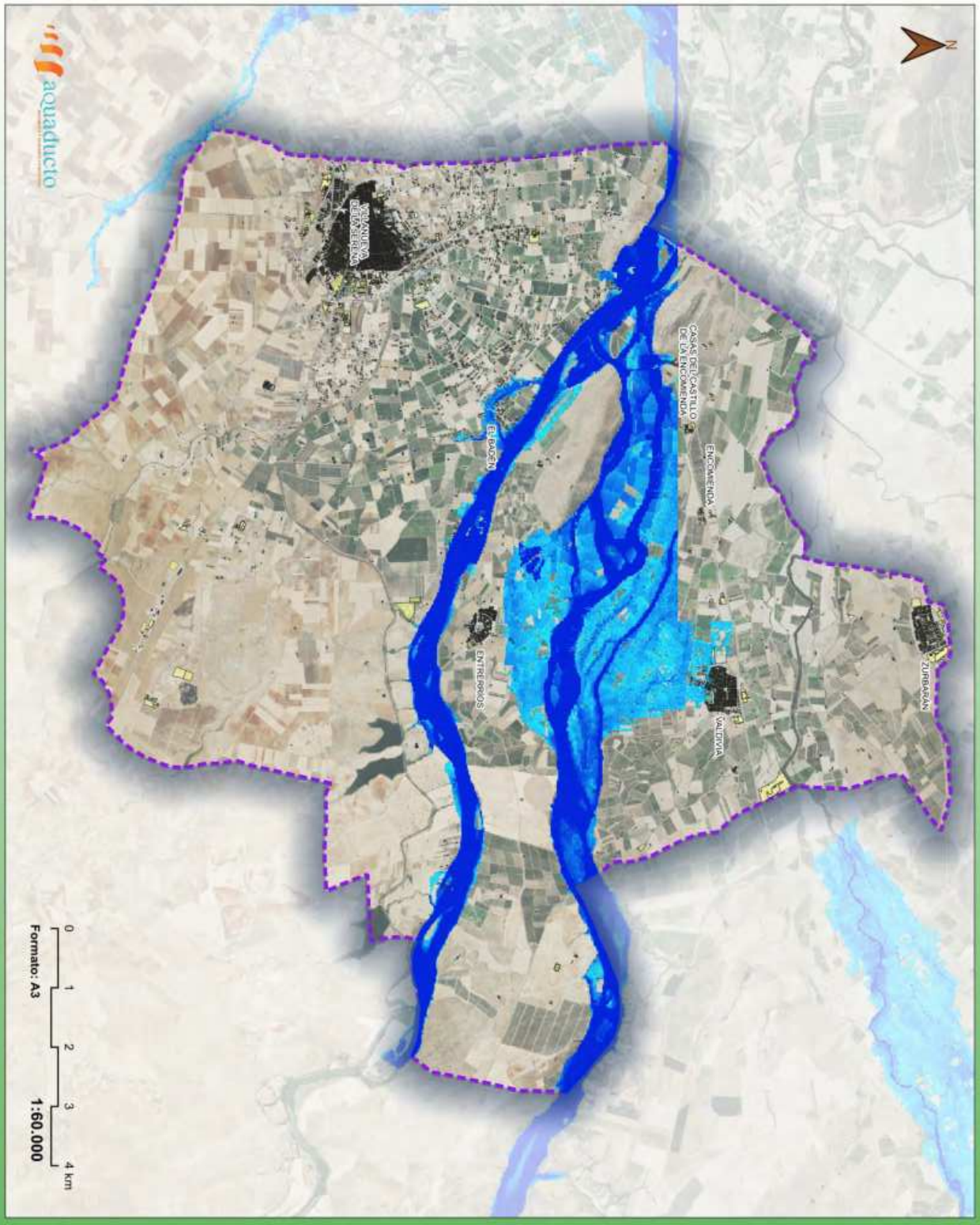

LEYENDA

NÚCLEO URBANO

- LÍMITES
- EDIFICACIONES
- ZONA DE INUNDACIÓN

PELIGROSIDAD POR INUNDACIÓN

FLUVIAL

- < 0.2 m
- 0.2 - 0.4 m
- 0.4 - 0.7 m
- 0.7 - 1.0 m
- 1.0 - 1.5 m
- 1.5 - 2.0 m
- > 2.0 m

Datum Geodésico ETRS89 UTM30N.
Escala del Mapa: JUNIO DE 2024

Esta es una copia impresa del documento electrónico (Ref: 842183 YDI8J-RA6LI-5FO4M
599A1017136A48DC52B9E4E38201685EC72D9488E74EE5083E9A962417227 6B43AC01C6AA60D76F2FD82CFDE83F68A5CDCDAAB339601A81EEA5AF77804E8CA12) generada con la aplicación informática Firmadoc. El documento no requiere firmas.
Mediante el código de verificación puede comprobar la validez de la firma electrónica de los documentos firmados en la dirección web: https://sede.villanuevadelaserena.es/portal/noEstatica.do?opc_id=279&ent_id=1&idioma=1

AYUNTAMIENTO DE VILLANUEVA DE LA SERENA

PLAN DE ACTUACIÓN MUNICIPAL ANTE EL RIESGO DE INUNDACIÓN

PLANO 6.1.3.1

ZONAS INUNDABLES SEGÚN MODELADO HIDRÁULICO DE PRECISIÓN T=100 años

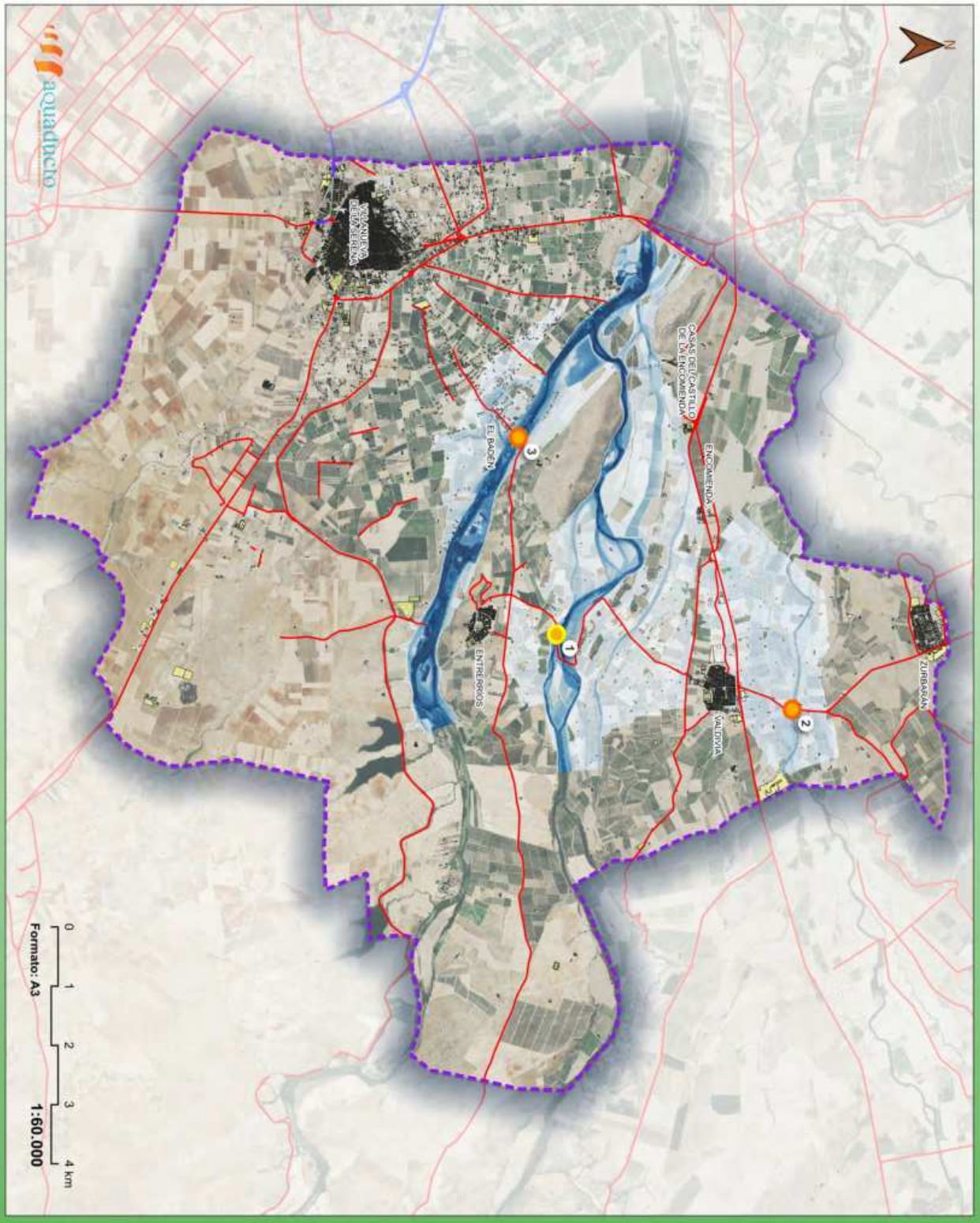

LEYENDA

NÚCLEO URBANO

- LÍMITES
- EDIFICACIONES

CARRETERAS

- Carretera convencional

CALADO (metros)

- > 6,00 m
- 0,01 m

- PUNTO DE VIGILANCIA
- PUNTO CRITICO

D.Datum Geodésico ETRS89 UTM30N.
Escala del Mapa: JUNIO DE 2024

aquaducto

Esta es una copia impresa del documento electrónico (Ref: 842183 YDI8J-RA6LI-5FO4M
599A101713 6A48DC52B9E4E38201685EC72D9488E74EE5083E9A962417227 6B43AC01C6AA60D76F2FD82CFDE83F68A5CDCDAAB339601A81EEA5AF77804E8CA12) generada con la aplicación informática Firmadoc. El documento no requiere firmas.
Mediante el código de verificación puede comprobar la validez de la firma electrónica de los documentos firmados en la dirección web: https://sede.villanuevadelaserena.es/portal/noEstatica.do?opc_id=279&ent_id=1&idioma=1

Esta es una copia impresa del documento electrónico (Ref: 842183 YDI8J-RA6LI-5FO4M
599A101713 6A48DC52B9E4E38201685EC72D9488E74EE5083E9A962417227 6B43AC01C6AA60D76F2FD82CFDE83F68A5CDCDAAB339601A81EEA5AF77804E8CA12) generada con la aplicación informática Firmados. El documento no requiere firmas.
Mediante el código de verificación puede comprobar la validez de la firma electrónica de los documentos firmados en la dirección web: https://sede.villanuevadelaserena.es/portal/noEstatica.do?opc_id=279&ent_id=1&idioma=1

Esta es una copia impresa del documento electrónico (Ref: 842183 YDI8J-RA6LI-5FO4M
599A1017136A48DC52B9E4E38201685EC72D9488E74EE5083E9A9624172276B43AC01C6AA60D76F2FD82CFDE83F68A5CDCDAAB339601A81EEA5AF77804E8CA12) generada con la aplicación informática Firmadoc. El documento no requiere firmas.
Mediante el código de verificación puede comprobar la validez de la firma electrónica de los documentos firmados en la dirección web: https://sede.villanuevadelaserena.es/portal/noEstatica.do?opc_id=279&ent_id=1&idioma=1

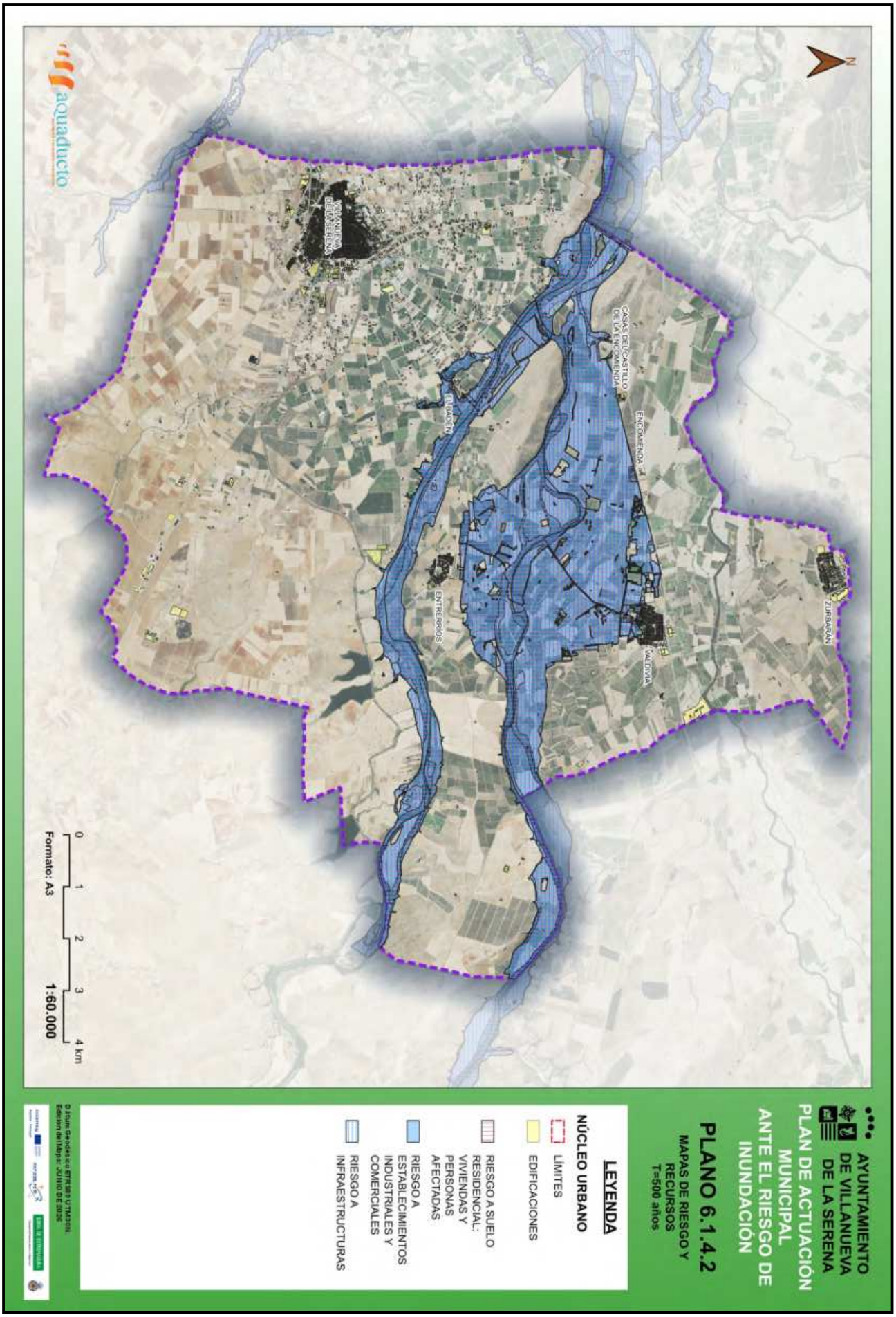

Esta es una copia impresa del documento electrónico (Ref: 842183 YDI8J-RA6LI-5FO4M
599A101713 6A48DC52B9E4E38201685EC72D9488E74EE5083E9A962417227 6B43AC01C6AA60D76F2FD82CFDE83F68A5CDCDAAB339601A81EEA5AF77804E8CA12) generada con la aplicación informática Firmadoc. El documento no requiere firmas.
Mediante el código de verificación puede comprobar la validez de la firma electrónica de los documentos firmados en la dirección web: https://sede.villanuevadelaserena.es/portal/noEstatica.do?opc_id=279&ent_id=1&idioma=1

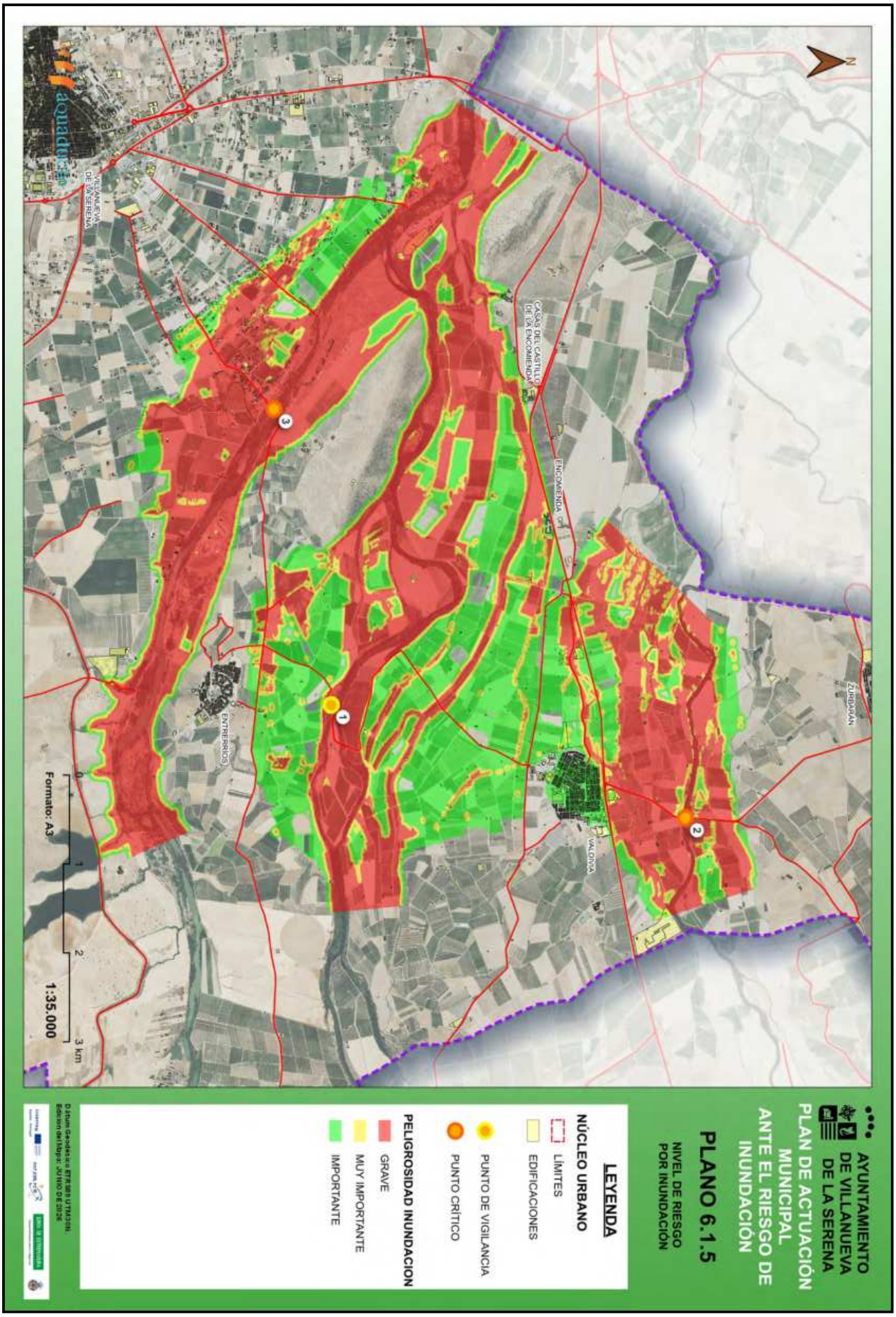

Esta es una copia impresa del documento electrónico (Ref: 842183 YDI8J-RA6LI-5FO4M
599A101713 6A48DC52B9E4E38201685EC72D9488E74EE5083E9A962417227 6B43AC01C6AA60D76F2FD82CFDE83F68A5CDCDAAB339601A81EEA5AF77804E8CA12) generada con la aplicación informática Firmadoc. El documento no requiere firmas.
Mediante el código de verificación puede comprobar la validez de la firma electrónica de los documentos firmados en la dirección web: https://sede.villanuevadelaserena.es/portal/noEstatica.do?opc_id=279&ent_id=1&idioma=1

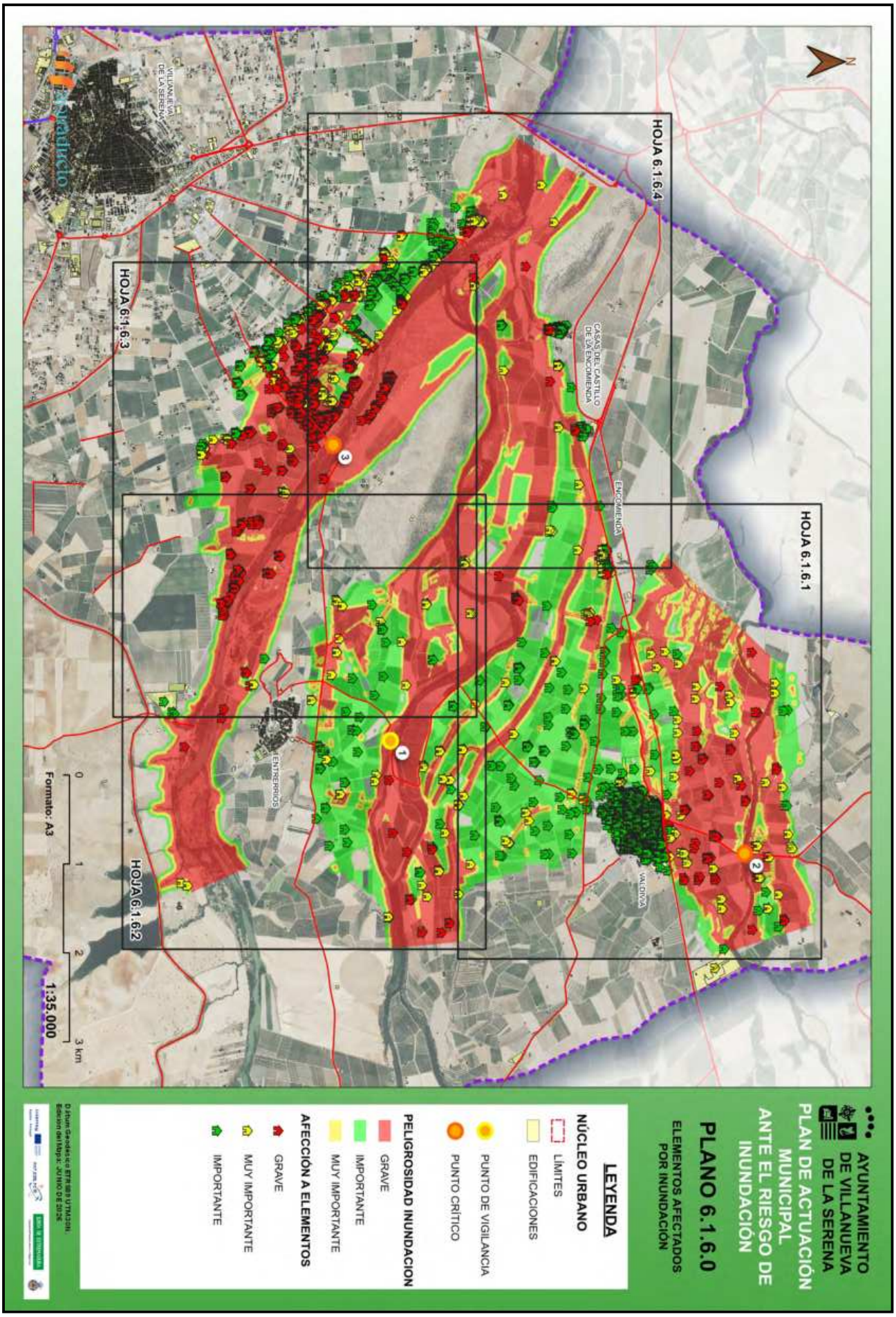

Esta es una copia impresa del documento electrónico (Ref: 842183 YDI8J-RA6LI-5FO4M
599A101713 6A48DC52B9E4E38201685EC72D9488E74EE5083E9A962417227 6B43AC01C6AA60D76F2FD82CFDE83F68A5CDCDAAB339601A81EEA5AF77804E8CA12) generada con la aplicación informática Firmadoc. El documento no requiere firmas.
Mediante el código de verificación puede comprobar la validez de la firma electrónica de los documentos firmados en la dirección web: https://sede.villanuevadelaserena.es/portal/noEstatica.do?opc_id=279&ent_id=1&idioma=1

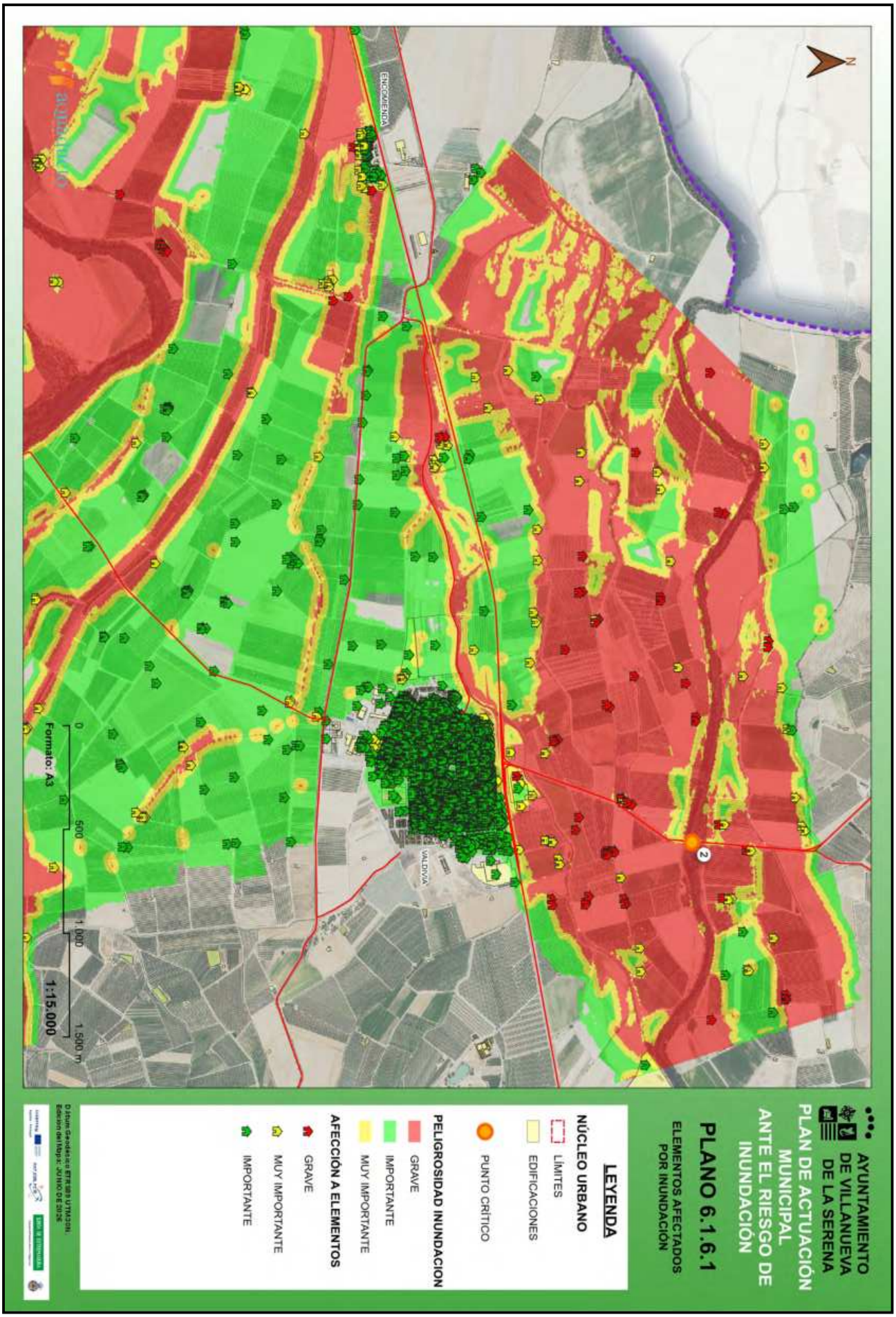

Esta es una copia impresa del documento electrónico (Ref: 842183 YDI8J-RA6LI-5FO4M
599A101713 6A48DC52B9E4E38201685EC72D9488E74EE5083E9A962417227 6B43AC01C6AA60D76F2FD82CFDE83F68A5CDCDAAB339601A81EEA5AF77804E8CA12) generada con la aplicación informática Firmadoc. El documento no requiere firmas.
Mediante el código de verificación puede comprobar la validez de la firma electrónica de los documentos firmados en la dirección web: https://sede.villanuevadelaserena.es/portal/noEstatica.do?opc_id=279&ent_id=1&idioma=1

AYUNTAMIENTO DE VILLANUEVA DE LA SERENA

PLAN DE ACTUACIÓN MUNICIPAL ANTE EL RIESGO DE INUNDACIÓN

PLANO 6.1.6.2

ELEMENTOS AFECTADOS POR INUNDACIÓN

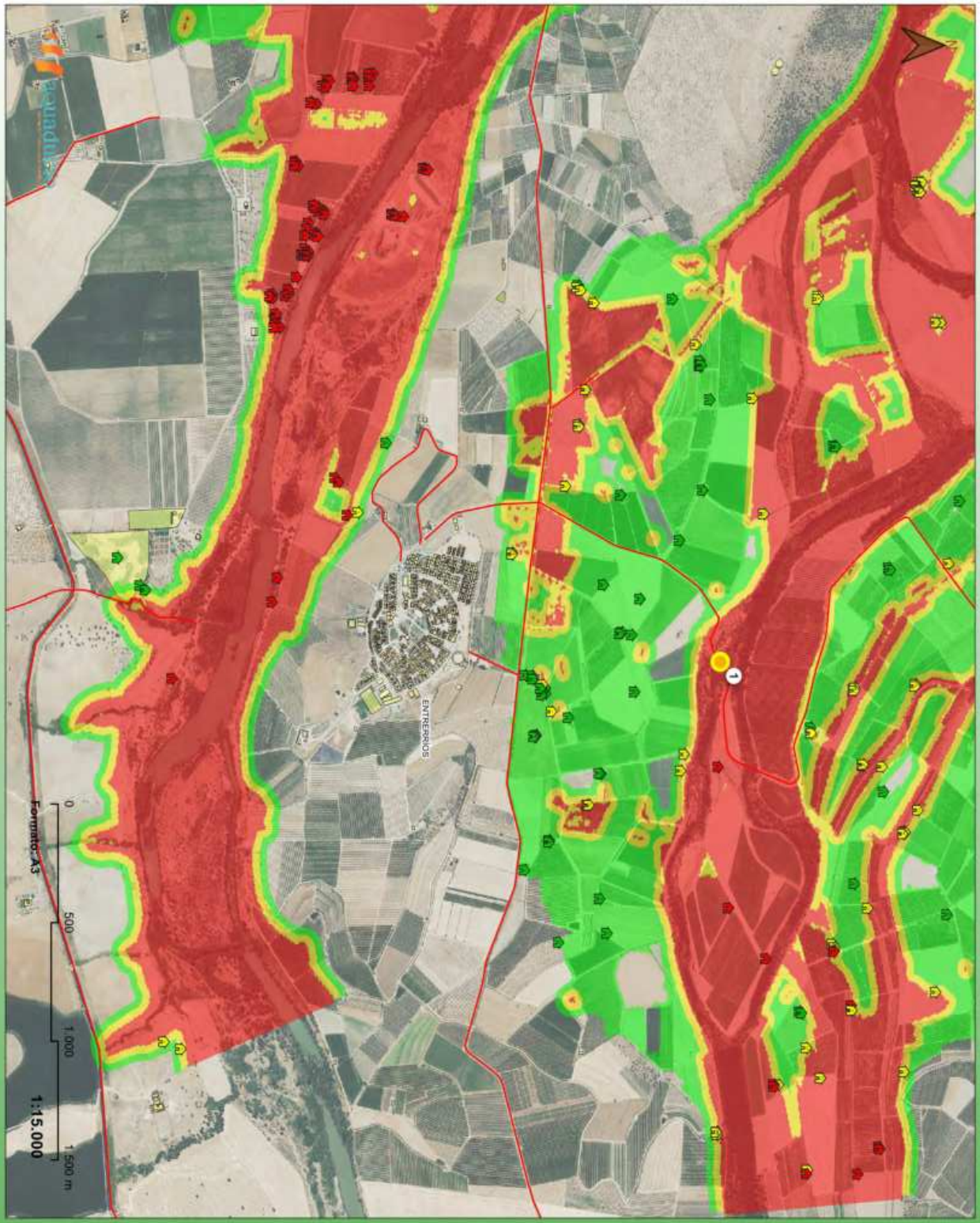

LEYENDA

NÚCLEO URBANO
- LÍMITES
- EDIFICACIONES
- PUNTO DE VIGILANCIA
- PUNTO CRÍTICO

PELIGROSIDAD INUNDACION
- GRAVE
- IMPORTANTE
- MUY IMPORTANTE

AFECCIÓN A ELEMENTOS
- GRAVE
- MUY IMPORTANTE
- IMPORTANTE

D.Datum Geodésico: ETRS89 UTM30N.
Escala del Mapa: JUNIO DE 2026

Esta es una copia impresa del documento electrónico (Ref: 842183 YDI8J-RA6LI-5FO4M
599A1017136A48DC52B9E4E38201685EC72D9488E74EE5083E9A962417227 6B43AC01C6AA60D76F2FD82CFDE83F68A5CDCDAAB339601A81EEA5AF77804E8CA12) generada con la aplicación informática Firmadoc. El documento no requiere firmas.
Mediante el código de verificación puede comprobar la validez de la firma electrónica de los documentos firmados en la dirección web: https://sede.villanuevadelaserena.es/portal/noEstatica.do?opc_id=279&ent_id=1&idioma=1

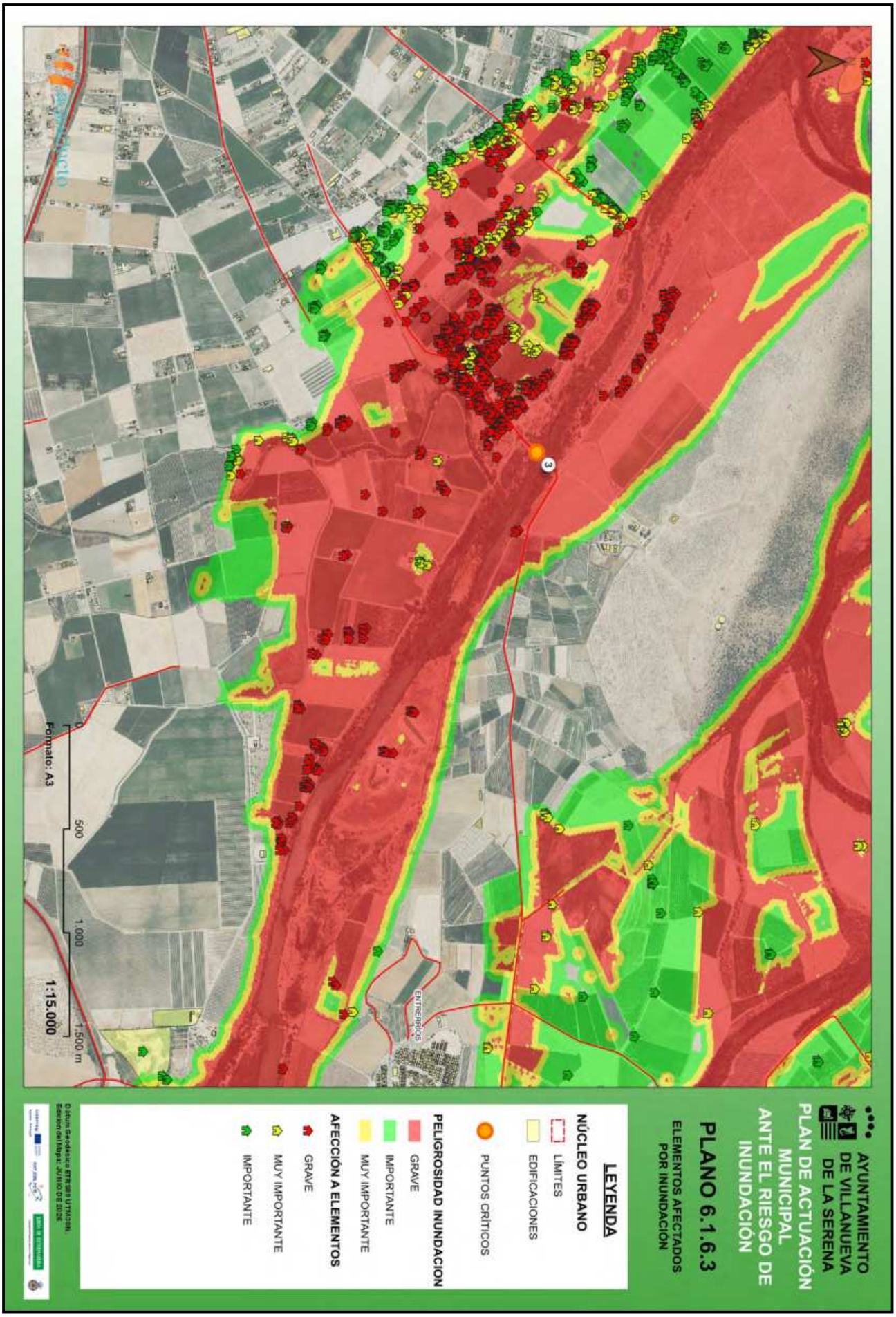

Esta es una copia impresa del documento electrónico (Ref: 842183 YDI8J-RA6LI-5FO4M
599A101713 6A48DC52B9E4E38201685EC72D9488E74EE5083E9A962417227 6B43AC01C6AA60D76F2FD82CFDE83F68A5CDCDAAB339601A81EEA5AF77804E8CA12) generada con la aplicación informática Firmadoc. El documento no requiere firmas.
Mediante el código de verificación puede comprobar la validez de la firma electrónica de los documentos firmados en la dirección web: https://sede.villanuevadelaserena.es/portal/noEstatica.do?opc_id=279&ent_id=1&idioma=1

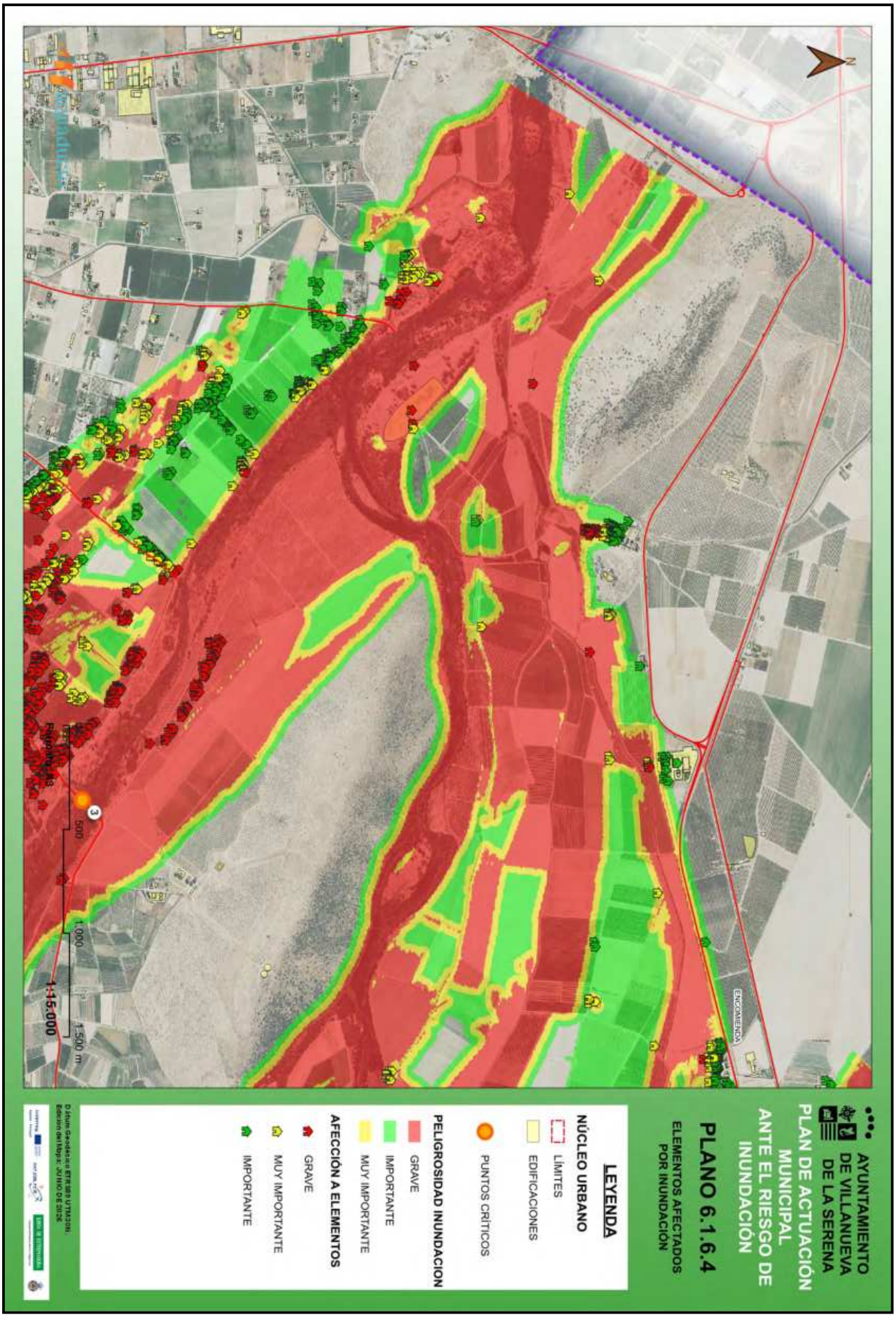

Esta es una copia impresa del documento electrónico (Ref: 842183 YDI8J-RA6LI-5FO4M
599A1017136A48DC52B9E4E38201685EC72D9488E74EE5083E9A962417227 6B43AC01C6AA60D76F2FD82CFDE83F68A5CDCDAAB339601A81EEA5AF77804E8CA12) generada con la aplicación informática Firmadoc. El documento no requiere firmas.
Mediante el código de verificación puede comprobar la validez de la firma electrónica de los documentos firmados en la dirección web: https://sede.villanuevadelaserena.es/portal/noEstatica.do?opc_id=279&ent_id=1&idioma=1

AYUNTAMIENTO DE VILLANUEVA DE LA SERENA

PLAN DE ACTUACIÓN MUNICIPAL ANTE EL RIESGO DE INUNDACIÓN

PLANO 6.1.6

ELEMENTOS AFECTADOS POR INUNDACIÓN

HOJA 1 DE 2

aquaducto

Datum Geodésico ETRS89 UTM30N
Edición del Mapa: JUNIO DE 2025

REFCAT	USO	AFECCIÓN
0004001001TJ52B	D	MUY IMPORTANTE
0004001001TJ52B	D	IMPORTANTE
0004001001TJ52B	D	MUY IMPORTANTE
0004001001TJ52B	D	IMPORTANTE
0022009001TJ62A	D	MUY IMPORTANTE
0032701TJ6203S		GRAVE
0033804TJ6203S		IMPORTANTE
0033804TJ6203S		IMPORTANTE
0033804TJ6203S		IMPORTANTE
0033804TJ6203S		IMPORTANTE
0033804TJ6203S		IMPORTANTE
0033804TJ6203S		IMPORTANTE
0033805TJ6203S		IMPORTANTE
0033805TJ6203S		IMPORTANTE
0033805TJ6203S		IMPORTANTE
0033805TJ6203S		IMPORTANTE
0033805TJ6203S		IMPORTANTE
0033805TJ6203S		IMPORTANTE
0033805TJ6203S		IMPORTANTE
0033806TJ6203S		MUY IMPORTANTE
0033806TJ6203S		MUY IMPORTANTE
0033806TJ6203S		MUY IMPORTANTE
0033806TJ6203S		MUY IMPORTANTE
0033807TJ6203S		MUY IMPORTANTE
0033807TJ6203S		MUY IMPORTANTE
0033807TJ6203S		MUY IMPORTANTE
0033807TJ6203S		MUY IMPORTANTE
0033808TJ6203S		IMPORTANTE
0033808TJ6203S		IMPORTANTE
0033808TJ6203S		IMPORTANTE
0033808TJ6203S		IMPORTANTE
0033808TJ6203S		IMPORTANTE
0033809TJ6203S		IMPORTANTE
0033809TJ6203S		IMPORTANTE
0033809TJ6203S		IMPORTANTE
0033809TJ6203S		IMPORTANTE
06153A00200102	R	IMPORTANTE
06153A00200104	R	IMPORTANTE
06153A00200108	R	IMPORTANTE
06153A00200108	R	IMPORTANTE
06153A00200108	R	IMPORTANTE
06153A00200110	R	IMPORTANTE
06153A00200110	R	IMPORTANTE
06153A00200110	R	IMPORTANTE
06153A00200115	R	IMPORTANTE
06153A00200161	R	MUY IMPORTANTE
06153A00200161	R	IMPORTANTE
06153A00200161	R	IMPORTANTE
06153A00200161	R	MUY IMPORTANTE
06153A00200161	R	MUY IMPORTANTE
06153A00200163	R	IMPORTANTE
06153A00205001	R	GRAVE
06153A00205001	R	MUY IMPORTANTE
06153A00205001	R	MUY IMPORTANTE
06153A00205001	R	MUY IMPORTANTE
06153A00205008	R	GRAVE
06153A00205008	R	GRAVE

REFCAT	USO	AFECCIÓN
06153A00205008	R	GRAVE
06153A00205008	R	GRAVE
06153A00205008	R	GRAVE
06153A00205008	R	GRAVE
06153A00205010	R	GRAVE
06153A00205011	R	MUY IMPORTANTE
06153A00205011	R	MUY IMPORTANTE
06153A00205011	R	MUY IMPORTANTE
06153A00205011	R	MUY IMPORTANTE
06153A00205011	R	MUY IMPORTANTE
06153A00205011	R	MUY IMPORTANTE
06153A00205011	R	MUY IMPORTANTE
06153A00205011	R	MUY IMPORTANTE
06153A00205011	R	MUY IMPORTANTE
06153A00205011	R	MUY IMPORTANTE
06153A00205011	R	MUY IMPORTANTE
06153A00205011	R	MUY IMPORTANTE
06153A00205011	R	MUY IMPORTANTE
06153A00205012	R	MUY IMPORTANTE
06153A00205012	R	MUY IMPORTANTE
06153A00205012	R	MUY IMPORTANTE
06153A00300001	R	IMPORTANTE
06153A00300001	R	IMPORTANTE
06153A00300001	R	IMPORTANTE
06153A00300002	R	IMPORTANTE
06153A00300002	R	IMPORTANTE
06153A00300002	R	IMPORTANTE
06153A00300002	R	IMPORTANTE
06153A00300002	R	IMPORTANTE
06153A00300002	R	IMPORTANTE
06153A00300002	R	IMPORTANTE
06153A00300002	R	IMPORTANTE
06153A00300002	R	MUY IMPORTANTE
06153A00300002	R	IMPORTANTE
06153A00300002	R	IMPORTANTE
06153A00300002	R	IMPORTANTE
06153A00300002	R	IMPORTANTE
06153A00300004	R	IMPORTANTE
06153A00300004	R	IMPORTANTE
06153A00300004	R	IMPORTANTE
06153A00300004	R	IMPORTANTE
06153A00300005	R	MUY IMPORTANTE
06153A00300008	R	IMPORTANTE
06153A00300008	R	IMPORTANTE
06153A00300008	R	IMPORTANTE
06153A00300009	R	IMPORTANTE
06153A00300009	R	IMPORTANTE
06153A00300010	R	MUY IMPORTANTE
06153A00300012	R	MUY IMPORTANTE
06153A00300012	R	MUY IMPORTANTE
06153A00300012	R	MUY IMPORTANTE
06153A00300012	R	IMPORTANTE
06153A00300012	R	MUY IMPORTANTE
06153A00300012	R	MUY IMPORTANTE
06153A00300012	R	MUY IMPORTANTE
06153A00300012	R	GRAVE
06153A00300012	R	MUY IMPORTANTE
06153A00300012	R	IMPORTANTE
06153A00300012	R	IMPORTANTE
06153A00300016	R	IMPORTANTE
06153A00300016	R	IMPORTANTE
06153A00300016	R	IMPORTANTE
06153A00300016	R	IMPORTANTE
06153A00300020	R	IMPORTANTE

REFCAT	USO	AFECCIÓN
06153A00300020	R	IMPORTANTE
06153A00300020	R	IMPORTANTE
06153A00300021	R	IMPORTANTE
06153A00300021	R	MUY IMPORTANTE
06153A00300021	R	IMPORTANTE
06153A00300021	R	IMPORTANTE
06153A00300022	R	IMPORTANTE
06153A00300022	R	IMPORTANTE
06153A00300022	R	IMPORTANTE
06153A00300022	R	IMPORTANTE
06153A00300022	R	IMPORTANTE
06153A00300022	R	IMPORTANTE
06153A00300022	R	IMPORTANTE
06153A00300022	R	IMPORTANTE
06153A00300022	R	MUY IMPORTANTE
06153A00300022	R	MUY IMPORTANTE
06153A00300022	R	MUY IMPORTANTE
06153A00300022	R	IMPORTANTE
06153A00300022	R	MUY IMPORTANTE
06153A00300022	R	IMPORTANTE
06153A00300025	R	IMPORTANTE
06153A00300025	R	IMPORTANTE
06153A00300025	R	IMPORTANTE
06153A00300025	R	IMPORTANTE
06153A00300025	R	IMPORTANTE
06153A00300025	R	IMPORTANTE
06153A00300025	R	IMPORTANTE
06153A00300025	R	MUY IMPORTANTE
06153A00300025	R	MUY IMPORTANTE
06153A00300026	R	IMPORTANTE
06153A00300026	R	IMPORTANTE
06153A00300026	R	IMPORTANTE
06153A00300026	R	IMPORTANTE
06153A00300027	R	IMPORTANTE
06153A00300027	R	IMPORTANTE
06153A00300028	R	IMPORTANTE
06153A00300028	R	IMPORTANTE
06153A00300028	R	IMPORTANTE
06153A00300028	R	IMPORTANTE
06153A00300029	R	IMPORTANTE
06153A00300029	R	IMPORTANTE
06153A00300029	R	IMPORTANTE
06153A00300029	R	IMPORTANTE
06153A00300029	R	IMPORTANTE
06153A00300029	R	IMPORTANTE
06153A00300029	R	IMPORTANTE
06153A00300029	R	IMPORTANTE
06153A00300030	R	IMPORTANTE
06153A00300030	R	IMPORTANTE
06153A00300030	R	IMPORTANTE
06153A00300031	R	IMPORTANTE
06153A00300031	R	IMPORTANTE
06153A00300031	R	IMPORTANTE
06153A00300031	R	IMPORTANTE
06153A00300031	R	IMPORTANTE
06153A00300031	R	IMPORTANTE
06153A00300031	R	IMPORTANTE
06153A00300032	R	IMPORTANTE

REFCAT	USO	AFECCIÓN
06153A00300032	R	IMPORTANTE
06153A00300032	R	IMPORTANTE
06153A00300032	R	IMPORTANTE
06153A00300032	R	MUY IMPORTANTE
06153A00300032	R	IMPORTANTE
06153A00300036	R	MUY IMPORTANTE
06153A00300036	R	MUY IMPORTANTE
06153A00300036	R	MUY IMPORTANTE
06153A00300039	R	IMPORTANTE
06153A00300039	R	IMPORTANTE
06153A00300039	R	IMPORTANTE
06153A00300039	R	IMPORTANTE
06153A00300039	R	IMPORTANTE
06153A00300039	R	IMPORTANTE
06153A00300043	R	IMPORTANTE
06153A00300043	R	IMPORTANTE
06153A00300043	R	MUY IMPORTANTE
06153A00300043	R	MUY IMPORTANTE
06153A00300043	R	MUY IMPORTANTE
06153A00300045	R	GRAVE
06153A00300045	R	MUY IMPORTANTE
06153A00300045	R	IMPORTANTE
06153A00300045	R	MUY IMPORTANTE
06153A00300045	R	MUY IMPORTANTE
06153A00300045	R	GRAVE
06153A00300045	R	MUY IMPORTANTE
06153A00300045	R	MUY IMPORTANTE
06153A00300091	R	IMPORTANTE
06153A00300091	R	IMPORTANTE
06153A00300091	R	IMPORTANTE
06153A00300091	R	IMPORTANTE
06153A00300092	R	IMPORTANTE
06153A00300092	R	IMPORTANTE
06153A00300092	R	IMPORTANTE
06153A00300092	R	IMPORTANTE
06153A00300092	R	IMPORTANTE
06153A00300092	R	IMPORTANTE
06153A00300093	R	IMPORTANTE
06153A00300093	R	IMPORTANTE
06153A00300093	R	IMPORTANTE
06153A00300093	R	IMPORTANTE
06153A00300094	R	IMPORTANTE
06153A00300094	R	IMPORTANTE
06153A00300095	R	IMPORTANTE
06153A00300095	R	IMPORTANTE
06153A00300095	R	IMPORTANTE
06153A00300095	R	MUY IMPORTANTE
06153A00300095	R	IMPORTANTE
06153A00300095	R	IMPORTANTE
06153A00300095	R	IMPORTANTE
06153A00300095	R	IMPORTANTE
06153A00300095	R	IMPORTANTE
06153A00300095	R	IMPORTANTE
06153A00300095	R	MUY IMPORTANTE
06153A00300096	R	MUY IMPORTANTE
06153A00300096	R	MUY IMPORTANTE
06153A00300096	R	MUY IMPORTANTE
06153A00300096	R	MUY IMPORTANTE
06153A00300096	R	MUY IMPORTANTE

REFCAT	USO	AFECCIÓN
06153A00300100	R	MUY IMPORTANTE
06153A00300100	R	MUY IMPORTANTE
06153A00300103	R	IMPORTANTE
06153A00300103	R	IMPORTANTE
06153A00300126	R	MUY IMPORTANTE
06153A00300126	R	IMPORTANTE
06153A00300126	R	IMPORTANTE
06153A00300126	R	MUY IMPORTANTE
06153A00300126	R	MUY IMPORTANTE
06153A00300127	R	IMPORTANTE
06153A00300127	R	MUY IMPORTANTE
06153A00300127	R	MUY IMPORTANTE
06153A00300129	R	IMPORTANTE
06153A00300129	R	IMPORTANTE
06153A00300131	R	MUY IMPORTANTE
06153A00300131	R	GRAVE
06153A00300131	R	GRAVE
06153A00300132	R	MUY IMPORTANTE
06153A00300132	R	MUY IMPORTANTE
06153A00300132	R	MUY IMPORTANTE
06153A00300133	R	MUY IMPORTANTE
06153A00300133	R	MUY IMPORTANTE
06153A00300133	R	MUY IMPORTANTE
06153A00300133	R	GRAVE
06153A00300133	R	GRAVE
06153A00300135	R	MUY IMPORTANTE
06153A00300136	R	MUY IMPORTANTE
06153A00300136	R	MUY IMPORTANTE
06153A00300136	R	GRAVE
06153A00300138	R	MUY IMPORTANTE
06153A00300139	R	MUY IMPORTANTE
06153A00300139	R	IMPORTANTE
06153A00300139	R	IMPORTANTE
06153A00300139	R	IMPORTANTE
06153A00300139	R	IMPORTANTE
06153A00300139	R	IMPORTANTE
06153A00300142	R	MUY IMPORTANTE
06153A00300145	R	GRAVE
06153A00300145	R	MUY IMPORTANTE
06153A00300145	R	MUY IMPORTANTE
06153A00300146	R	MUY IMPORTANTE
06153A00300146	R	GRAVE
06153A00300146	R	MUY IMPORTANTE
06153A00300146	R	GRAVE
06153A00300146	R	MUY IMPORTANTE
06153A00300146	R	MUY IMPORTANTE
06153A00300146	R	MUY IMPORTANTE
06153A00300146	R	GRAVE
06153A00300147	R	IMPORTANTE
06153A00300147	R	IMPORTANTE
06153A00300147	R	IMPORTANTE
06153A00300147	R	MUY IMPORTANTE
06153A00300169	R	GRAVE
06153A00300169	R	MUY IMPORTANTE
06153A00300169	R	MUY IMPORTANTE
06153A00300169	R	MUY IMPORTANTE
06153A00300170	R	MUY IMPORTANTE
06153A00300170	R	MUY IMPORTANTE
06153A00300170	R	MUY IMPORTANTE
06153A00300170	R	MUY IMPORTANTE

Esta es una copia impresa del documento electrónico (Ref: 842183 YDI8J-RA6LI-5FO4M
599A10171364A4BDC52B9E4E3820168SEC72D9488E74EE5083E9A96241722768A3ACI1C6AA60D76F2F8CFDE3F68A5CCDAA33960TA81EA5AF77804E8CA12) generada con la aplicación informática Firmadoc. El documento no requiere firmas.
Mediante el código de verificación puede comprobar la validez de la firma electrónica de los documentos firmados en la dirección web: https://sede.villanuevadelaserena.es/portal/noEstatica.do?opc_id=279&ent_id=1&idioma=1

REFCAT	USO	AFECCIÓN
06153A00300171	R	IMPORTANTE
06153A00300171	R	IMPORTANTE
06153A00300181	R	MUY IMPORTANTE
06153A00300181	R	IMPORTANTE
06153A00300181	R	IMPORTANTE
06153A00300181	R	IMPORTANTE
06153A00300183	R	IMPORTANTE
06153A00300183	R	IMPORTANTE
06153A00300183	R	IMPORTANTE
06153A00300183	R	MUY IMPORTANTE
06153A00300183	R	IMPORTANTE
06153A00300184	R	MUY IMPORTANTE
06153A00300184	R	IMPORTANTE
06153A00300184	R	MUY IMPORTANTE
06153A00300184	R	MUY IMPORTANTE
06153A00300184	R	MUY IMPORTANTE
06153A00300185	R	IMPORTANTE
06153A00300185	R	IMPORTANTE
06153A00300185	R	MUY IMPORTANTE
06153A00300185	R	IMPORTANTE
06153A00300186	R	IMPORTANTE
06153A00300186	R	IMPORTANTE
06153A00300186	R	MUY IMPORTANTE
06153A00300186	R	MUY IMPORTANTE
06153A00300187	R	MUY IMPORTANTE
06153A00300187	R	MUY IMPORTANTE
06153A00300188	R	MUY IMPORTANTE
06153A00300188	R	MUY IMPORTANTE
06153A00300188	R	MUY IMPORTANTE
06153A00300188	R	MUY IMPORTANTE
06153A00300188	R	IMPORTANTE
06153A00300189	R	MUY IMPORTANTE
06153A00300189	R	IMPORTANTE
06153A00300189	R	MUY IMPORTANTE
06153A00300190	R	IMPORTANTE
06153A00300190	R	IMPORTANTE
06153A00300200	R	GRAVE
06153A00300200	R	MUY IMPORTANTE
06153A00300200	R	MUY IMPORTANTE
06153A00300201	R	MUY IMPORTANTE
06153A00300201	R	MUY IMPORTANTE
06153A00300201	R	MUY IMPORTANTE
06153A00300201	R	MUY IMPORTANTE
06153A00300203	R	GRAVE
06153A00300203	R	GRAVE
06153A00300203	R	GRAVE
06153A00300204	R	IMPORTANTE
06153A00300204	R	IMPORTANTE
06153A00300204	R	IMPORTANTE
06153A00300204	R	IMPORTANTE
06153A00300207	R	IMPORTANTE
06153A00300207	R	IMPORTANTE
06153A00300212	R	IMPORTANTE
06153A00300212	R	IMPORTANTE
06153A00300212	R	IMPORTANTE
06153A00300213	R	IMPORTANTE
06153A00300213	R	IMPORTANTE
06153A00300214	R	IMPORTANTE
06153A00300214	R	IMPORTANTE
06153A00300214	R	IMPORTANTE

REFCAT	USO	AFECCIÓN
06153A00300214	R	IMPORTANTE
06153A00300215	R	IMPORTANTE
06153A00300215	R	IMPORTANTE
06153A00300215	R	IMPORTANTE
06153A00300217	R	MUY IMPORTANTE
06153A00300217	R	MUY IMPORTANTE
06153A00300219	R	IMPORTANTE
06153A00300219	R	IMPORTANTE
06153A00300219	R	IMPORTANTE
06153A00300222	R	MUY IMPORTANTE
06153A00300222	R	MUY IMPORTANTE
06153A00300223	R	MUY IMPORTANTE
06153A00300224	R	MUY IMPORTANTE
06153A00300224	R	MUY IMPORTANTE
06153A00300224	R	MUY IMPORTANTE
06153A00300226	R	GRAVE
06153A00300226	R	MUY IMPORTANTE
06153A00300226	R	MUY IMPORTANTE
06153A00300226	R	MUY IMPORTANTE
06153A00300226	R	MUY IMPORTANTE
06153A00300226	R	MUY IMPORTANTE
06153A00300226	R	MUY IMPORTANTE
06153A00300226	R	MUY IMPORTANTE
06153A00305004	R	GRAVE
06153A00305004	R	GRAVE
06153A00400028	R	MUY IMPORTANTE
06153A00400028	R	MUY IMPORTANTE
06153A00400028	R	IMPORTANTE
06153A00400028	R	MUY IMPORTANTE
06153A00400028	R	IMPORTANTE
06153A00400028	R	IMPORTANTE
06153A00400028	R	MUY IMPORTANTE
06153A00400028	R	IMPORTANTE
06153A00400028	R	IMPORTANTE
06153A00400028	R	IMPORTANTE
06153A00400028	R	MUY IMPORTANTE
06153A00400028	R	MUY IMPORTANTE
06153A00400028	R	IMPORTANTE
06153A00400028	R	MUY IMPORTANTE
06153A00400028	R	MUY IMPORTANTE
06153A00400028	R	MUY IMPORTANTE
06153A00400028	R	MUY IMPORTANTE
06153A00400028	R	IMPORTANTE
06153A00400029	R	IMPORTANTE
06153A00400029	R	MUY IMPORTANTE
06153A00400029	R	MUY IMPORTANTE
06153A00400029	R	MUY IMPORTANTE
06153A00400029	R	MUY IMPORTANTE
06153A00400029	R	MUY IMPORTANTE
06153A00400029	R	MUY IMPORTANTE
06153A00400029	R	MUY IMPORTANTE
06153A00400029	R	MUY IMPORTANTE
06153A00400030	R	GRAVE
06153A00400030	R	MUY IMPORTANTE
06153A00400030	R	MUY IMPORTANTE
06153A00400030	R	MUY IMPORTANTE
06153A00400030	R	MUY IMPORTANTE
06153A00400031	R	GRAVE

REFCAT	USO	AFECCIÓN
06153A00400031	R	GRAVE
06153A00400031	R	GRAVE
06153A00400031	R	MUY IMPORTANTE
06153A00400031	R	MUY IMPORTANTE
06153A00400031	R	MUY IMPORTANTE
06153A00400031	R	MUY IMPORTANTE
06153A00400031	R	MUY IMPORTANTE
06153A00400031	R	GRAVE
06153A00400031	R	MUY IMPORTANTE
06153A00400031	R	GRAVE
06153A00400031	R	MUY IMPORTANTE
06153A00400031	R	GRAVE
06153A00400031	R	GRAVE
06153A00400031	R	GRAVE
06153A00400031	R	GRAVE
06153A00400031	R	GRAVE
06153A00400031	R	GRAVE
06153A00400031	R	GRAVE
06153A00400032	R	GRAVE
06153A00400032	R	MUY IMPORTANTE
06153A00400032	R	MUY IMPORTANTE
06153A00400032	R	MUY IMPORTANTE
06153A00400035	R	IMPORTANTE
06153A00400035	R	IMPORTANTE
06153A00400035	R	IMPORTANTE
06153A00400035	R	IMPORTANTE
06153A00400036	R	IMPORTANTE
06153A00400037	R	MUY IMPORTANTE
06153A00400037	R	MUY IMPORTANTE
06153A00400037	R	MUY IMPORTANTE
06153A00400038	R	GRAVE
06153A00400040	R	GRAVE
06153A00400045	R	MUY IMPORTANTE
06153A00400045	R	MUY IMPORTANTE
06153A00400045	R	MUY IMPORTANTE
06153A00400046	R	MUY IMPORTANTE
06153A00400046	R	MUY IMPORTANTE
06153A00400046	R	GRAVE
06153A00400046	R	MUY IMPORTANTE
06153A00400046	R	MUY IMPORTANTE
06153A00400046	R	MUY IMPORTANTE
06153A00400046	R	MUY IMPORTANTE
06153A00400046	R	MUY IMPORTANTE
06153A00400046	R	GRAVE
06153A00400049	R	MUY IMPORTANTE
06153A00400049	R	GRAVE
06153A00400049	R	MUY IMPORTANTE
06153A00400049	R	MUY IMPORTANTE
06153A00400049	R	MUY IMPORTANTE
06153A00400049	R	MUY IMPORTANTE
06153A00400050	R	IMPORTANTE
06153A00400050	R	MUY IMPORTANTE
06153A00400050	R	MUY IMPORTANTE
06153A00400050	R	MUY IMPORTANTE
06153A00400050	R	MUY IMPORTANTE
06153A00400052	R	MUY IMPORTANTE
06153A00400052	R	MUY IMPORTANTE
06153A00400052	R	GRAVE
06153A00400052	R	MUY IMPORTANTE
06153A00400053	R	GRAVE
06153A00400053	R	GRAVE

REFCAT	USO	AFECCIÓN
06153A00400054	R	GRAVE
06153A00400054	R	GRAVE
06153A00400054	R	GRAVE
06153A00400055	R	GRAVE
06153A00400055	R	GRAVE
06153A00400055	R	GRAVE
06153A00400055	R	GRAVE
06153A00400063	R	MUY IMPORTANTE
06153A00400063	R	MUY IMPORTANTE
06153A00400063	R	MUY IMPORTANTE
06153A00400066	R	GRAVE
06153A00400066	R	GRAVE
06153A00400066	R	GRAVE
06153A00400066	R	GRAVE
06153A00400066	R	GRAVE
06153A00400066	R	GRAVE
06153A00400067	R	GRAVE
06153A00400067	R	GRAVE
06153A00400067	R	GRAVE
06153A00400067	R	MUY IMPORTANTE

AYUNTAMIENTO DE VILLANUEVA DE LA SERENA

PLAN DE ACTUACIÓN MUNICIPAL ANTE EL RIESGO DE INUNDACIÓN

PLANO 6.1.6

ELEMENTOS AFECTADOS POR INUNDACIÓN

HOJA 2 DE 2

aquaducto

Datum Geodésico ETRS89 UTM30N
Edición del Mapa: JUNIO DE 2026

Esta es una copia impresa del documento electrónico (Ref: 842183 YDI8J-RA6LI-5FO4M
599A10171364A4BDC52B9E4E3820168SEC72D9488E74EE508 3E9A96241 7227 76B43ACI06AA60D76F2F D8 2CFDE3F68A5CDCAA33960 1A81EA5AF7780 4E8CA12) generada con la aplicación informática Firmadoc. El documento no requiere firmas.
Mediante el código de verificación puede comprobar la validez de la firma electrónica de los documentos firmados en la dirección web: https://sede.villanuevadelaserena.es/portal/noEstatica.do?opc_id=279&ent_id=1&idioma=1

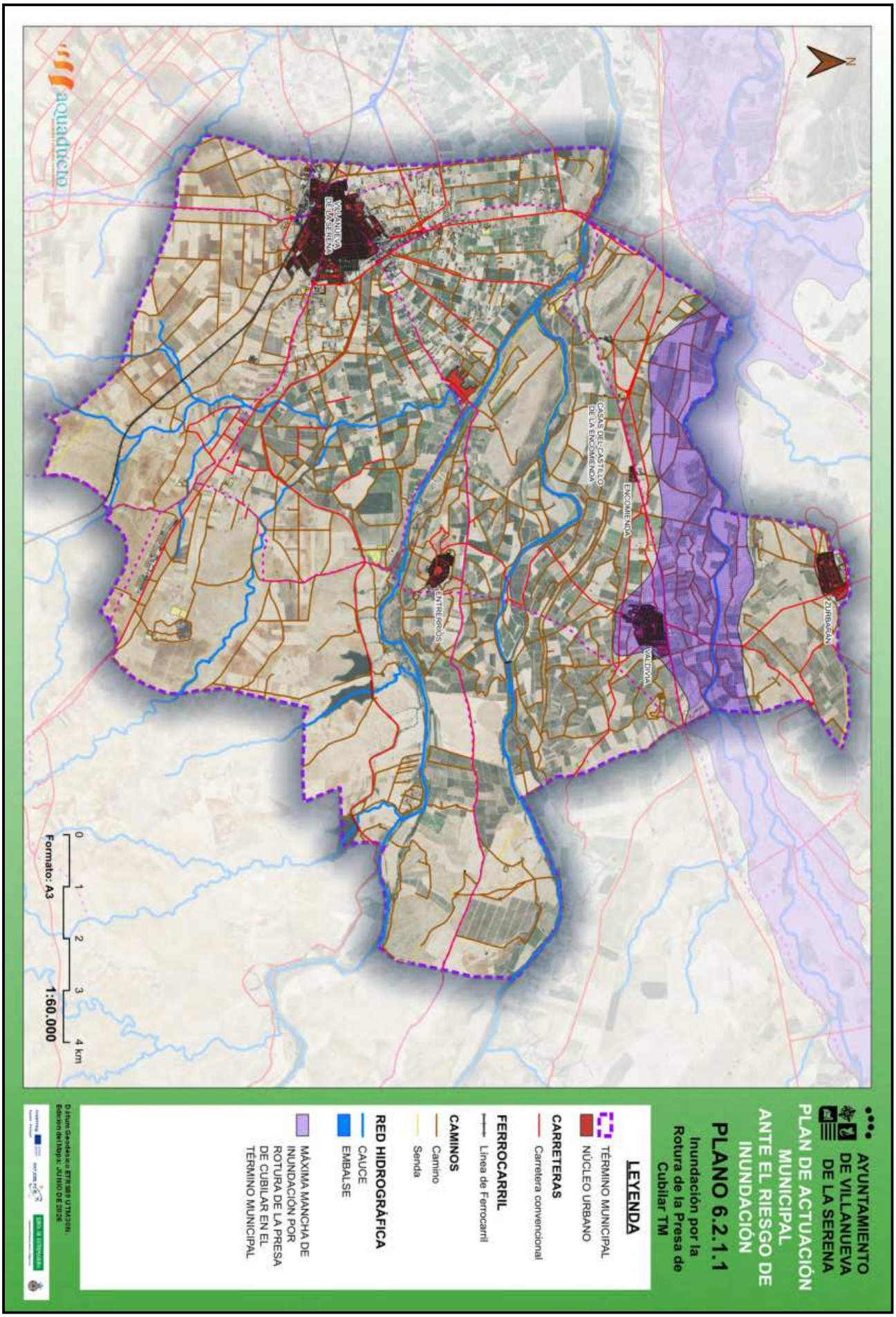

Esta es una copia impresa del documento electrónico (Ref: 842183 YDI8J-RA6LI-5FO4M
599A101713 6A48DC52B9E4E38201685EC72D9488E74EE5083E9A962417227 6B43AC01C6AA60D76F2FD82CFDE83F68A5CDCDAAB339601A81EEA5AF77804E8CA12) generada con la aplicación informática Firmadoc. El documento no requiere firmas.
Mediante el código de verificación puede comprobar la validez de la firma electrónica de los documentos firmados en la dirección web: https://sede.villanuevadelaserena.es/portal/noEstatica.do?opc_id=279&ent_id=1&idioma=1

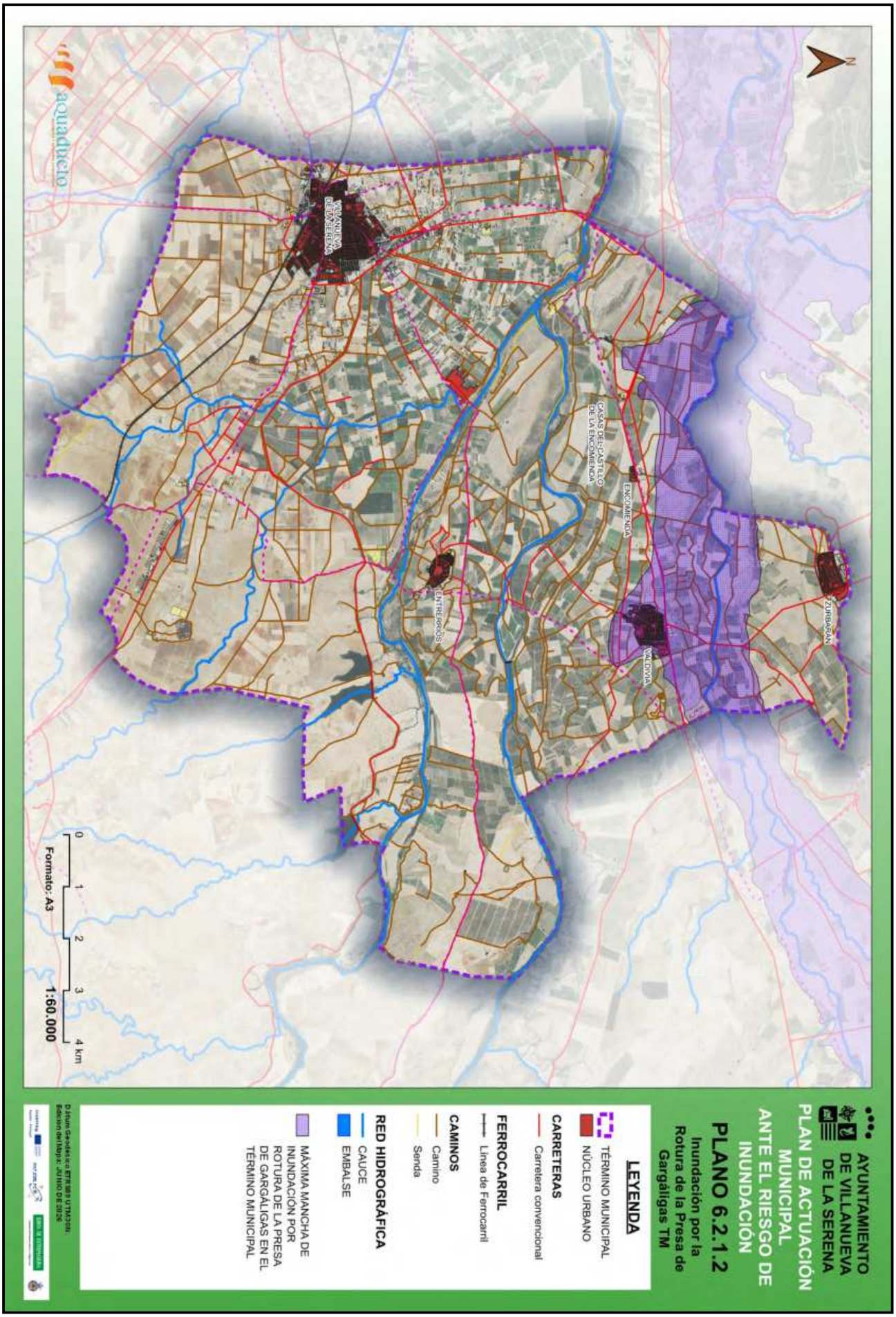

Esta es una copia impresa del documento electrónico (Ref: 842183 YDI8J-RA6LI-5FO4M
599A1017136A48DC52B9E4E38201685EC72D9488E74EE5083E9A962417227 6B43AC01C6AA60D76F2FD82CFDE83F68A5CDCDAAB339601A81EEA5AF77804E8CA12) generada con la aplicación informática Firmadoc. El documento no requiere firmas.
Mediante el código de verificación puede comprobar la validez de la firma electrónica de los documentos firmados en la dirección web: https://sede.villanuevadelaserena.es/portal/noEstatica.do?opc_id=279&ent_id=1&idioma=1

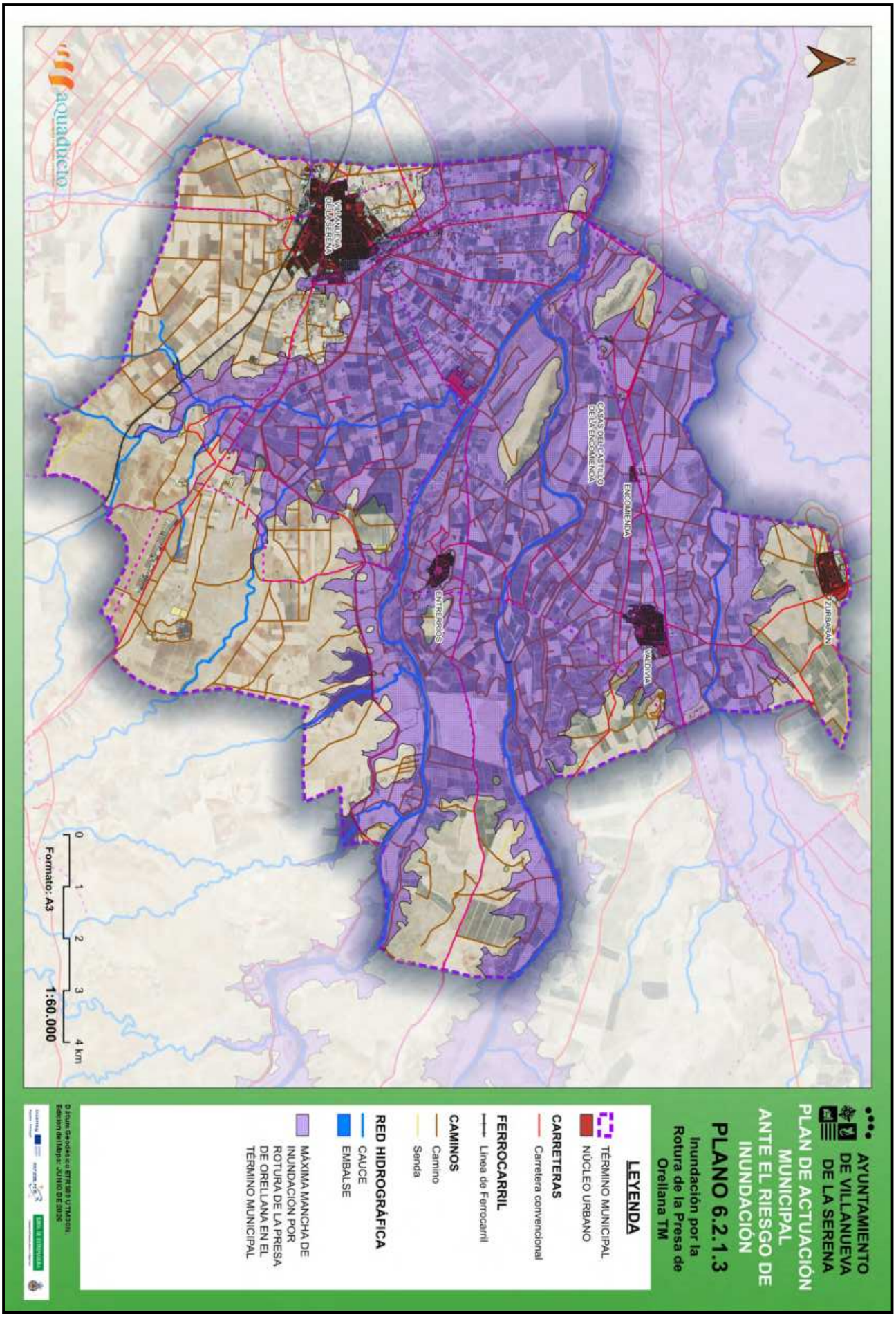

Esta es una copia impresa del documento electrónico (Ref: 842183 YDI8J-RA6LI-5FO4M
599A101713 6A48DC52B9E4E38201685EC72D9488E74EE5083E9A962417227 6B43AC01C6AA60D76F2FD82CFDE83F68A5CDCDAAB339601A81EEA5AF77804E8CA12) generada con la aplicación informática Firmadoc. El documento no requiere firmas.
Mediante el código de verificación puede comprobar la validez de la firma electrónica de los documentos firmados en la dirección web: https://sede.villanuevadelaserena.es/portal/noEstatica.do?opc_id=279&ent_id=1&idioma=1

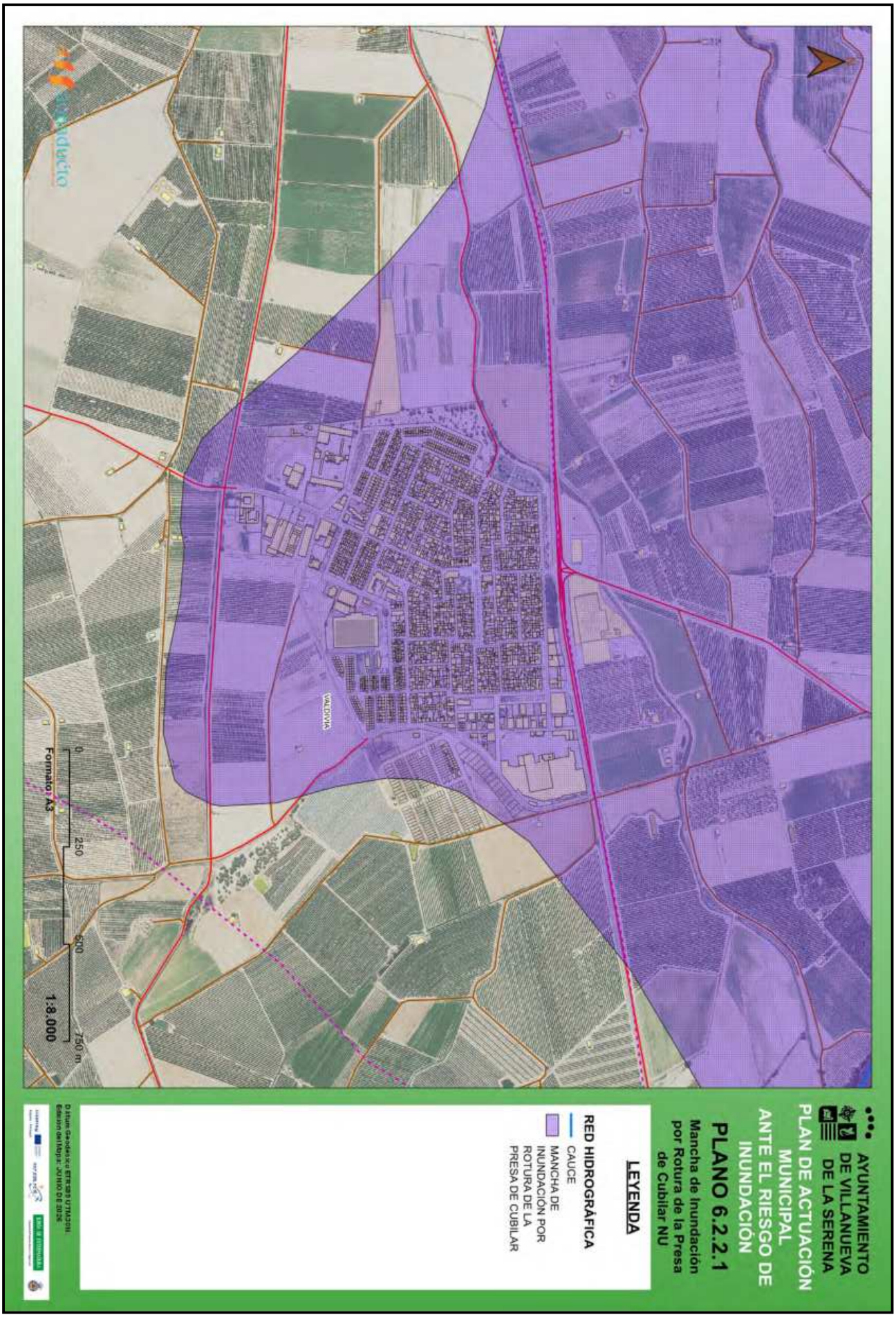

Esta es una copia impresa del documento electrónico (Ref: 842183 YDI8J-RA6LI-5FO4M
599A1017136A48DC52B9E4E38201685EC72D9488E74EE5083E9A962417227 6B43AC01C6AA60D76F2FD82CFDE83F68A5CDCDAAB339601A81EEA5AF77804E8CA12) generada con la aplicación informática Firmadoc. El documento no requiere firmas.
Mediante el código de verificación puede comprobar la validez de la firma electrónica de los documentos firmados en la dirección web: https://sede.villanuevadelaserena.es/portal/noEstatica.do?opc_id=279&ent_id=1&idioma=1

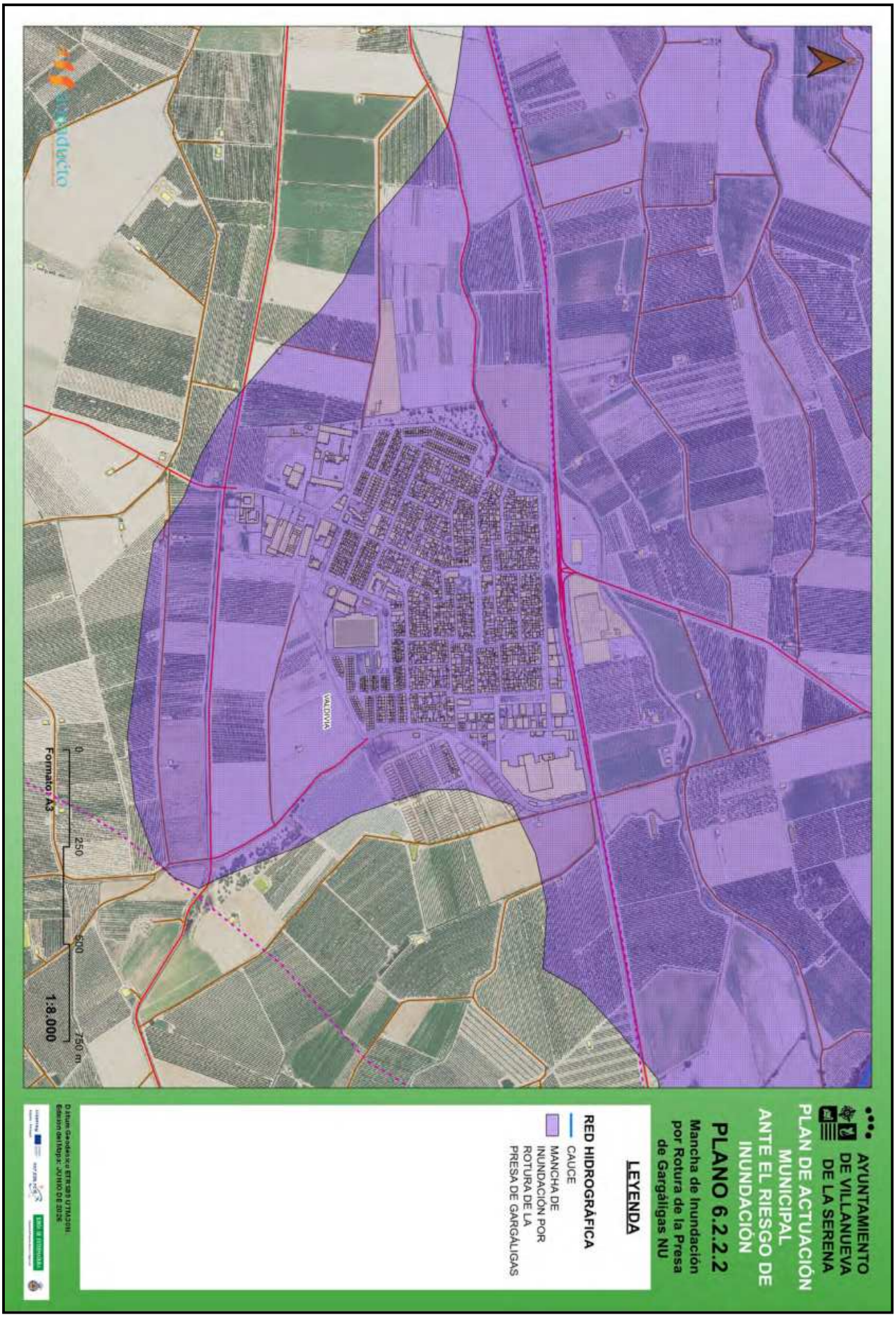

Esta es una copia impresa del documento electrónico (Ref: 842183 YDI8J-RA6LI-5FO4M
599A1017136A48DC52B9E4E38201685EC72D9488E74EE5083E9A9624172276B43AC01C6AA60D76F2FD82CFDE83F68A5CDCDAAB339601A81EEA5AF77804E8CA12) generada con la aplicación informática Firmadoc. El documento no requiere firmas.
Mediante el código de verificación puede comprobar la validez de la firma electrónica de los documentos firmados en la dirección web: https://sede.villanuevadelaserena.es/portal/noEstatica.do?opc_id=279&ent_id=1&idioma=1

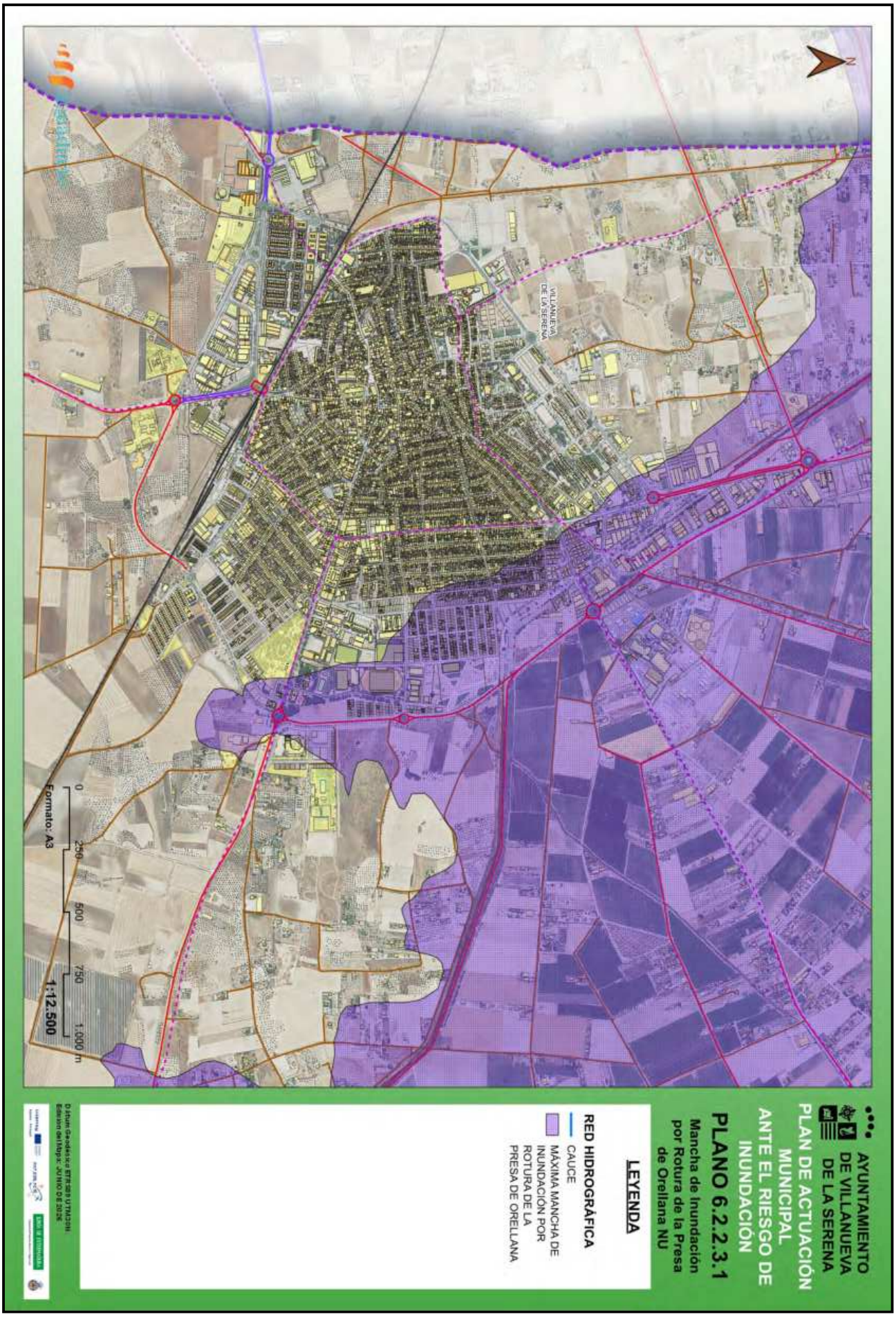

Esta es una copia impresa del documento electrónico (Ref: 842183 YDI8J-RA6LI-5FO4M
599A1017136A48DC52B9E4E38201685EC72D9488E74EE5083E9A9624172276B43AC01C6AA60D76F2FD82CFDE83F68A5CDCDAAB339601A81EEA5AF77804E8CA12) generada con la aplicación informática Firmadoc. El documento no requiere firmas.
Mediante el código de verificación puede comprobar la validez de la firma electrónica de los documentos firmados en la dirección web: https://sede.villanuevadelaserena.es/portal/noEstatica.do?opc_id=279&ent_id=1&idioma=1

Esta es una copia impresa del documento electrónico (Ref: 842183 YDI8J-RA6LI-5FO4M
599A1017136A48DC52B9E4E38201685EC72D9488E74EE5083E9A962417227 6B43AC01C6AA60D76F2FD82CFDE83F68A5CDCDAAB339601A81EEA5AF77804E8CA12) generada con la aplicación informática Firmadoc. El documento no requiere firmas.
Mediante el código de verificación puede comprobar la validez de la firma electrónica de los documentos firmados en la dirección web: https://sede.villanuevadelaserena.es/portal/noEstatica.do?opc_id=279&ent_id=1&idioma=1

Esta es una copia impresa del documento electrónico (Ref: 842183 YDI8J-RA6LI-5FO4M
599A101713 6A48DC52B9E4E38201685EC72D9488E74EE5083E9A962417227 6B43AC01C6AA60D76F2FD82CFDE83F68A5CDCDAAB339601A81EEA5AF77804E8CA12) generada con la aplicación informática Firmadoc. El documento no requiere firmas.
Mediante el código de verificación puede comprobar la validez de la firma electrónica de los documentos firmados en la dirección web: https://sede.villanuevadelaserena.es/portal/noEstatica.do?opc_id=279&ent_id=1&idioma=1

Esta es una copia impresa del documento electrónico (Ref: 842183 YDI8J-RA6LI-5FO4M
599A1017136A48DC52B9E4E38201685EC72D9488E74EE5083E9A9624172276B43AC01C6AA60D76F2FD82CFDE83F68A5CDCDAAB339601A81EEA5AF77804E8CA12) generada con la aplicación informática Firmadoc. El documento no requiere firmas.
Mediante el código de verificación puede comprobar la validez de la firma electrónica de los documentos firmados en la dirección web: https://sede.villanuevadelaserena.es/portal/noEstatica.do?opc_id=279&ent_id=1&idioma=1

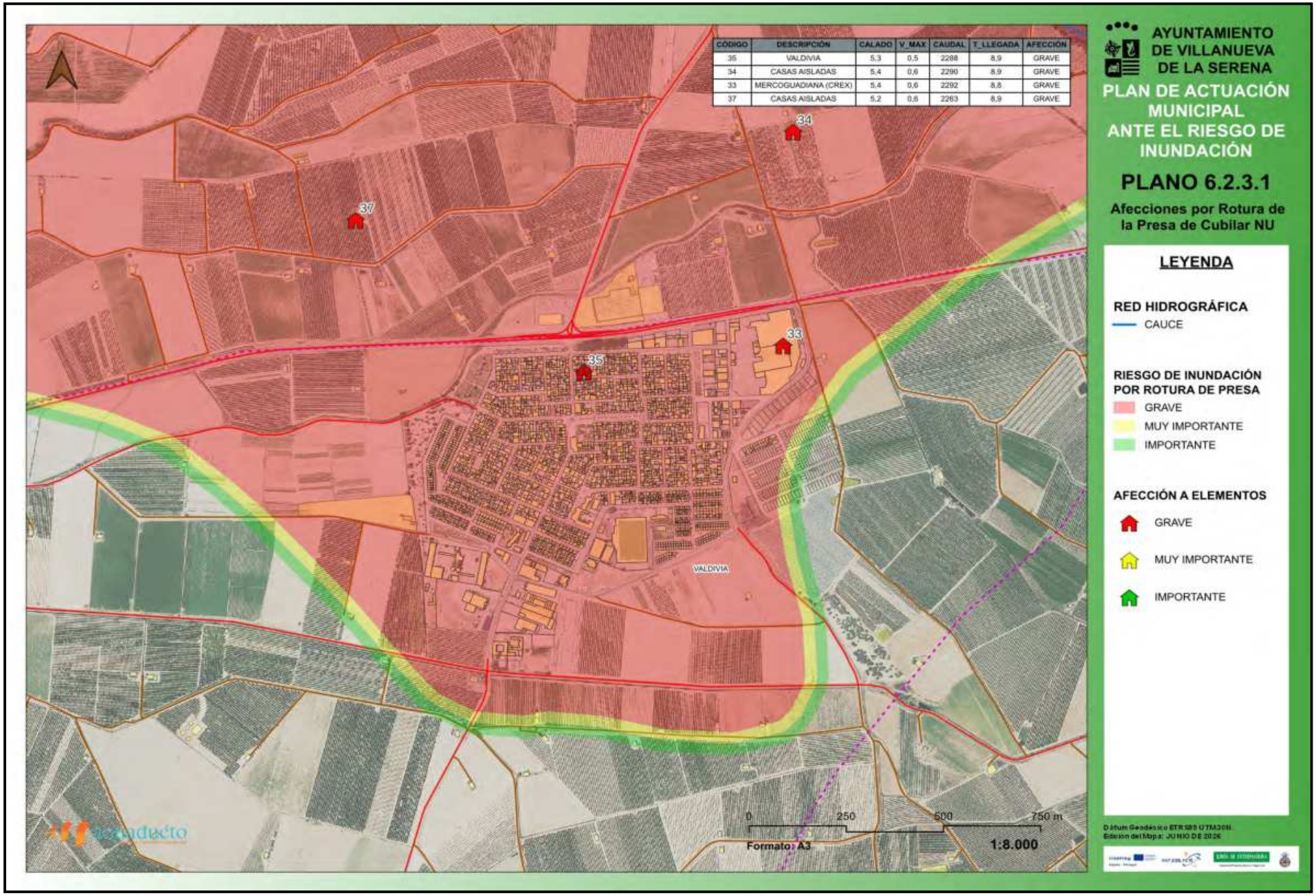

CÓDIGO	DESCRIPCIÓN	CALADO	V_MAX	CAUDAL	T_LLEGADA	AFECCIÓN
35	VALDIVIA	5,3	0,5	2288	8,9	GRAVE
34	CASAS AISLADAS	5,4	0,6	2290	8,9	GRAVE
33	MERCOGUADIANA (CREX)	5,4	0,6	2292	8,8	GRAVE
37	CASAS AISLADAS	5,2	0,6	2263	8,9	GRAVE

Dátum Geodésico ETRS89 UTM30N
Edición del Mapa: JUNIO DE 2026

DOCUMENTO
.Otros: **Plan_comprimido**

IDENTIFICADORES

OTROS DATOS
Código para validación: **YDI8J-RA6LI-5FO4M**
Página 446 de 475

FIRMAS

ESTADO
NO REQUIERE FIRMAS

Esta es una copia impresa del documento electrónico (Ref: 842183 YDI8J-RA6LI-5FO4M
5994101713 6A48DC52B9E4E38201685EC72D9488E74EE5083E9A96241722768A3ACD1C6AA60D76F2FD82CFDE3F68A5CDCDAA33960 1A81EEA5AF77804E8CA12) generada con la aplicación informática Firmadoc. El documento no requiere firmas.
Mediante el código de verificación puede comprobar la validez de la firma electrónica de los documentos firmados en la dirección web: https://sede.villanuevadelaserena.es/portal/noEstatica.do?opc_id=279&ent_Id=1&idioma=1

CÓDIGO	DESCRIPCIÓN	T_LLEGADA	CALADO	V_MAX	CAUDAL	AFECCIÓN
49	MERCOGUADIAN A (CREX)	5,5	3,4	4	4683	GRAVE
50	CASAS AISLADAS	5,55	2,2	4,1	4673	GRAVE
51	VALDIVIA	5,7	3	2,8	4660	GRAVE
53	CASAS AISLADAS	5,91	2,1	2,8	4612	GRAVE

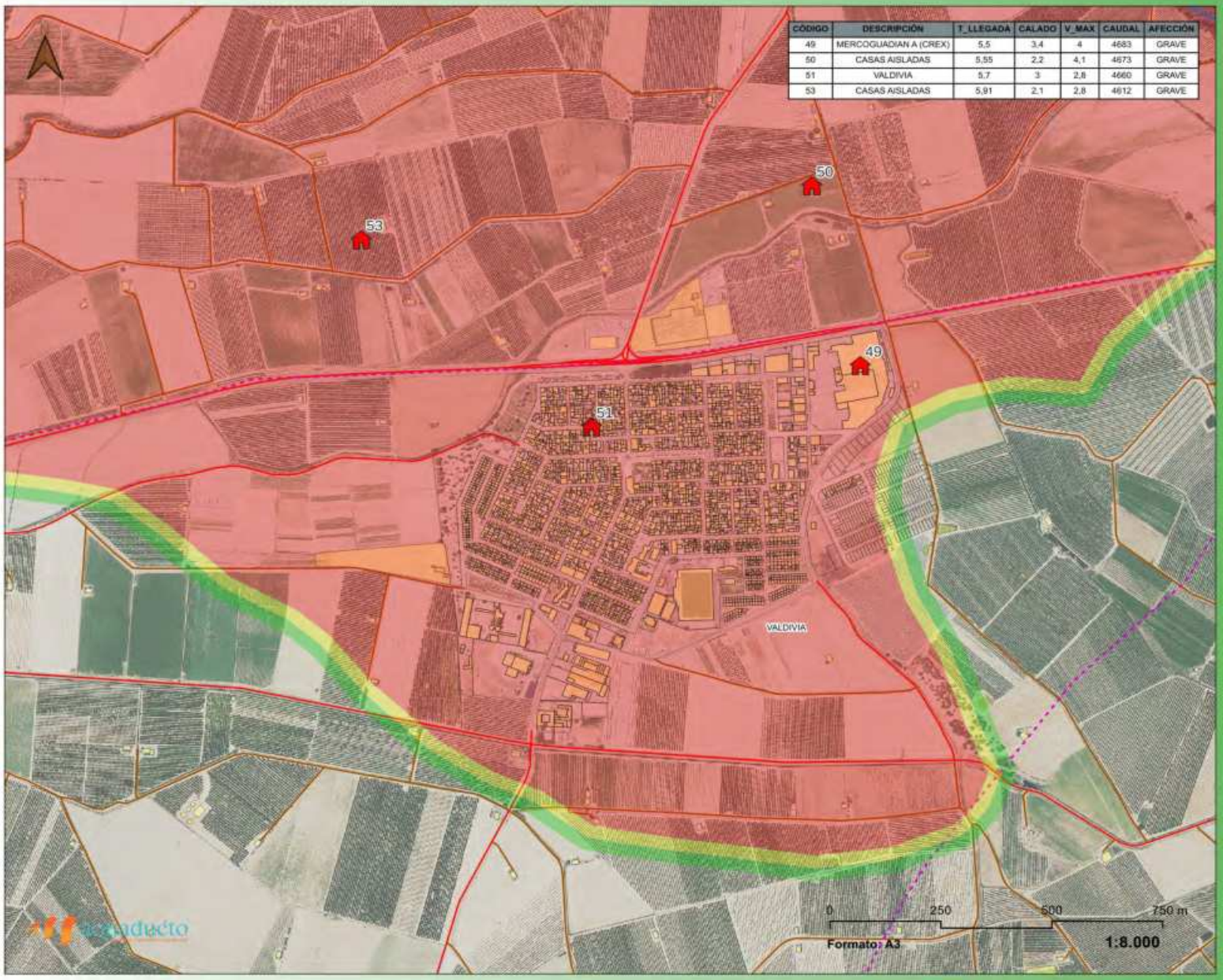

AYUNTAMIENTO DE VILLANUEVA DE LA SERENA

PLAN DE ACTUACIÓN MUNICIPAL ANTE EL RIESGO DE INUNDACIÓN

PLANO 6.2.3.2

Afeccion por Rotura de la Presa de Gargáligas NU

LEYENDA

RED HIDROGRÁFICA
- CAUCE

RIESGO DE INUNDACIÓN POR ROTURA DE PRESA
- GRAVE
- MUY IMPORTANTE
- IMPORTANTE

AFECCIÓN A ELEMENTOS
- GRAVE
- MUY IMPORTANTE
- IMPORTANTE

Dátum Geodésico ETRS89 UTM30N
Edición del Mapa: JUNIO DE 2026

Esta es una copia impresa del documento electrónico (Ref: 842183 YDI8J-RA6LI-5FO4M
5994101713 6A48DC52B9E4E38201685EC72D9488E74EE5083E9A96241722768A3ACD1C6AA60D76F2FD82CFDE83F68A5CDCDAA33960 1A81EEA5AF77804E8CA12) generada con la aplicación informática Firmadoc. El documento no requiere firmas.
Mediante el código de verificación puede comprobar la validez de la firma electrónica de los documentos firmados en la dirección web: https://sede.villanuevadelaserena.es/portal/noEstatica.do?opc_id=279&ent_id=1&idioma=1

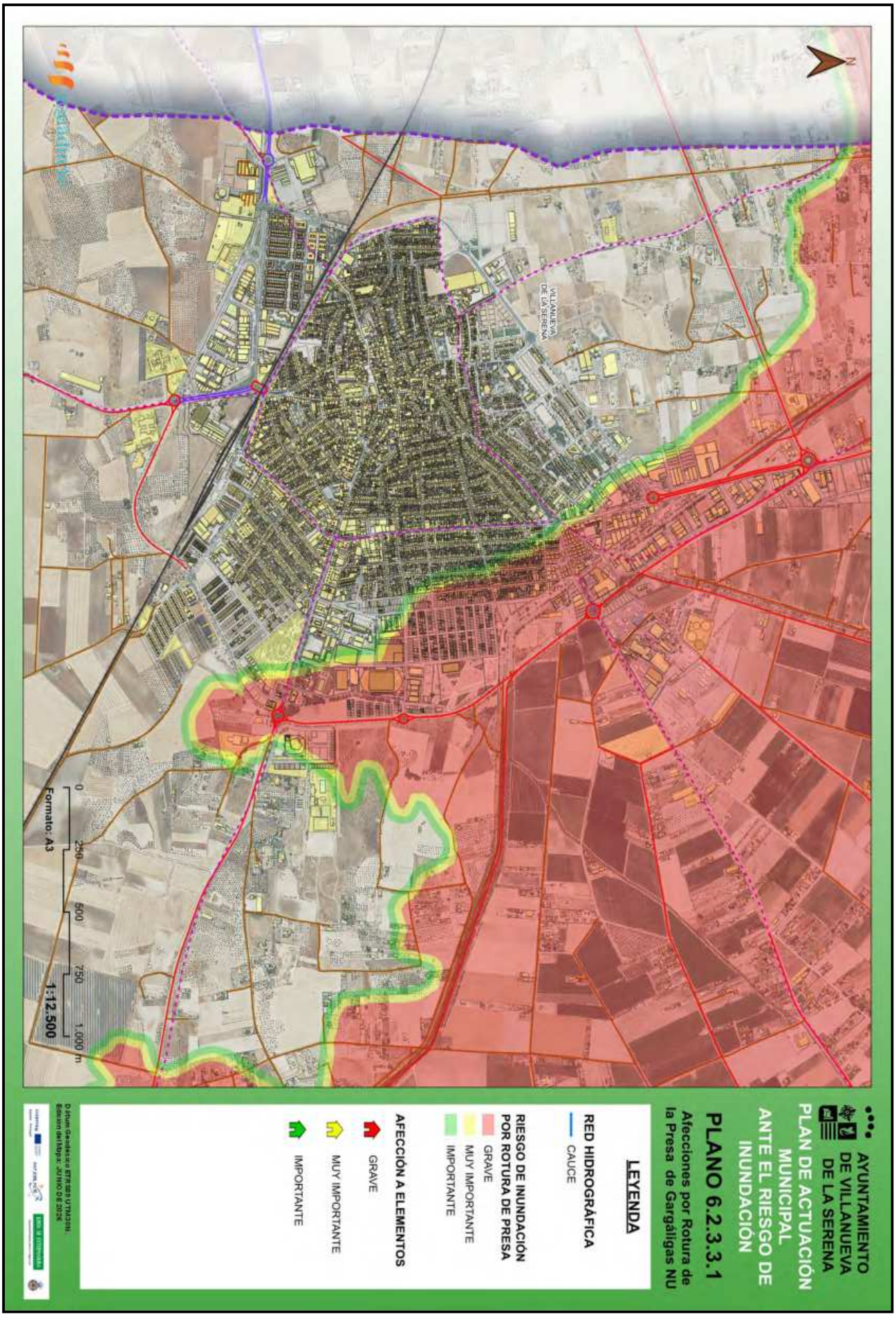

Esta es una copia impresa del documento electrónico (Ref: 842183 YDI8J-RA6LI-5FO4M
599A1017136A48DC52B9E4E38201685EC72D9488E74EE5083E9A9624172276B43AC01C6AA60D76F2FD82CFDE83F68A5CDCDAAB339601A81EEA5AF77804E8CA12) generada con la aplicación informática Firmadoc. El documento no requiere firmas.
Mediante el código de verificación puede comprobar la validez de la firma electrónica de los documentos firmados en la dirección web: https://sede.villanuevadelaserena.es/portal/noEstatica.do?opc_id=279&ent_id=1&idioma=1

AYUNTAMIENTO DE VILLANUEVA DE LA SERENA

PLAN DE ACTUACIÓN MUNICIPAL ANTE EL RIESGO DE INUNDACIÓN

PLANO 6.2.3.3.2

Afecciones por Rotura de la Presa de Orellana NU

CÓDIGO	DESCRIPCIÓN	T_LLEGADA	CALADO	V_MAX	CAUDAL	AFECCIÓN
27+800 ZU	ENTRERRÍOS	11,4	4,13	2,42	13982	GRAVE

LEYENDA

RED HIDROGRÁFICA
- CAUCE

RIESGO DE INUNDACIÓN POR ROTURA DE PRESA
- GRAVE
- MUY IMPORTANTE
- IMPORTANTE

AFECCIÓN A ELEMENTOS
- GRAVE
- MUY IMPORTANTE
- IMPORTANTE

Datum Geodésico ETRS89 UTM30N.
Escala del Mapa: JUNIO DE 2024

Esta es una copia impresa del documento electrónico (Ref: 842183 YDI8J-RA6LI-5FO4M
599A101713 6A48DC52B9E4E38201685EC72D9488E74EE5083E9A962417227 6B43AC01C6AA60D76F2FD82CFDE83F68A5CDCDAAB339601A81EEA5AF77804E8CA12) generada con la aplicación informática Firmadoc. El documento no requiere firmas.
Mediante el código de verificación puede comprobar la validez de la firma electrónica de los documentos firmados en la dirección web: https://sede.villanuevadelaserena.es/portal/noEstatica.do?opc_id=279&ent_id=1&idioma=1

Esta es una copia impresa del documento electrónico (Ref: 842183 YDI8J-RA6LI-5FO4M
599A101713 6A48DC52B9E4E38201685EC72D9488E74EE5083E9A962417227 6B43AC01C6AA60D76F2FD82CFDE83F68A5CDCDAAB339601A81EEA5AF77804E8CA12) generada con la aplicación informática Firmadoc. El documento no requiere firmas.
Mediante el código de verificación puede comprobar la validez de la firma electrónica de los documentos firmados en la dirección web: https://sede.villanuevadelaserena.es/portal/noEstatica.do?opc_id=279&ent_id=1&idioma=1

CÓDIGO	DESCRIPCIÓN	T_LLEGADA	CALADO	V_MAX	CAUDAL	AFECCIÓN
17+676 GU1	VALDIVIA	7,35	5,92	5,68	86213	GRAVE
17+737 GU1	CARRETERA N-430	7,35	5,92	5,68	86213	GRAVE

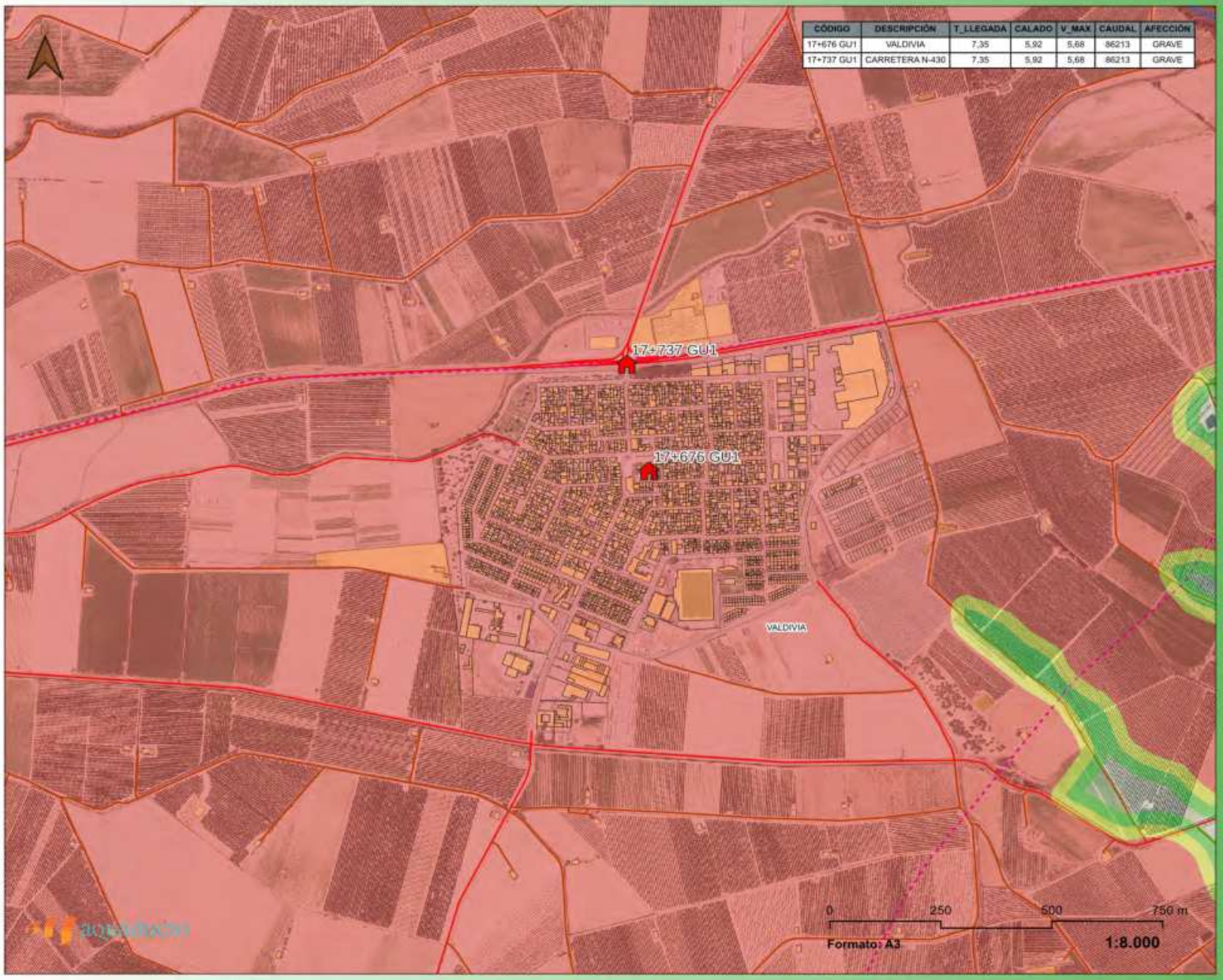

AYUNTAMIENTO DE VILLANUEVA DE LA SERENA

PLAN DE ACTUACIÓN MUNICIPAL ANTE EL RIESGO DE INUNDACIÓN

PLANO 6.2.3.3.4

Afecciones por Rotura de la Presa de Orellana NU

LEYENDA

RED HIDROGRÁFICA
- CAUCE

RIESGO DE INUNDACIÓN POR ROTURA DE PRESA
- GRAVE
- MUY IMPORTANTE
- IMPORTANTE

AFECCIÓN A ELEMENTOS
- GRAVE
- MUY IMPORTANTE
- IMPORTANTE

Datum Geodésico ETRS89 UTM30N
Edición del Mapa: JUNIO DE 2026

Esta es una copia impresa del documento electrónico (Ref: 842183 YDI8J-RA6LI-5FO4M
5994101713 6A48DC52B9E4E38201685EC72D9488E74EE5083E9A96241722768A3ACD1C6AA60D76F2F8C2CFDE83F68A5CCDCAAB339601A81EEA5AF77804E8CA12) generada con la aplicación informática Firmadoc. El documento no requiere firmas.
Mediante el código de verificación puede comprobar la validez de la firma electrónica de los documentos firmados en la dirección web: https://sede.villanuevadelaserena.es/portal/noEstatica.do?opc_id=279&ent_Id=1&idioma=1

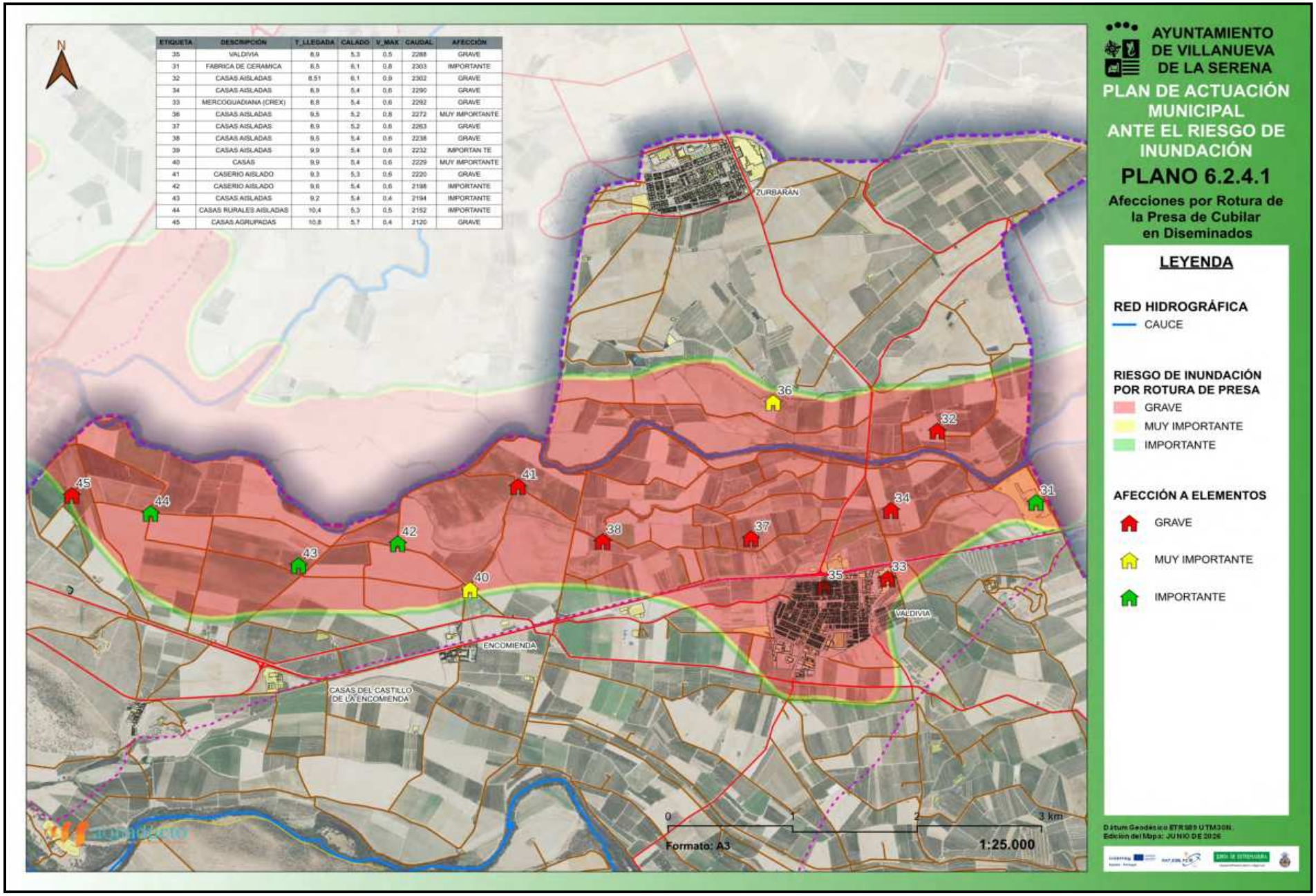

ETIQUETA	DESCRIPCIÓN	T_LLEGADA	CALADO	V_MAX	CAUDAL	AFECCIÓN
35	VALDIVIA	8,9	5,3	0,5	2288	GRAVE
31	FABRICA DE CERAMICA	8,5	6,1	0,8	2303	IMPORTANTE
32	CASAS AISLADAS	8,51	6,1	0,9	2302	GRAVE
34	CASAS AISLADAS	8,9	5,4	0,6	2290	GRAVE
33	MERCOGUADIANA (CREX)	8,8	5,4	0,6	2292	GRAVE
36	CASAS AISLADAS	9,5	5,2	0,8	2272	MUY IMPORTANTE
37	CASAS AISLADAS	8,9	5,2	0,6	2263	GRAVE
38	CASAS AISLADAS	9,5	5,4	0,6	2238	GRAVE
39	CASAS AISLADAS	9,9	5,4	0,6	2232	IMPORTAN TE
40	CASAS	9,9	5,4	0,6	2229	MUY IMPORTANTE
41	CASERIO AISLADO	9,3	5,3	0,6	2220	GRAVE
42	CASERIO AISLADO	9,6	5,4	0,6	2198	IMPORTANTE
43	CASAS AISLADAS	9,2	5,4	0,4	2194	IMPORTANTE
44	CASAS RURALES AISLADAS	10,4	5,3	0,5	2152	IMPORTANTE
45	CASAS AGRUPADAS	10,8	5,7	0,4	2120	GRAVE

DOCUMENTO
.Otros: **Plan_comprimido**

IDENTIFICADORES

ESTADO
NO REQUIERE FIRMAS

FIRMAS

OTROS DATOS
Código para validación: **YDI8J-RA6LI-5FO4M**
Página 452 de 475

Esta es una copia impresa del documento electrónico (Ref: 842183 YDI8J-RA6LI-5FO4M
5994101713 6A48DC52B9E4E38201689EC72D9488E74EE5083E9A96241722768A3ACC1C6AA60D76F2F D82CFDE3F68A5CDCDAA33960 1A81EA5A77804E8CA12) generada con la aplicación informática Firmadoc. El documento no requiere firmas.
Mediante el código de verificación puede comprobar la validez de la firma electrónica de los documentos firmados en la dirección web: https://sede.villanuevadelaserena.es/portal/noEstatica.do?opc_id=279&ent_id=1&idioma=1

ETIQUETA	DESCRIPCIÓN	T_LLEGADA	CALADO	V_MAX	CAUDAL_MAX	AFECCIÓN
46	CASAS AISLADAS	5,3	3	4,4	4701	GRAVE
47	FABRICA DE CERAMICA	5,33	0,9	5,8	4696	GRAVE
48	CASAS AISLADAS	5,48	1,9	5,8	4696	GRAVE
49	MERCOGUADIAN A (CREX)	5,5	3,4	4	4683	GRAVE
50	CASAS AISLADAS	5,55	2,2	4,1	4673	GRAVE
51	VALDIVIA	5,7	3	2,8	4660	GRAVE
52	CASAS AISLADAS	5,82	1,5	3	4629	GRAVE
53	CASAS AISLADAS	5,91	2,1	2,8	4612	GRAVE
54	CASAS AISLADAS	6,16	2,6	3,3	4581	GRAVE
55	CASAS AISLADAS	6,02	1,9	3,3	4524	GRAVE
56	CASAS	6,4	1,7	2,8	4507	GRAVE
57	CASERON AISLADO	6,2	3	3	4492	GRAVE
58	CASERON AISLADO	6,44	1,8	2,8	4412	GRAVE
59	CASAS AISLADAS	6,62	1,2	2,8	4407	GRAVE
60	CASERON AISLADO	8,5	NA	2,82	4302	GRAVE
61	CASAS RURALES AISLADAS	7,1	0,1	2,05	4217	IMPORTANTE
62	CASAS AGRUPADAS	7,15	3,8	-0,17	4103	GRAVE

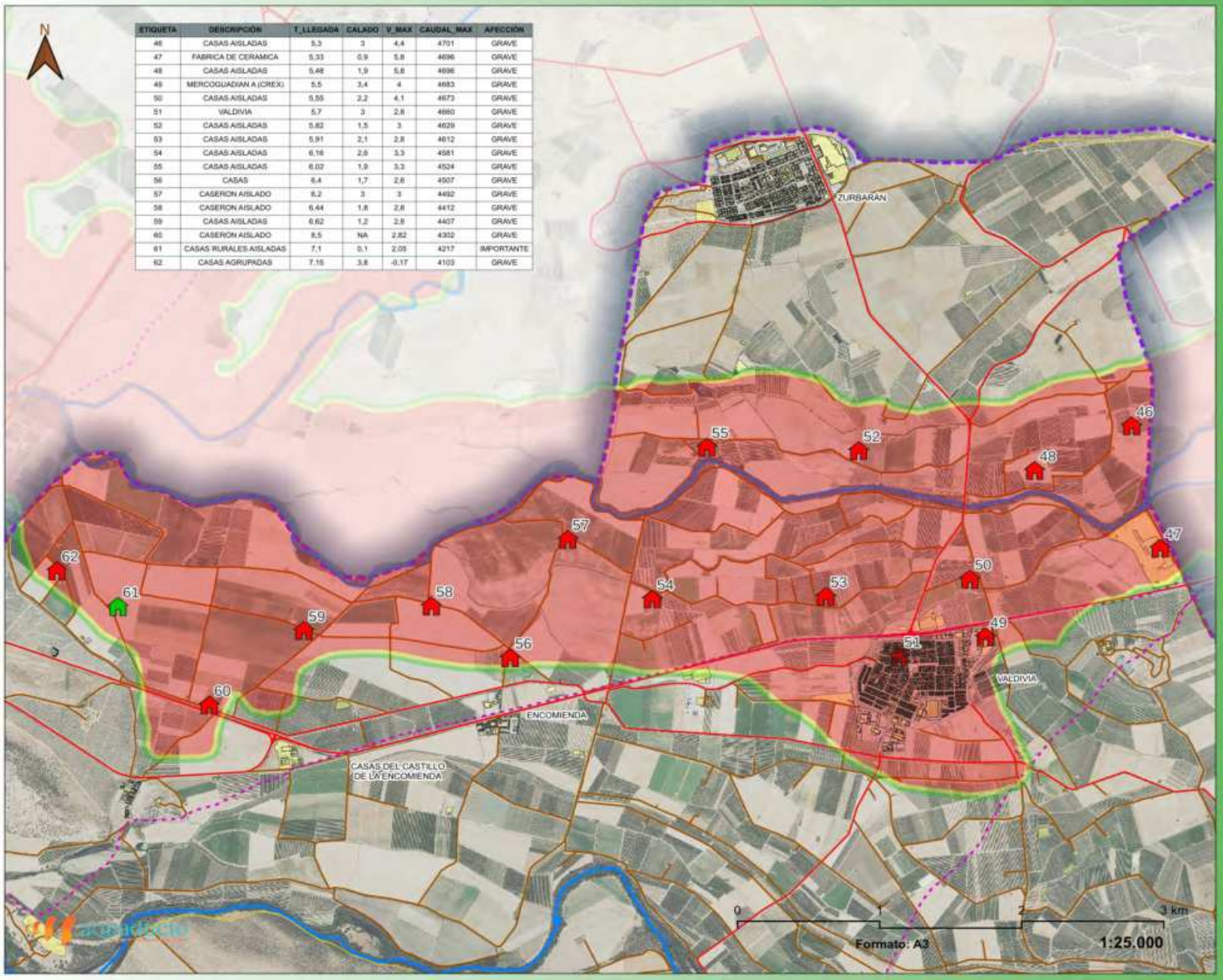

AYUNTAMIENTO DE VILLANUEVA DE LA SERENA

PLAN DE ACTUACIÓN MUNICIPAL ANTE EL RIESGO DE INUNDACIÓN

PLANO 6.2.4.2

Afecciones por Rotura de la Presa de Gargáligas en Diseminados

LEYENDA

RED HIDROGRÁFICA
- CAUCE

RIESGO DE INUNDACIÓN POR ROTURA DE PRESA
- GRAVE
- MUY IMPORTANTE
- IMPORTANTE

AFECCIÓN A ELEMENTOS
- GRAVE
- MUY IMPORTANTE
- IMPORTANTE

Dátum Geodésico ETRS89 UTM30N.
Edición del Mapa: JUNIO DE 2026

Esta es una copia impresa del documento electrónico (Ref: 842183 YDI8J-RA6LI-5FO4M
5994101713 6A48DC52B9E4E38201689EC72D9488E74EE5083E9A96241722768A3ACC1C6AA60D76F2F8C2CFDE3F68A5CCDCAA33960 1A81EA5AF778048CA12) generada con la aplicación informática Firmadoc. El documento no requiere firmas.
Mediante el código de verificación puede comprobar la validez de la firma electrónica de los documentos firmados en la dirección web: https://sede.villanuevadelaserena.es/portal/noEstatica.do?opc_id=279&ent_id=1&idioma=1

DOCUMENTO
.Otros: **Plan_comprimido**

IDENTIFICADORES

ESTADO
NO REQUIERE FIRMAS

FIRMAS

OTROS DATOS
Código para validación: **YDI8J-RA6LI-5FO4M**
Página 453 de 475

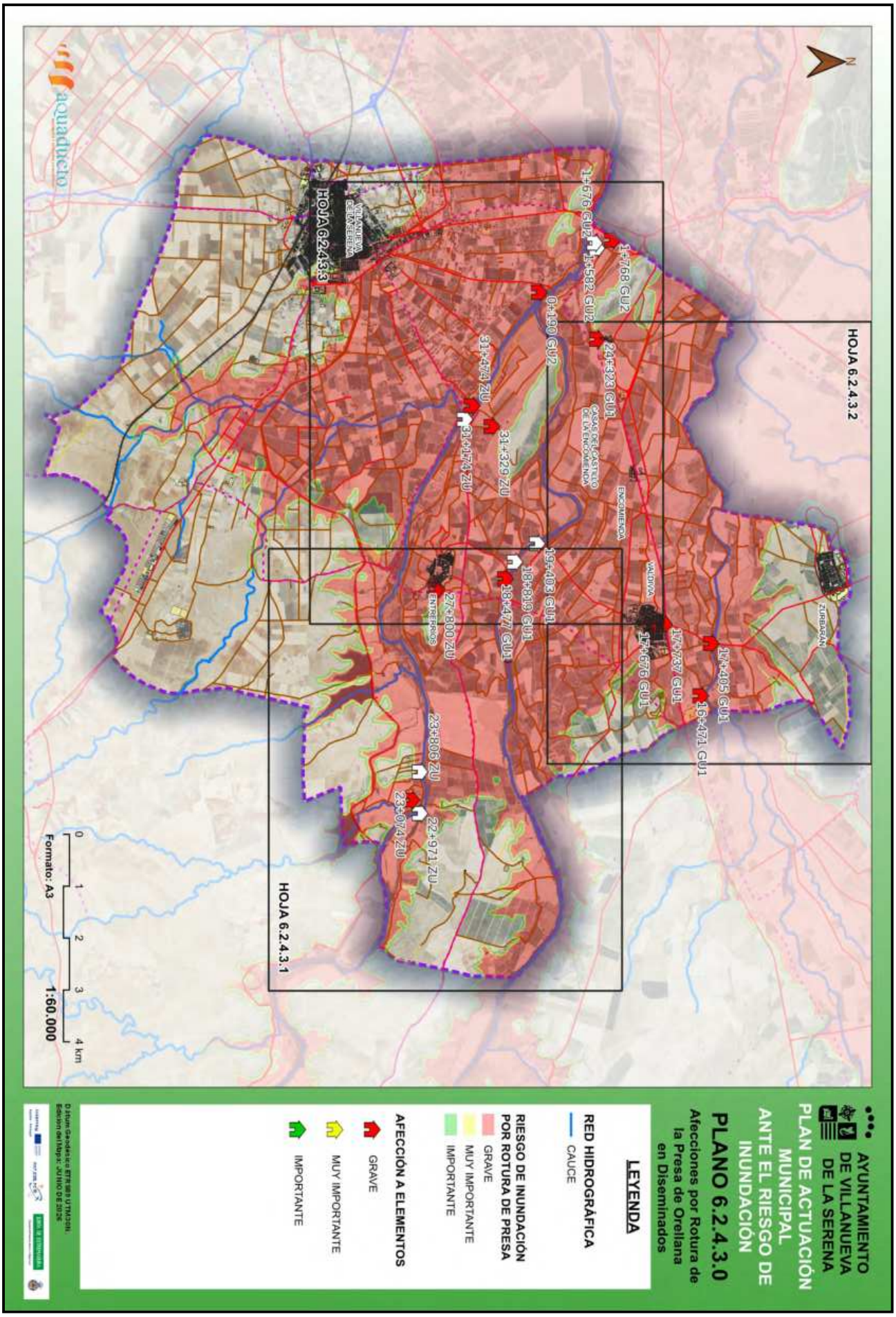

Esta es una copia impresa del documento electrónico (Ref: 842183 YDI8J-RA6LI-5FO4M
599A101713 6A48DC52B9E4E38201685EC72D9488E74EE5083E9A962417227 6B43AC01C6AA60D76F2FD82CFDE83F68A5CDCDAAB339601A81EEA5AF77804E8CA12) generada con la aplicación informática Firmadoc. El documento no requiere firmas.
Mediante el código de verificación puede comprobar la validez de la firma electrónica de los documentos firmados en la dirección web: https://sede.villanuevadelaserena.es/portal/noEstatica.do?opc_id=279&ent_id=1&idioma=1

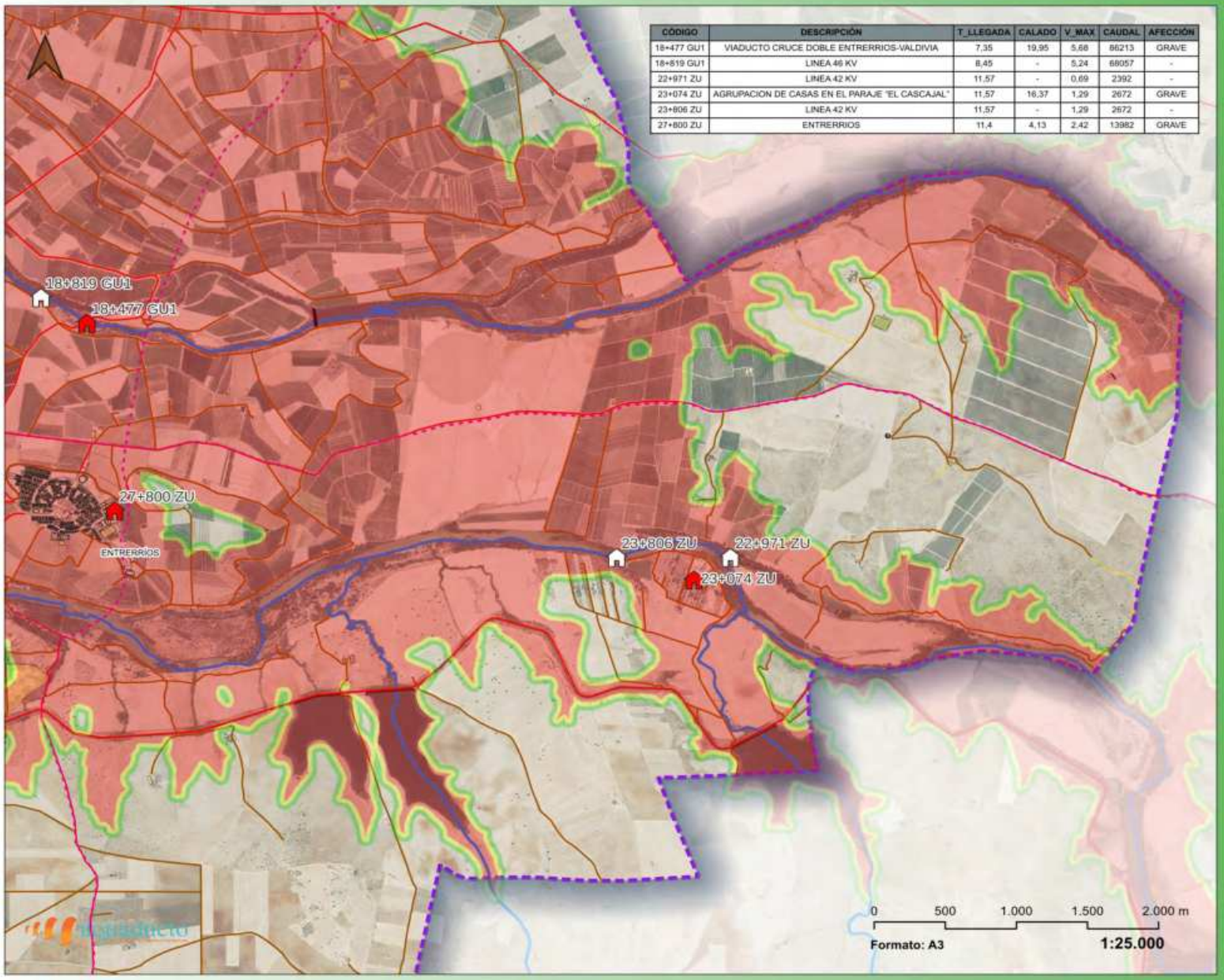

CÓDIGO	DESCRIPCIÓN	T_LLEGADA	CALADO	V_MAX	CAUDAL	AFECCIÓN
18+477 GU1	VIADUCTO CRUCE DOBLE ENTRERRIOS-VALDIVIA	7,35	19,95	5,68	86213	GRAVE
18+819 GU1	LINEA 46 KV	8,45	-	5,24	68057	-
22+971 ZU	LINEA 42 KV	11,57	-	0,69	2392	-
23+074 ZU	AGRUPACION DE CASAS EN EL PARAJE "EL CASCAJAL"	11,57	16,37	1,29	2672	GRAVE
23+806 ZU	LINEA 42 KV	11,57	-	1,29	2672	-
27+800 ZU	ENTRERRIOS	11,4	4,13	2,42	13982	GRAVE

AYUNTAMIENTO DE VILLANUEVA DE LA SERENA

PLAN DE ACTUACIÓN MUNICIPAL ANTE EL RIESGO DE INUNDACIÓN

PLANO 6.2.4.3.1

Afecciones por Rotura de la Presa de Orellana en Diseminados

LEYENDA

RED HIDROGRÁFICA
- CAUCE

RIESGO DE INUNDACIÓN POR ROTURA DE PRESA
- GRAVE
- MUY IMPORTANTE
- IMPORTANTE

AFECCIÓN A ELEMENTOS
- GRAVE
- MUY IMPORTANTE
- IMPORTANTE

Dátum Geodésico ETRS89 UTM30N.
Edición del Mapa: JUNIO DE 2026

Esta es una copia impresa del documento electrónico (Ref: 842183 YDI8J-RA6LI-5FO4M
5S9A10171 36A4BC52B9E4E38201685EC72D9488E74EE5083E9A96241722 7268A3AC01C6AA60D76F2F D82CFDE3F68A5CDCDAA339601A81EEA5AF77804E8CA12) generada con la aplicación informática Firmadoc. El documento no requiere firmas.
Mediante el código de verificación puede comprobar la validez de la firma electrónica de los documentos firmados en la dirección web: https://sede.villanuevadelaserena.es/portal/noEstatica.do?opc_id=279&ent_id=1&idioma=1

CÓDIGO	DESCRIPCIÓN	T_LLEGADA	CALADO	V_MAX	CAUDAL	AFECCIÓN
18+477 GU1	VIADUCTO CRUCE DOBLE ENTRERRIOS-VALDIVIA	7,35	19,95	5,68	86213	GRAVE
18+819 GU1	LINEA 46 KV	8,45	-	5,24	68057	-
22+971 ZU	LINEA 42 KV	11,57	-	0,69	2392	-
23+074 ZU	AGRUPACION DE CASAS EN EL PARAJE "EL CASCAJAL"	11,57	16,37	1,29	2672	GRAVE
23+806 ZU	LINEA 42 KV	11,57	-	1,29	2672	-
27+800 ZU	ENTRERRIOS	11,4	4,13	2,42	13982	GRAVE

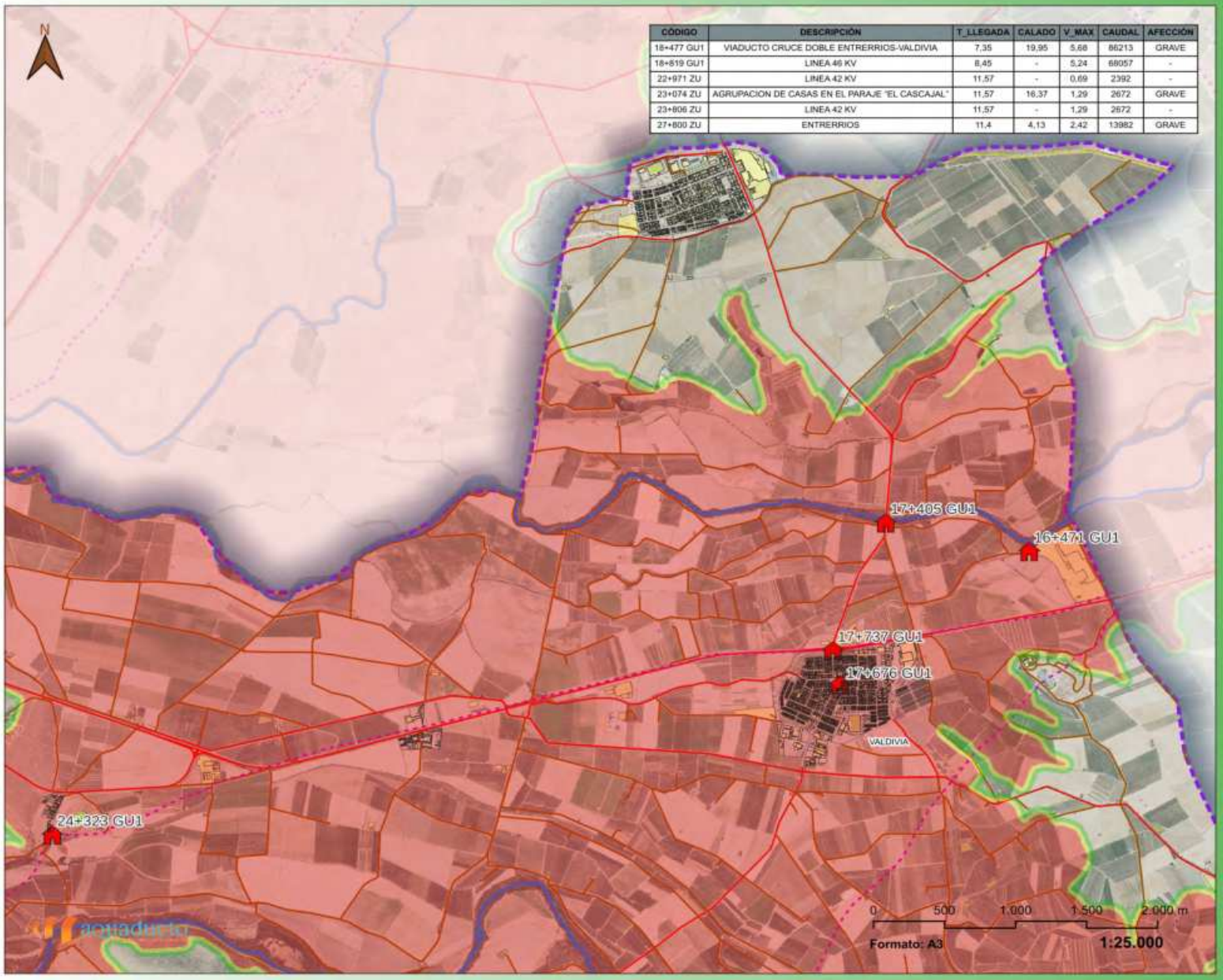

AYUNTAMIENTO DE VILLANUEVA DE LA SERENA

PLAN DE ACTUACIÓN MUNICIPAL ANTE EL RIESGO DE INUNDACIÓN

PLANO 6.2.4.3.2

Afecciones por Rotura de la Presa de Orellana en Diseminados

LEYENDA

RED HIDROGRÁFICA
- CAUCE

RIESGO DE INUNDACIÓN POR ROTURA DE PRESA
- GRAVE
- MUY IMPORTANTE
- IMPORTANTE

AFECCIÓN A ELEMENTOS
- GRAVE
- MUY IMPORTANTE
- IMPORTANTE

Dátum Geodésico ETRS89 UTM30N.
Edición del Mapa: JUNIO DE 2026

Esta es una copia impresa del documento electrónico (Ref: 842183 YDI8J-RA6LI-5FO4M
5994101713 6A48DC52B9E4E38201685EC72D9488E74EE5083E9A96241722768A3ACC1C6AA60D76F2F8CFDE3F68A5CDCAA33960 1A81EA5AF77804E8CA12) generada con la aplicación informática Firmadoc. El documento no requiere firmas.
Mediante el código de verificación puede comprobar la validez de la firma electrónica de los documentos firmados en la dirección web: https://sede.villanuevadelaserena.es/portal/noEstatica.do?opc_id=279&ent_id=1&idioma=1

DOCUMENTO
.Otros: **Plan_comprimido**

IDENTIFICADORES

OTROS DATOS
Código para validación: **YDI8J-RA6LI-5FO4M**
Página 456 de 475

FIRMAS

ESTADO
NO REQUIERE FIRMAS

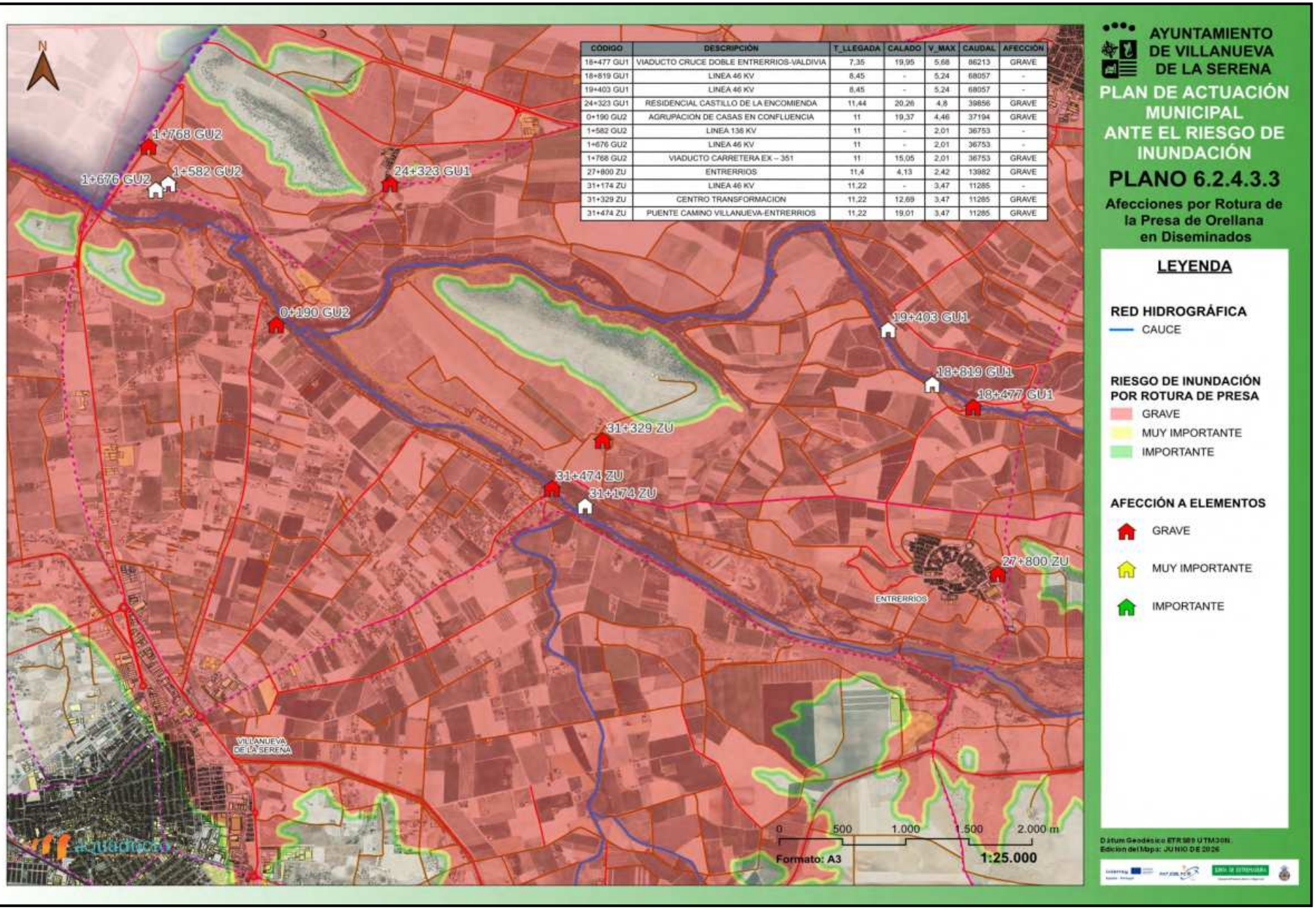

CÓDIGO	DESCRIPCIÓN	T_LLEGADA	CALADO	V_MAX	CAUDAL	AFECCIÓN
18+477 GU1	VIADUCTO CRUCE DOBLE ENTRERRIOS-VALDIVIA	7,35	19,95	5,68	86213	GRAVE
18+819 GU1	LINEA 46 KV	8,45	-	5,24	68057	-
19+403 GU1	LINEA 46 KV	8,45	-	5,24	68057	-
24+323 GU1	RESIDENCIAL CASTILLO DE LA ENCOMIENDA	11,44	20,26	4,8	39656	GRAVE
0+190 GU2	AGRUPACION DE CASAS EN CONFLUENCIA	11	19,37	4,46	37194	GRAVE
1+582 GU2	LINEA 138 KV	11	-	2,01	36753	-
1+676 GU2	LINEA 46 KV	11	-	2,01	36753	-
1+768 GU2	VIADUCTO CARRETERA EX – 351	11	15,05	2,01	36753	GRAVE
27+800 ZU	ENTRERRIOS	11,4	4,13	2,42	13982	GRAVE
31+174 ZU	LINEA 46 KV	11,22	-	3,47	11285	-
31+329 ZU	CENTRO TRANSFORMACION	11,22	12,69	3,47	11285	GRAVE
31+474 ZU	PUENTE CAMINO VILLANUEVA-ENTRERRIOS	11,22	19,01	3,47	11285	GRAVE

Esta es una copia impresa del documento electrónico (Ref: 842183 YDI8J-RA6LI-5FO4M
5B9A1017136A48DC52B9E4E38201685EC72D9488E74EE5083E9A96241722768A3ACD1C6AA60D76F2F D82CFDE3F68A5CDCDAA33960 1A81EA5AF77804E8CA12) generada con la aplicación informática Firmadoc. El documento no requiere firmas.
Mediante el código de verificación puede comprobar la validez de la firma electrónica de los documentos firmados en la dirección web: https://sede.villanuevadelaserena.es/portal/noEstatica.do?opc_id=279&ent_Id=1&idioma=1

DOCUMENTO
.Otros: **Plan_comprimido**

IDENTIFICADORES

OTROS DATOS
Código para validación: **YDI8J-RA6LI-5FO4M**
Página 458 de 475

FIRMAS

ESTADO
NO REQUIERE FIRMAS

PUNTOS VIGILANCIA/CRÍTICOS

Esta es una copia impresa del documento electrónico (Ref: 842183 YDI8J-RA6LI-5FO4M
599A101713 6A48DC52B9E4E38201685EC72D9488E74EE5083E9A962417227 6B43AC01C6AA60D76F2FD82CFDE83F68A5CDCDAAB339601A81EEA5AF77804E8CA12) generada con la aplicación informática Firmadoc. El documento no requiere firmas.
Mediante el código de verificación puede comprobar la validez de la firma electrónica de los documentos firmados en la dirección web: https://sede.villanuevadelaserena.es/portal/noEstatica.do?opc_id=279&ent_id=1&idioma=1

DOCUMENTO
.Otros: **Plan_comprimido**

IDENTIFICADORES

OTROS DATOS
Código para validación: **YDI8J-RA6LI-5FO4M**
Página 459 de 475

FIRMAS

ESTADO
NO REQUIERE FIRMAS

PUNTO CRÍTICO	PC 2: Puente de la Ctra. BA-162 sobre el río Gargáligas

Punto de Desbordamiento

EMPLAZAMIENTO

Nombre de la Cuenca	GUADIANA	**Punto crítico**	2
Nombre del Cauce	RIO GARGALIGAS	**Revisión**	18/12/2025
Coordenadas	**(ETRS89 UTM 30N)** X UTM: 265718 Y UTM: 4325245		
Localización	Cruce de la Ctra BA-162 con el río Gargáligas en el tramo entre Valdivia y Zurbarán.		

DESCRIPCIÓN

Si el agua alcanza la cota del puente puede desbordar facilmente afectando a la carretera BA-162, viéndose interrumpida la comuninación y circulación entre los municipios de Valdivia y Zurbarán.

ACTUACIÓN

Se debe controlar desde las zonas cercanas al puente el aumento del caudal, en caso de correr riesgo de desbordamiento, señalizar, cortar la circulación e informar a la población, y proceder a la evacuacíon, alejamiento o confinamiento de la población.

Esta es una copia impresa del documento electrónico (Ref: 842183 YDI8J-RA6LI-5FO4M
599A1017136A48DC52B9E4E38201685EC72D9488E74EE5083E9A962417227 6B43AC01C6AA60D76F2FD82CFDE83F68A5CDCDAAB339601A81EEA5AF77804E8CA12) generada con la aplicación informática Firmadoc. El documento no requiere firmas.
Mediante el código de verificación puede comprobar la validez de la firma electrónica de los documentos firmados en la dirección web: https://sede.villanuevadelaserena.es/portal/noEstatica.do?opc_id=279&ent_id=1&idioma=1

PUNTO CRÍTICO	PC 1: Badén del río Guadiana en BA-162

Inundación en Vía de Comunicación Principal

EMPLAZAMIENTO

Nombre de la Cuenca	GUADIANA	**Punto crítico**	1
Nombre del Cauce	RIO GUADIANA	**Revisión**	18/12/2025
Coordenadas	**(ETRS89 UTM 30N)** X UTM: 264448 Y UTM: 4321105		
Localización	Cruce de la Ctra BA-162 con el río Guadiana en el tramo entre Entrerríos y Valdivia		

DESCRIPCIÓN

Corte de la vía de comunicación por cruce transversal con el flujo de agua.

ACTUACIÓN

Se debe controlar desde las zonas cercanas y puntos de vigilancia el aumento del caudal, en caso de correr riesgo desbordamiento, proceder a evacuar y/o confinar los municipios de la zona, así como al corte de la vía de comunicación, aviso e información a la población. Este punto también servirá como punto de vigilancia.

Esta es una copia impresa del documento electrónico (Ref: 842183 YDI8J-RA6LI-5FO4M
599A101713 6A48DC52B9E4E38201685EC72D9488E74EE5083E9A962417227 6B43AC01C6AA60D76F2FD82CFDE83F68A5CDCDAAB339601A81EEA5AF77804E8CA12) generada con la aplicación informática Firmadoc. El documento no requiere firmas.
Mediante el código de verificación puede comprobar la validez de la firma electrónica de los documentos firmados en la dirección web: https://sede.villanuevadelaserena.es/portal/noEstatica.do?opc_id=279&ent_id=1&idioma=1

PUNTO CRÍTICO	PC 3: Puente de la Ctra. BA-162 sobre el río Zújar

Punto de Desbordamiento

EMPLAZAMIENTO

Nombre de la Cuenca	GUADIANA	**Punto crítico**	3
Nombre del Cauce	RIO ZUJAR	**Revisión**	18/12/2025
Coordenadas	**(ETRS89 UTM 30N)** X UTM: 261121 Y UTM: 4320436		
Localización	Cruce de la Ctra BA-162 con el río Zújar en el tramo entre El Badén y Entrerríos		

DESCRIPCIÓN

Si el agua alcanza la cota del puente puede desbordar facilmente afectando a la carretera BA-162, viéndose interrumpida la comuninación y circulación entre Villanueva de la Serena y Entrerríos.

ACTUACIÓN

Se debe controlar desde las zonas cercanas al puente el aumento del caudal, en caso de correr riesgo de desbordamiento, señalizar, cortar la circulación e informar a la población, y proceder a la evacuacíon, alejamiento o confinamiento de la población.

Esta es una copia impresa del documento electrónico (Ref: 842183 YDI8J-RA6LI-5FO4M
599A101713 6A48DC52B9E4E38201685EC72D9488E74EE5083E9A962417227 6B43AC01C6AA60D76F2FD82CFDE83F68A5CDCDAAB339601A81EEA5AF77804E8CA12) generada con la aplicación informática Firmadoc. El documento no requiere firmas.
Mediante el código de verificación puede comprobar la validez de la firma electrónica de los documentos firmados en la dirección web: https://sede.villanuevadelaserena.es/portal/noEstatica.do?opc_id=279&ent_id=1&idioma=1

DOCUMENTO
.Otros: **Plan_comprimido**

IDENTIFICADORES

OTROS DATOS
Código para validación: **YDI8J-RA6LI-5FO4M**
Página 462 de 475

FIRMAS

ESTADO
NO REQUIERE FIRMAS

ANEXO V. SEGUIMIENTO

Modelo de alerta

En caso de producirse una preemergencia por alerta, el ayuntamiento recibirá la notificación desde el CAUE 112 EXTREMADURA.

El documento que se recibirá activando la preemergencia tendrá el cuerpo siguiente:

JUNTA DE EXTREMADURA

Consejería de Presidencia, Interior y Diálogo Social
Secretaría General de Interior, Emergencias y Protección Civil.

112

NOTA INFORMATIVA FENOMENO METEREOLOGICO ADVERSO

NOTA INFORMATIVA PARA LAS ALCALDÍAS COMO RESPONSABLES DE PROTECCIÓN CIVIL EN EL ÁMBITO MUNICIPAL Y PARA SERVICIOS OPERATIVOS DE EMERGENCIAS DE LA COMUNIDAD AUTÓNOMA DE EXTREMADURA

Día:
Hora:

El Centro de Atención de Urgencias y Emergencias 112 Extremadura, informa:

1.- PREVISIONES METEOROLÓGICAS DE LA AGENCIA ESTATAL DE METEOROLOGÍA:

2.- MEDIDAS A ADOPTAR:

3.- SITUACIÓN DEL CENTRO DE ATENCIÓN DE URGENCIAS Y EMERGENCIAS 112 EXTREMADURA.

Elementos para el seguimiento

El municipio no cuenta con medios propios para efectuar el seguimiento de cada episodio con riesgo de inundaciones, ya que no existen pluviómetros ni escalas de cauces a nivel municipal.

Por lo que para realizar el control de lluvias y caudales, se valdrá de los servicios de predicción y de detección citados en este plan.

Para el seguimiento sobre el terreno, sí que podrá valerse de las fichas de los **puntos críticos y de vigilancia** incluidos en el apartado de análisis del riesgo de este Plan.

Esta es una copia impresa del documento electrónico (Ref: 842183 YDI8J-RA6LI-5FO4M
599A101713 6A48DC52B9E4E38201685EC72D9488E74EE5083E9A962417227 6B43AC01C6AA60D76F2FD82CFDE83F68A5CDCDAAB339601A81EEA5AF77804E8CA12) generada con la aplicación informática Firmadoc. El documento no requiere firmas.
Mediante el código de verificación puede comprobar la validez de la firma electrónica de los documentos firmados en la dirección web: https://sede.villanuevadelaserena.es/portal/noEstatica.do?opc_id=279&ent_id=1&idioma=1

Recogida de datos sobre daños causados por la inundación

Para poder establecer mejoras en la operatividad del Plan, labores de previsión y funciones en el desarrollo de emergencias por inundaciones, se actualizará el registro de inundaciones según se vayan produciendo.

Para ello se hará una descripción somera de las inundaciones, con los datos más importantes: año y mes en que se produce la inundación, duración, causa y consecuencias sobre la población civil y las infraestructuras.

Para que pueda integrarse este registro en el Presente Plan, se adjuntan los siguientes modelos:

- Ficha de recogida de datos en un episodio de inundaciones. La ficha, una vez cumplimentada, se incorporará a este Plan en el Anexo IX.
- Fotografías. Se incorporarán igualmente al Anexo IX.

Esta es una copia impresa del documento electrónico (Ref: 842183 YDI8J-RA6LI-5FO4M
599A101713 6A48DC52B9E4E38201685EC72D9488E74EE5083E9A962417227 6B43AC01C6AA60D76F2FD82CFDE83F68A5CDCDAAB339601A81EEA5AF77804E8CA12) generada con la aplicación informática Firmadoc. El documento no requiere firmas.
Mediante el código de verificación puede comprobar la validez de la firma electrónica de los documentos firmados en la dirección web: https://sede.villanuevadelaserena.es/portal/noEstatica.do?opc_id=279&ent_id=1&idioma=1

DOCUMENTO
.Otros: **Plan_comprimido**

IDENTIFICADORES

OTROS DATOS
Código para validación: **YDI8J-RA6LI-5FO4M**
Página 464 de 475

FIRMAS

ESTADO
NO REQUIERE FIRMAS

Ficha de Recogida de Datos en un Episodio de Inundaciones			Número de ficha
Localidad:		**Fecha de toma de datos:**	
Nombre/Datos de contacto: (de quien completa la ficha)			
Fecha:		**Duración (Nº de días):**	
Extensión de la inundación (zonas, partidas…). **Indicar si es posible el origen de la inundación (ej.: desbordamiento del barranco de <nombre>)**			

CONSECUENCIAS		
Categoría de los daños	Tipo	Grado de afectación (A-alto; M-medio; B-bajo)
Salud humana	Daños directos a personas	
	Daños indirectos a personas (epidemias…)	
	Otros	
Infraestructuras y Equipamiento	Carreteras	
	Ferrocarril	
	Centros docentes	
	Centros sanitarios	
	Centros sociales	
	Edificios públicos	
	Otros (indicar)	
Servicios básicos	Agua	
	Telefonía	
	Gas	
	Otros (indicar)	
Medio ambiente	Áreas protegidas	
	Contaminación	
Zona industrial		
Bienes privados	Bienes residenciales	
	Vehículos	

Una vez finalizado el episodio de inundación, se remitirá esta ficha al responsable de la actualización del PAM, quien la incorporará en el Anexo VIII

Esta es una copia impresa del documento electrónico (Ref: 842183 YDI8J-RA6LI-5FO4M
599A101713 6A48DC52B9E4E38201685EC72D9488E74EE5083E9A962417227 6B43AC01C6AA60D76F2FD82CFDE83F68A5CDCDAAB339601A81EEA5AF77804E8CA12) generada con la aplicación informática Firmadoc. El documento no requiere firmas.
Mediante el código de verificación puede comprobar la validez de la firma electrónica de los documentos firmados en la dirección web: https://sede.villanuevadelaserena.es/portal/noEstatica.do?opc_id=279&ent_id=1&idioma=1

Fotografías Episodio de Inundaciones			Asociado a ficha
Localidad:		Fecha de toma de datos:	
Nombre/Datos de contacto: (de quien completa la ficha)			
Fotografía 1		Fotografía 2	
Lugar:		Lugar:	
Fotografía 3		Fotografía 4	
Lugar:		Lugar:	

Esta es una copia impresa del documento electrónico (Ref: 842183 YDI8J-RA6LI-5FO4M
599A101713 6A48DC52B9E4E38201685EC72D9488E74EE5083E9A962417227 6B43AC01C6AA60D76F2FD82CFDE83F68A5CDCDAAB339601A81EEA5AF77804E8CA12) generada con la aplicación informática Firmadoc. El documento no requiere firmas.
Mediante el código de verificación puede comprobar la validez de la firma electrónica de los documentos firmados en la dirección web: https://sede.villanuevadelaserena.es/portal/noEstatica.do?opc_id=279&ent_id=1&idioma=1

DOCUMENTO
.Otros: **Plan_comprimido**

IDENTIFICADORES

OTROS DATOS
Código para validación: **YDI8J-RA6LI-5FO4M**
Página 466 de 475

FIRMAS

ESTADO
NO REQUIERE FIRMAS

ANEXO VI. CONSEJOS A LA POBLACIÓN

Actuaciones Preventivas

- Infórmate del nivel de riesgo de tu municipio y si el lugar en que vives o trabajas está ubicado en una zona inundable.
- Ten preparado un botiquín de primeros auxilios.
- Para evitar las contaminaciones, coloca los productos tóxicos fuera del alcance del agua.
- Resguarda los objetos de valor y los documentos personales.
- Dispón de una linterna y de algún medio para recibir información teniendo en cuenta que se puede ir la corriente eléctrica (radio, teléfono).
- Revisa la vivienda. Limpia las bajantes y canalizaciones.
- Retira del exterior de la vivienda los objetos que puedan ser arrastrados por el agua.
- Incorpora medidas de autoprotección para reducir los daños provocados por el agua (guías, planchas, etc.).
- Dentro de la unidad familiar, todos deben conocer:
  - vías y lugares de evacuación.
  - puntos de concentración.
  - medios a utilizar y tareas a realizar por cada miembro de la familia.

Esta es una copia impresa del documento electrónico (Ref: 842183 YDI8J-RA6LI-5FO4M
599A101713 6A48DC52B9E4E38201685EC72D9488E74EE5083E9A962417227 6B43AC01C6AA60D76F2FD82CFDE83F68A5CDCDAAB339601A81EEA5AF77804E8CA12) generada con la aplicación informática Firmadoc. El documento no requiere firmas.
Mediante el código de verificación puede comprobar la validez de la firma electrónica de los documentos firmados en la dirección web: https://sede.villanuevadelaserena.es/portal/noEstatica.do?opc_id=279&ent_id=1&idioma=1

Esta es una copia impresa del documento electrónico (Ref: 842183 YDI8J-RA6LI-5FO4M
599A101713 6A48DC52B9E4E38201685EC72D9488E74EE5083E9A962417227 6B43AC01C6AA60D76F2FD82CFDE83F68A5CDCDAAB339601A81EEA5AF77804E8CA12) generada con la aplicación informática Firmadoc. El documento no requiere firmas.
Mediante el código de verificación puede comprobar la validez de la firma electrónica de los documentos firmados en la dirección web: https://sede.villanuevadelaserena.es/portal/noEstatica.do?opc_id=279&ent_id=1&idioma=1

Durante el Periodo de Lluvias

Cuando se avise de una emergencia

- Cuando se notifique una preemergencia, procura estar informado de la evolución de la situación. Sintoniza las emisoras de radio y televisión que den noticias de ello.
- Retira los vehículos de las zonas que puedan inundarse.
- Aléjate de las riberas de los ríos y barrancos y no permanezcas en los puentes. Pueden desmoronarse y arrastrarte en la caída.
- Usa de manera razonable el teléfono. No colapses las líneas.
- Desconecta todos los aparatos eléctricos. Economiza los víveres y la calefacción.
- Prepárate para abandonar su vivienda y acudir al lugar preestablecido si consideras que tu vida está en peligro o así lo ordenan las autoridades competentes.
- Nunca propagues rumores o noticias exageradas de daños.

Si debes abandonar tu vivienda

- Coge tu documentación, ropa de abrigo y objetos valiosos poco voluminosos, y algún medio para recibir información (radio, teléfono).
- Desconecta la electricidad, el gas y el agua. No toques los aparatos eléctricos si están mojados.
- Cierra y asegura tus ventanas y puertas para que no puedan ser destruidas por vientos fuertes, el agua, objetos volantes o escombros. Cerrar la puerta o puertas de acceso a la vivienda.
- Notifica tu llegada a la autoridad local y tus datos personales (nombre, domicilio, lugar de origen y personas que te acompañan).
- Al llegar a tu destino:
  - si te alojas en albergue colectivo, respeta al máximo las normas sociales de convivencia y las instrucciones que recibas.
  - sé siempre solidario con los demás y cuidadoso con los que están a tu cargo.

Después de la Emergencia

Cuando autoricen el retorno a la vivienda deberás tener en cuenta lo siguiente:

- Efectúa una inspección previa por si hubiera riesgo de derrumbamiento.
- Abstente de beber agua que no reúna todas las garantías higiénicas.
- Retira, para evitar enfermedades asociadas, los animales muertos en la inundación.
- Sigue rigurosamente las normas sanitarias y de higiene en la limpieza y alimentación, dictadas por la autoridad correspondiente.
- Comienza la limpieza por las zonas altas.
- Deposita en las aceras o calzada, sin entorpecer la circulación, los enseres que hayan quedado inutilizados.
- Ayuda a los equipos de salvamento y limpieza en la tarea de desescombrar el tramo de vía pública colindante con su vivienda.

DOCUMENTO
.Otros: **Plan_comprimido**

IDENTIFICADORES

OTROS DATOS
Código para validación: **YDI8J-RA6LI-5FO4M**
Página 468 de 475

FIRMAS

ESTADO
NO REQUIERE FIRMAS

Recomendaciones para automovilistas

- Infórmate a través del AEMET o del112 Extremadura de la probabilidad de que se produzcan lluvias torrenciales en las zonas a las que va a desplazarse.
- A través de las emisoras de radio locales pueden llegarte instrucciones acerca de posibles avenidas. Mantén el contacto con ellas.
- Si tienes que viajar, procura circular, preferentemente, por carreteras principales y autopistas.
- Conoce dónde se encuentran los lugares altos y cómo llegar hasta ellos rápidamente.
- Prepárate a abandonar el coche y dirígete a zonas más altas:
  - si el agua empieza a subir de nivel en la carretera.
  - sí al cruzar una corriente, el agua está por encima del eje o más arriba de la rodilla.
  - si el vehículo está sumergiéndose en el agua y encuentras dificultades en abrir la puerta, sal por las ventanillas sin pérdida de tiempo.
- Lugares inundados:
  - no debes cruzarlos jamás en automóvil. La fuerza del agua puede arrastrarte al hacer flotar el vehículo.
  - si aún puedes cruzarlo, recuerda que debes ir con velocidad corta y avanzando muy despacio para que el agua no salpique el motor y pueda pararlo. Los frenos no funcionan bien si están mojados, por lo tanto, compruébalos varias veces después de cruzar.
- No es aconsejable, aunque conozcas perfectamente su trazado, avanzar con tu vehículo por una carretera inundada o cruzar un puente oculto por las aguas, la fuerza del agua podría arrastrar el vehículo e incluso la carretera puede estar fuera de servicio.
- Presta atención a los corrimientos de tierra, socavones, sumideros, cables de conducción eléctrica flojos o derribados y, en general, a todos los objetos caídos.
- Evita viajar de noche, los peligros son más difíciles de detectar.

Esta es una copia impresa del documento electrónico (Ref: 842183 YDI8J-RA6LI-5FO4M
599A101713 6A48DC52B9E4E38201685EC72D9488E74EE5083E9A962417227 6B43AC01C6AA60D76F2FD82CFDE83F68A5CDCDAAB339601A81EEA5AF77804E8CA12) generada con la aplicación informática Firmadoc. El documento no requiere firmas.
Mediante el código de verificación puede comprobar la validez de la firma electrónica de los documentos firmados en la dirección web: https://sede.villanuevadelaserena.es/portal/noEstatica.do?opc_id=279&ent_id=1&idioma=1

DOCUMENTO
.Otros: **Plan_comprimido**
IDENTIFICADORES
OTROS DATOS
Código para validación: **YDI8J-RA6LI-5FO4M**
Página 469 de 475
FIRMAS
ESTADO
NO REQUIERE FIRMAS

Tormentas

Tormentas en el campo

- Evita permanecer en lugares altos como cimas y colinas.
- Evita permanecer en campo abierto. Si tienes que hacerlo, no te refugies bajo árboles, especialmente si están aislados y aléjate de rocas grandes.
- No permanezcas en el agua nadando ni en embarcaciones pequeñas, atraen los rayos con facilidad.
- Aléjate de alambradas, verjas y objetos metálicos. No uses la bicicleta, ni tiendas la ropa.
- Busca refugio en el interior de una edificación.
- Si estás conduciendo, el coche cerrado es un buen lugar para permanecer. Disminuye la velocidad, extrema las precauciones y no te detengas en zonas donde pueda discurrir gran cantidad de agua.

Tormentas en la ciudad

- En la calle, el abrigo de los edificios protege del riesgo de las descargas.
- Dentro de casa, hay que cuidar que no se produzcan corrientes de aire, pues éstas atraen los rayos. De ahí la recomendación de cerrar puertas y ventanas en caso de tormenta.
- También conviene proteger los aparatos eléctricos, desconectándolos de la red para evitar que sean dañados por un aumento de tensión o que ocasionen descargas eléctricas.

Esta es una copia impresa del documento electrónico (Ref: 842183 YDI8J-RA6LI-5FO4M
599A101713 6A48DC52B9E4E38201685EC72D9488E74EE5083E9A962417227 6B43AC01C6AA60D76F2FD82CFDE83F68A5CDCDAAB339601A81EEA5AF77804E8CA12) generada con la aplicación informática Firmadoc. El documento no requiere firmas.
Mediante el código de verificación puede comprobar la validez de la firma electrónica de los documentos firmados en la dirección web: https://sede.villanuevadelaserena.es/portal/noEstatica.do?opc_id=279&ent_id=1&idioma=1

DOCUMENTO
.Otros: **Plan_comprimido**

IDENTIFICADORES

OTROS DATOS
Código para validación: **YDI8J-RA6LI-5FO4M**
Página 470 de 475

FIRMAS

ESTADO
NO REQUIERE FIRMAS

ANEXO VII. PROTOCOLO DE ACTUACIÓN MUNICIPAL POR ACCIDENTE O ROTURA EN PRESA

OBJETIVO

Garantizar una respuesta inmediata, organizada y eficaz ante un accidente de rotura de presa que pueda afectar al municipio, protegiendo la vida de las personas, reduciendo los daños materiales y asegurando la continuidad de los servicios esenciales. El protocolo se aplica tanto a roturas súbitas como a fallos estructurales progresivos o errores de operación que desencadenen un vertido incontrolado de agua.

FASES DE ACTUACIÓN

Alerta

- El aviso de emergencia puede provenir de:
  - Titular de la presa (a través del Plan de Emergencia de Presa).
  - 112 Extremadura / CECOP autonómico.
  - Organismos de cuenca (Confederación Hidrográfica del Tajo o Guadiana, según corresponda).
  - Vecinos o servicios municipales al detectar anomalías (sonidos, filtraciones, aumento de caudal repentino).
- Una vez recibido el aviso:
  - El Alcalde, como Director del Plan Municipal, declara la fase de emergencia.
  - Se activa el CECOPAL (Centro de Coordinación Operativa Municipal).
  - Se informa de inmediato a los responsables de servicios esenciales (sanidad, transporte, educación, etc.).

Movilización

- Convocatoria de todos los equipos municipales de emergencia (Policía Local, Protección Civil, Servicios Técnicos, Voluntarios).
- Preparación de los puntos de reunión y apertura de albergues temporales en edificios situados en zonas seguras (polideportivos, colegios, centros sociales).
- Aviso preventivo a:
  - Centros escolares → mantener alumnado preparado para evacuación o confinamiento en altura.
  - Centros de salud y residencias → disponer de transporte sanitario prioritario.
  - Población vulnerable identificada (mayores, personas con discapacidad, enfermos crónicos).
- Prealerta a los servicios supramunicipales: Guardia Civil, Bomberos, Cruz Roja, UME si fuera necesario.

Esta es una copia impresa del documento electrónico (Ref: 842183 YDI8J-RA6LI-5FO4M
599A101713 6A48DC52B9E4E38201685EC72D9488E74EE5083E9A962417227 6B43AC01C6AA60D76F2FD82CFDE83F68A5CDCDAAB339601A81EEA5AF77804E8CA12) generada con la aplicación informática Firmadoc. El documento no requiere firmas.
Mediante el código de verificación puede comprobar la validez de la firma electrónica de los documentos firmados en la dirección web: https://sede.villanuevadelaserena.es/portal/noEstatica.do?opc_id=279&ent_id=1&idioma=1

DOCUMENTO
.Otros: **Plan_comprimido**
IDENTIFICADORES
OTROS DATOS
Código para validación: **YDI8J-RA6LI-5FO4M**
Página 471 de 475
FIRMAS
ESTADO
NO REQUIERE FIRMAS

INTERVENCIÓN

1. **Aviso a la población**

- Se realiza de forma inmediata y masiva mediante:
  - Sirenas instaladas en el municipio.
  - Megafonía móvil en vehículos de Policía Local o Protección Civil.
  - Mensajes SMS / aplicaciones de alerta de 112.
  - Redes sociales y emisoras de radio locales.
- El mensaje debe ser **claro, breve y directo**, indicando si procede **evacuación inmediata** o **confinamiento en zonas altas**.

2. **Evacuación**

- Se activa cuando el tiempo de llegada de la onda de inundación lo permite (>30 minutos).
- Prioridad: población en **Zona de Inundación Inmediata y Primaria**.
- La evacuación se hará **a pie o en vehículos municipales** hacia los puntos seguros.
- Las rutas deben estar **previamente señalizadas** y libres de obstáculos.

3. **Confinamiento**

- Se aplica cuando la llegada de la onda es inminente (<30 minutos).
- La población debe permanecer en edificios resistentes y trasladarse a **plantas superiores** o a **zonas elevadas**.
- Se deben **cortar suministros de gas y electricidad** en las áreas afectadas.

4. **Apoyo a personas vulnerables**

- Evacuación asistida con microbuses, ambulancias o vehículos adaptados.
- Asignación de equipos municipales específicos para acompañamiento y traslado.

5. **Control de accesos**

- La Policía Local y la Guardia Civil **prohibirán la entrada a las zonas de riesgo**.
- Se establecen puntos de control en los accesos principales al municipio.

6. **Corte de servicios**

- Desconexión preventiva de electricidad y gas en las áreas de riesgo para evitar incendios o explosiones.
- Suspensión del transporte público hacia zonas inundables.

7. **Coordinación externa**

- Enlace constante con el **112 Extremadura y el Plan Especial de Inundaciones (INUNCAEX)**.
- Si la magnitud supera la capacidad local, se solicita el **apoyo provincial, autonómico y estatal** (UME, hidroaviones, etc.).

NORMALIZACIÓN

Esta es una copia impresa del documento electrónico (Ref: 842183 YDI8J-RA6LI-5FO4M
599A101713 6A48DC52B9E4E38201685EC72D9488E74EE5083E9A962417227 6B43AC01C6AA60D76F2FD82CFDE83F68A5CDCDAAB339601A81EEA5AF77804E8CA12) generada con la aplicación informática Firmadoc. El documento no requiere firmas.
Mediante el código de verificación puede comprobar la validez de la firma electrónica de los documentos firmados en la dirección web: https://sede.villanuevadelaserena.es/portal/noEstatica.do?opc_id=279&ent_id=1&idioma=1

- El **fin de la emergencia** lo declara la autoridad competente (Dirección del Plan Especial autonómico o el Alcalde si solo afecta al municipio).
- Se organiza un **retorno seguro y progresivo** de la población.
- Evaluación técnica de:
  - Estado de viviendas e infraestructuras.
  - Riesgos secundarios (derrumbes, contaminación, cortes eléctricos).
- Habilitación de **alojamientos temporales** para quienes no puedan regresar a sus hogares.
- Elaboración de un **informe municipal de daños** para canalizar ayudas y planes de recuperación.

ROLES Y RESPONSABILIDADES

- **Alcaldía** / **Dirección del Plan**: máxima autoridad municipal en la emergencia.
- **CECOPAL**: órgano central de coordinación, mantiene comunicación con 112.
- **Guardia Civil** / **Policía Local**: control de tráfico, accesos y apoyo en evacuaciones.
- **Protección Civil y voluntariado**: aviso a la población, apoyo logístico, asistencia en puntos de reunión.
- **Servicios municipales**: corte de suministros, apertura de albergues, transporte de evacuados.
- **Sanitarios**: atención a heridos, traslado de pacientes, refuerzo psicológico.
- **Comunicación municipal**: difusión de mensajes oficiales, lucha contra bulos y rumores.

MEDIOS Y RECURSOS

- **Sistemas de aviso**: sirenas, megafonía móvil, radio local, redes sociales.
- **Puntos seguros de concentración**: polideportivo, colegio, centro cultural, situados en cotas no inundables.
- **Albergues temporales** con capacidad para la población evacuada.
- **Vehículos municipales y colaborativos** para transporte.
- **Catálogo actualizado de recursos**: ambulancias, depósitos de agua, grupos electrógenos, maquinaria de obras públicas.

Medidas preventivas

- Realizar **simulacros periódicos** de evacuación y confinamiento.
- Señalizar rutas de evacuación y zonas seguras.
- Difundir a la población **folletos y charlas informativas** sobre cómo actuar en caso de rotura de presa.
- Mantener actualizado el **catálogo de medios y recursos municipales**.

Coordinarse con el titular de la presa para **recibir avisos tempranos y participar en simulacros del PEP**

Esta es una copia impresa del documento electrónico (Ref: 842183 YDI8J-RA6LI-5FO4M
599A101713 6A48DC52B9E4E38201685EC72D9488E74EE5083E9A962417227 6B43AC01C6AA60D76F2FD82CFDE83F68A5CDCDAAB339601A81EEA5AF77804E8CA12) generada con la aplicación informática Firmadoc. El documento no requiere firmas.
Mediante el código de verificación puede comprobar la validez de la firma electrónica de los documentos firmados en la dirección web: https://sede.villanuevadelaserena.es/portal/noEstatica.do?opc_id=279&ent_id=1&idioma=1

DOCUMENTO
.Otros: **Plan_comprimido**

IDENTIFICADORES

OTROS DATOS
Código para validación: **YDI8J-RA6LI-5FO4M**
Página 473 de 475

FIRMAS

ESTADO
NO REQUIERE FIRMAS

ANEXO VIII. RECOPILACIÓN DE DATOS PARA ACTUALIZACIÓN DEL PLAN

La recopilación de datos para la actualización del Plan es una fase esencial para mantenerlo operativo, realista y útil en una situación de emergencia.

En Este anexo se irán incluyendo los datos que se vayan generando a los largo de la vigencia del presente Plan, para su posterior actualización.

A continuación se incluye listado de información que se puede incluir en este anexo:

- Anotaciones a corregir o modificar en las versiones anteriores del Plan.
- Informes de simulacros, incidencias o emergencias reales.
- Informes técnicos de organismos competentes (CH, Confederaciones, D.G. de Protección Civil, etc.).
- Normativa y reglamentos actualizados.
- Identificar qué partes del Plan pueden haber quedado obsoletas o requieren actualización (mapas, contactos, recursos, etc.).
- Actualizaciones de los datos censales y sociales (población vulnerable).

Esta es una copia impresa del documento electrónico (Ref: 842183 YDI8J-RA6LI-5FO4M
599A101713 6A48DC52B9E4E38201685EC72D9488E74EE5083E9A962417227 6B43AC01C6AA60D76F2FD82CFDE83F68A5CDCDAAB339601A81EEA5AF77804E8CA12) generada con la aplicación informática Firmadoc. El documento no requiere firmas.
Mediante el código de verificación puede comprobar la validez de la firma electrónica de los documentos firmados en la dirección web: https://sede.villanuevadelaserena.es/portal/noEstatica.do?opc_id=279&ent_id=1&idioma=1

DOCUMENTO
.Otros: **Plan_comprimido**

IDENTIFICADORES

OTROS DATOS
Código para validación: **YDI8J-RA6LI-5FO4M**
Página 474 de 475

FIRMAS

ESTADO
NO REQUIERE FIRMAS

ANEXO IX. HISTORICO DE INUDACIONES

Se irán adicionando las fichas correspondientes a las inundaciones que se vayan produciendo, utilizando la siguiente como ejemplo:

Localidad:	Fecha de toma de datos:
Nombre/Datos de contacto: (de quien completa la ficha)	
Fecha:	Duración (Nº de días):
Extensión de la inundación_____(zonas, partidas…). Indicar si es posible el origen de la inundación (ejemplo: desbordamiento del arroyo de<nombre>)	

Consecuencias		
Categoría de los daños	Tipo	Grado de afección (A-alto; M-medio; B-bajo)
Salud humana	**Daños directos a personas**	
	Daños indirectos a personas (epidemias,…)	
	Otros	
Infraestructuras y Equipamiento	**Carreteras**	
	Ferrocarril	
	Centros docentes	
	Centros sanitarios	
	Centros sociales	
	Edificios públicos	
	Otros (indicar)	
Servicios básicos	**Agua**	
	Telefonía	
	Gas	
	Otros (indicar)	
Medio ambiente	**Áreas protegidas**	
	Contaminación	
Zona industrial		
Bienes privados	**Bienes residenciales**	
	Vehículos	

Esta es una copia impresa del documento electrónico (Ref: 842183 YDI8J-RA6LI-5FO4M
599A101713 6A48DC52B9E4E38201685EC72D9488E74EE5083E9A962417227 6B43AC01C6AA60D76F2FD82CFDE83F68A5CDCDAAB339601A81EEA5AF77804E8CA12) generada con la aplicación informática Firmadoc. El documento no requiere firmas.
Mediante el código de verificación puede comprobar la validez de la firma electrónica de los documentos firmados en la dirección web: https://sede.villanuevadelaserena.es/portal/noEstatica.do?opc_id=279&ent_id=1&idioma=1

DOCUMENTO
.Otros: **Plan_comprimido**
IDENTIFICADORES
OTROS DATOS
Código para validación: **YDI8J-RA6LI-5FO4M**
Página 475 de 475
FIRMAS
ESTADO
NO REQUIERE FIRMAS

Una vez finalizado el episodio de inundación, se remitirá esta ficha al responsable de la actualización del PAM, quien la incorporará en el Anexo VIII.

EJEMPLO FICHA DE FOTOGRAFÍAS

Localidad:	Fecha:
Nombre/Datos de contacto: (de quien completa la ficha)	
Fotografía 1	Fotografía 2
Lugar:	Lugar:

Esta es una copia impresa del documento electrónico (Ref: 842183 YDI8J-RA6LI-5FO4M
599A101713 6A48DC52B9E4E38201685EC72D9488E74EE5083E9A962417227 6B43AC01C6AA60D76F2FD82CFDE83F68A5CDCDAAB339601A81EEA5AF77804E8CA12) generada con la aplicación informática Firmadoc. El documento no requiere firmas.
Mediante el código de verificación puede comprobar la validez de la firma electrónica de los documentos firmados en la dirección web: https://sede.villanuevadelaserena.es/portal/noEstatica.do?opc_id=279&ent_id=1&idioma=1