

JUEGO REAL

“SURVIVAL ZOMBIE” (SUPERVIVENCIA ZOMBIE)

Sábado 23 enero de 20'00 a 04'00 horas

ZONA CENTRO + info: www.survivalzombie.es

VENTA DE ENTRADAS: CONCEJALÍA DE TURISMO

Organiza: WRG (World Real Games)

Promueven: JUNTA DE EXTREMADURA. Instituto de la Juventud de Extremadura

Excmo. Ayuntamiento de Villanueva de la Serena. Concejalía de Juventud

CINE CLÁSICO

“VENCEDORES O VENCIDOS, LOS JUICIOS DE NUREMBERG”
de Stanley Kramer (1961)

Jueves 28 enero a las 21'00 horas

Casa de la Cultura

Organiza: Grupo de Amigos del Cine Clásico

Promueven: Excmo. Ayuntamiento de Villanueva de la Serena. Concejalía de Cultura

CARTELERA CINE LAS VEGAS-ENERO 2016

STAR WARS: EL DESPERTAR DE LA FUERZA

Fecha sin confirmar

EL VIAJE DE ARLO

Fecha sin confirmar

PALMERAS EN LA NIEVE

Domingo 10, Lunes 11 y Martes 12

A las 18'00 y 21'00 horas

LOS ODIOSOS OCHO

Fecha sin confirmar

Organiza: Distribuciones Dávila-Fortuna

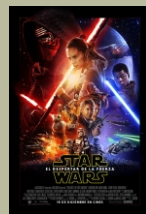

Que la magia de estos días, nos regale
nuevas ilusiones, proyectos y metas.

¡Feliz 2016!

Miguel Angel Gallardo Miranda

AGENDA

ENERO 2016

Villanueva de la Serena

OCIO Y CULTURA

2016



Ayuntamiento de
VILLANUEVA DE LA SERENA

Concejalía de Cultura

EXPOSICIÓN

IV CONCURSO DE BELENES DE MATERIAL DE DESECHO
“MONTA TU BELÉN” del Consorcio Extremeño
de Información al Consumidor Bases en www.masamano.com y www.incoex.org

15 dic 2015 - 15 ene 2016

Palacio Consistorial “La Jabonera”

Horario: L-V de 10 a 14 y de 18 a 21 h.

MUSEO DEL TRAJE

“DE CINE” de TRAJEARTE, Colección

1-31 enero

Palacio Consistorial “La Jabonera”

Horario: L-V de 10 a 14 y de 18 a 21 h.

LAN PARTY

“SOUL GAMING”

Sábado 2 y Domingo 3 enero de 10’00 a 20’00 h.(ininterrumpido)

Pabellón Multiusos “Juan Hidalgo”

Organiza: Asociación FBW

Colaboran: Excmo. Ayuntamiento Vva. Serena (Concejalía de Juventud) y Retrobadajoz

CABALGATA DE REYES 2016

Martes 5 enero a las 19’00 horas

Rotonda Polígono La Barca-Plaza de España

(Rot. Pol. La Barca-Hernán Cortés-San Francisco-Pza. Maura-Lares-Pza. España)

Organizan: AMPAS. y Colectivos Participantes

Patrocina: Excmo. Ayto. de Villanueva de la Serena. Concejalía de Festejos

EXPOSICIÓN DE PINTURA

“H y TIERRA” de ELENA GARCÍA DÁVILA

8-31 enero

Espacio Cultural Rufino Mendoza (Plaza de España)

Horario: L-V de 10 a 14 y de 18 a 21 h.

ACTO LITERARIO. Presentación Libro

“ROBOS, IMPRESIONES Y UN POEMA DESGAJADO”

de Tomás Chiscano Andújar Presenta: Mariano Escobar

Intervienen: Jesús Adame(autor portada), Diego Soto (autor prólogo)

y Tomás Chiscano (autor libro)

Viernes 8 enero a las 20’30 horas

Casa de la Cultura

Colabora: Excmo. Ayuntamiento de Villanueva de la Serena. Concejalía de Cultura



ESPECTÁCULO FLAMENCO

“I GALA FLAMENCA dedicada a los MAYORES”

Al Cante: VIRGINIA GONZÁLEZ (Siruela) y
EMILIO SERRANO

A la Guitarra: JOAQUÍN MOÑINO y
CURRO DE BADAJOZ

Sábado 9 enero a las 17’30 horas

Teatro Las Vegas

**Entrada Gratuita (prioridad 3ª edad)
hasta completar aforo.*

Organiza: Peña Flamenca “El Serón”

Colaboran: Excmo. Ayuntamiento de Villanueva de la Serena, ...

CINE CLÁSICO

“LA GATA SOBRE EL TEJADO DE ZINC”

de Richard Brooks (1958)

Jueves 14 enero a las 21’00 horas

Casa de la Cultura

Organiza: Grupo de Amigos del Cine Clásico

Colabora: Excmo. Ayuntamiento de Villanueva de la Serena. Concejalía de Cultura

JUEVES LITERARIO. Charla-Debate

“EL OFICIO DE ESCRIBIR”

Por Urbano Pérez

Taller práctico: La construcción del relato o el poema

Jueves 21 enero a las 20’00 horas

Biblioteca Municipal “Felipe Trigo”

Organiza: Concejalía de Cultura

TRADICIÓN

“LLEGADA DE LA VIRGEN DE LA AURORA A VILLANUEVA”

Acompañada por la Escuela Municipal de Danzas Folklóricas y
la Banda Municipal de Música de Villanueva de la Serena

AUTOBUSES GRATIS, a partir de las 15’00 h. con salidas desde:
Parada de Autobuses, Plaza Conquistadores y Parque Cruz del Río

*Tras la llegada de la Virgen a la Parroquia de la Asunción
se celebrará la misa.*

Sábado 23 enero. Salida a las 16’30 h./Llegada a las 19’00 horas

Organiza: Hermandad de la Virgen de la Aurora

Colabora: Excmo. Ayuntamiento de Villanueva de la Serena y Autocares PORMASA